

- Legenda Orciano:**
- ZONE "A" DEI NUCLEI STORICI
 - ZONE "B" RESIDENZIALI DI COMPLEMENTAMENTO
 - ZONE "C" RESIDENZIALI DI ESPANSIONE
 - ZONE "C" RESIDENZIALI DI ESPANSIONE CONVENZIONATE
 - ZONE "D" PRODUTTIVE
 - ZONE "E" AGRICOLE
 - ZONE "F" ATTREZZATURE PUBBLICHE DI INTERESSE GENERALE
 - FI = ZONE PER L'ISTRUZIONE
 - FAP = ZONE PER LE ATTREZZATURE DI INTERESSE COMUNE
 - FAS = ZONE PER ATTREZZATURE SPORTIVE
 - FP = ZONE PER PARCHEGGI
 - PP = PARCHEGGIO ESISTENTI
 - PISTE CICLO-PEDONALI
 - FVP = ZONE A VERDE NATURALE E ATTREZZATO
 - FC = VINCOLO CIMITERIALE
 - VPR = VERDE PRIVATO
 - P.A.I.
 - D.Lgs. n.42/2004 art. 142 COMMA 1.C RISPETTO FLUVIALE (C.D. LEGGE GALASSO L.43/1985)
 - FASCE DI RISPETTO DEI CORSI D'ACQUA E POZZI art.29 NTA DEL PPAR
 - FASCE DI RISPETTO DEI CRINALI art.30 NTA DEL PPAR
 - VERSANTI art.31 NTA DEL PPAR
 - CRINALI DI CLASSE 1 art.30 NTA DEL PPAR
 - CRINALI DI CLASSE 2 art.30 NTA DEL PPAR
 - CRINALI DI CLASSE 3 art.30 NTA DEL PPAR
 - AMBITO DI TUTELA INTEGRALE DELLE ZONE BOSCHIVE "Legge forestale regionale" L.R. n.6/2005 art. 1
 - D.Lgs. n.42/2004 art. 138 COMMA 1.D ZONE TUTELATE (C.D. GALASSINO DM. 31/07/1985)
 - FASCE DI RISPETTO STRADALE DPR 496/92 DM 51/101
 - FASCIA DI RISPETTO ELETTRODOTTI
 - PERIMETRO AREE SOGGETTE A PIANO ATTUATIVO
 - UPC: UNITA' DI PAESAGGIO COMPLESSE
 - CONFINE COMUNALE
 - CASE COLONICHE
 - FASCIA DI RISPETTO DEPURATORE
 - STRADA PANORAMICA
 - AMBITO DI TUTELA INTEGRALE DEL CENTRO STORICO E DEGLI EDIFICI E MANUFATTI STORICI art.39 NTA DEL PPAR
 - AMBITO DI TUTELA ORIENTATA DEL CENTRO STORICO art.39 NTA DEL PPAR
 - POZZI DLGS 152 DEL 11/4/99 E SUCCESSIVE MODIFICAZIONI
- Legenda Rupioli Montebello:**
- ZONE "A" DEI NUCLEI STORICI
 - ZONE "B" RESIDENZIALI DI COMPLEMENTAMENTO
 - ZONE "C" RESIDENZIALI DI ESPANSIONE
 - ZONE "C" RESIDENZIALI DI ESPANSIONE CONVENZIONATE
 - ZONE "E" AGRICOLE
 - ZONE "F" ATTREZZATURE PUBBLICHE DI INTERESSE GENERALE
 - FAP = ZONE PER LE ATTREZZATURE DI INTERESSE COMUNE
 - FAS = ZONE PER ATTREZZATURE SPORTIVE
 - FP = ZONE PER PARCHEGGI
 - FVP = ZONE A VERDE NATURALE E ATTREZZATO
 - FC = VINCOLO CIMITERIALE
 - P.A.I.
 - D.Lgs. n.42/2004 art. 142 COMMA 1.C RISPETTO FLUVIALE (C.D. LEGGE GALASSO L.43/1985)
 - FASCE DI RISPETTO DEI CORSI D'ACQUA E POZZI art.29 NTA DEL PPAR
 - VERSANTI art.31 NTA DEL PPAR
 - CRINALI DI CLASSE 1 art.30 NTA DEL PPAR
 - CRINALI DI CLASSE 2 art.30 NTA DEL PPAR
 - CRINALI DI CLASSE 3 art.30 NTA DEL PPAR
 - AMBITO DI TUTELA INTEGRALE DELLE ZONE BOSCHIVE "Legge forestale regionale" L.R. n.6/2005 art. 1
 - D.Lgs. n.42/2004 art. 138 COMMA 1.D ZONE TUTELATE (C.D. GALASSINO DM. 31/07/1985)
 - FASCE DI RISPETTO STRADALE DPR 496/92 DM 51/101
 - ZONA C QUALITA' DIFFUSA art.37 NTA DEL PPAR
 - PERIMETRO AREE SOGGETTE A PIANO ATTUATIVO
 - UPC: UNITA' DI PAESAGGIO COMPLESSE
 - CONFINE COMUNALE
 - CASE COLONICHE
 - STRADA PANORAMICA
 - AMBITO DI TUTELA INTEGRALE DEL CENTRO STORICO E DEGLI EDIFICI E MANUFATTI STORICI art.39 NTA DEL PPAR
 - AMBITO DI TUTELA ORIENTATA DEL CENTRO STORICO art.39 NTA DEL PPAR
 - POZZI DLGS 152 DEL 11/4/99 E SUCCESSIVE MODIFICAZIONI

- Legenda**
- Progetto SIA**
- nuovo sostegno
 - sostegno demolito
 - sostegno esistente
 - nuova linea aerea a 150 kV
 - nuova linea in cavo a 150 kV
 - declassamento linea aerea a 150 kV
 - buffer di 500 m dal tracciato
 - buffer di 2500 m dal tracciato
 - linea demolita
 - declassamento linea aerea a 150 kV
 - 300kV RTN Aerea
 - 220kV RTN Aerea
 - 132kV RTN Aerea
 - 132kV RTN In cavo
 - 132kV RTN Mista
 - Linea elettrica AT non RTN
- Impianti esistenti**
- limite comunale
 - Allacciamento
 - Cabina Utente
 - Stazione non RTN e Cabina Primaria
 - Centrale Termoelettrica
- Linee elettriche esistenti**
- 300kV RTN Aerea
 - 220kV RTN Aerea
 - 132kV RTN Aerea
 - 132kV RTN In cavo
 - 132kV RTN Mista
 - Linea elettrica AT non RTN
- Legenda Schieppo:**
- ZONE "B" RESIDENZIALI DI COMPLEMENTAMENTO
 - ZONE "C" RESIDENZIALI DI ESPANSIONE
 - ZONE "D" PRODUTTIVE
 - ZONE "E" AGRICOLE
 - ZONE "F" ATTREZZATURE PUBBLICHE DI INTERESSE GENERALE
 - FAP = ZONE PER LE ATTREZZATURE DI INTERESSE COMUNE
 - FP = ZONE PER PARCHEGGI
 - P = PARCHEGGIO ESISTENTI
 - PISTE CICLO-PEDONALI
 - FVP = ZONE A VERDE NATURALE E ATTREZZATO
 - VPR = VERDE PRIVATO
 - P.A.I.
 - D.Lgs. n.42/2004 art. 142 COMMA 1.C RISPETTO FLUVIALE (C.D. LEGGE GALASSO L.43/1985)
 - FASCE DI RISPETTO DEI CORSI D'ACQUA E POZZI art.29 NTA DEL PPAR
 - FASCE DI RISPETTO DEI CRINALI art.30 NTA DEL PPAR
 - VERSANTI art.31 NTA DEL PPAR
 - CRINALI DI CLASSE 2 art.30 NTA DEL PPAR
 - CRINALI DI CLASSE 3 art.30 NTA DEL PPAR
 - AMBITO DI TUTELA INTEGRALE DELLE ZONE BOSCHIVE "Legge forestale regionale" L.R. n.6/2005 art. 1
 - FASCE DI RISPETTO STRADALE DPR 496/92 DM 51/101
 - FASCIA DI RISPETTO ELETTRODOTTI
 - D.Lgs. n.42/2004 art. 138 COMMA 1.D ZONE TUTELATE (C.D. GALASSINO DM. 31/07/1985)
 - ZONA C QUALITA' DIFFUSA art.37 NTA DEL PPAR
 - D.Lgs. n.42/2004 art. 142 COMMA 1.G RISPETTO BOSCHI (C.D. LEGGE GALASSO L.43/1985)
 - ZPS
 - SIC
 - AREE A RISCHIO ESONDAZIONE MODERATO (R1)
 - PERIMETRO AREE SOGGETTE A PIANO ATTUATIVO
 - UPC: UNITA' DI PAESAGGIO COMPLESSE
 - CONFINE COMUNALE
 - CASE COLONICHE
 - STRADA PANORAMICA
 - SEPARAZIONE TRA FASCIA PEDAPPENNINICA (PA) E FASCIA SUBAPPENNINICA (SA)
 - SITO ARCHEOLOGICO ART.41 NTA PPAR
 - DELIMITAZIONE ZONA V AD ALTA PERCETTIVITA' VISUALE (ART.20)
 - DELIMITAZIONE LUOGHI DELLA MEMORIA STORICA
 - POZZI DLGS 152 DEL 11/4/99 E SUCCESSIVE MODIFICAZIONI

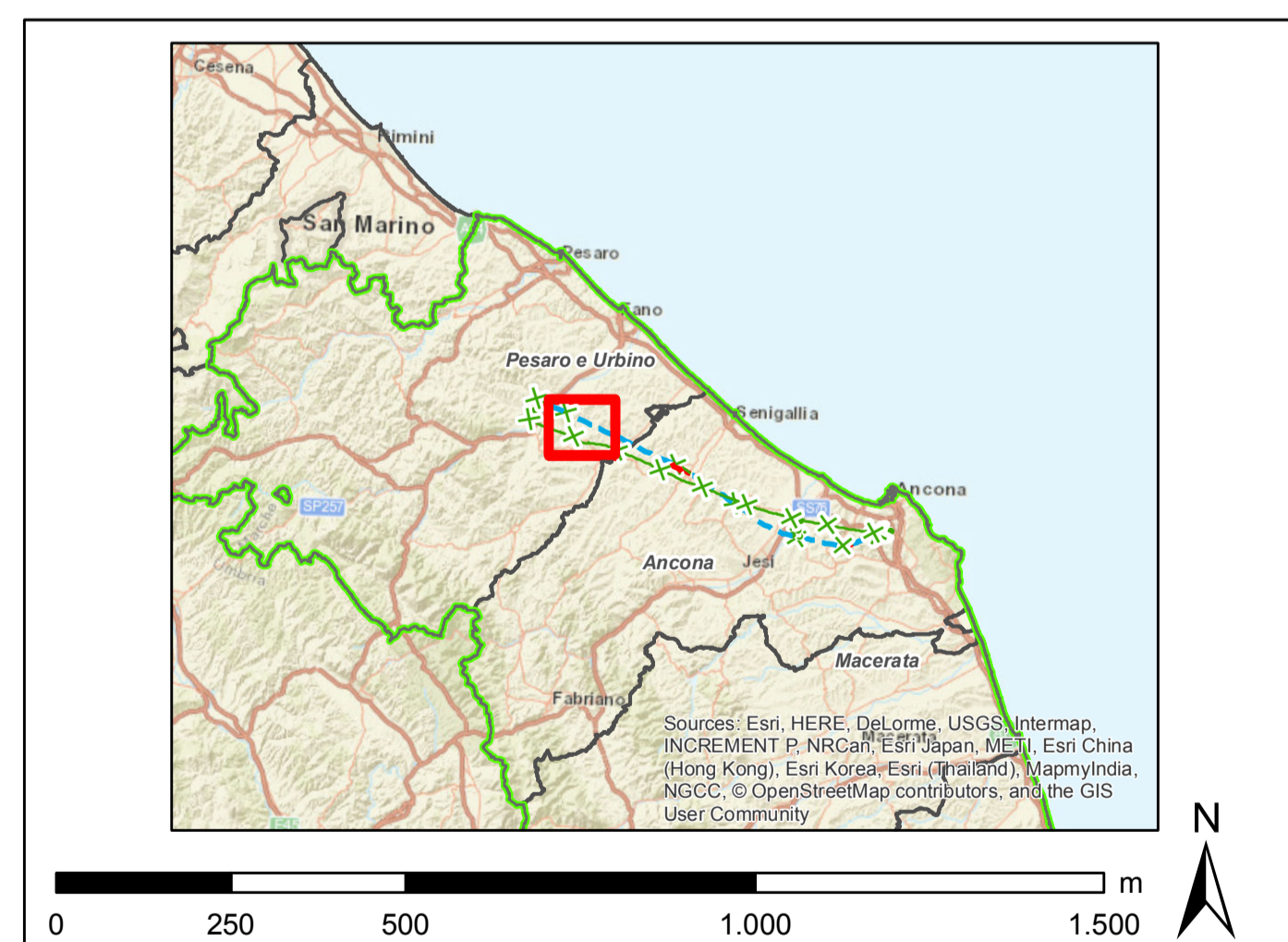

00	30/11/2018	emissione definitiva	L. Di Cosimo	B. Santoro	A. Lupo
N	DATA	DESCRIZIONE	ELABORATO	VERIFICATO	APPROVATO
CODIFICA DELL'LABORATORIO					
D E 23787A1 C EX A040					
Terna Rete Italia					
TITOLU					
Sviluppo Rete tra Pesaro e Ancona					
Realizzazione collegamento tra SE Candia e CP Fossombrone					
o demolizioni elettrodotti esistenti					
Relazione paesaggistica					
Carta dei PRG - Comune di					
Orciano di Pesaro					
DE23787A1CCEA040_6	AO	1:10.000	6/6/22	GOLDER	

Questo documento contiene informazioni di proprietà Terna S.p.A. e deve essere utilizzato esclusivamente dai destinatari in relazione alle finalità per le quali è stato fornito. E' vietata qualsiasi forma di riproduzione e divulgazione senza il permesso scritto di Terna S.p.A. This document contains information proprietary to Terna S.p.A. and it is not to be used exclusively for the purposes for which it has been furnished. Whichever shape of spreading or reproduction without the written permission of Terna S.p.A. is prohibited.