

Legenda Vergineto san Bartolo

### LEGENDA

**DESTINAZIONI DI ZONA**

<b>A</b> CENTRI, NUCLEI STORICI ED EDIFICI STORICI	<b>E</b> ZONE AGRICOLE
<b>A1</b> ZONE STORICHE	<b>F</b> ZONA PER ATTREZZATURE E SERVIZI DI INTERESSE PUBBLICO
<b>A1</b> EDIFICI STORICI	<b>F1</b> ATTREZZATURE DI INTERESSE PUBBLICO
<b>B</b> ZONA RESIDENZIALE DI COMPLETAMENTO	<b>F2</b> VERDE PUBBLICO ATTREZZATO
<b>B1</b> ZONE DI COMPLETAMENTO	PARCHEGGIO
<b>B2</b> ZONE DI COMPLETAMENTO PER EDIFICI ESISTENTI	VIABILITA' DI PROGETTO CARREABILE
<b>C</b> ZONE RESIDENZIALI DI NUOVA EDIFICAZIONE	VIABILITA' DI PROGETTO PEDONALE
<b>C1</b> DI NUOVA EDIFICAZIONE	PIANO ATTUATIVO DI INIZIATIVA PUBBLICA O PRIVATA
<b>C2</b> GIÀ CONVENZIONATE	PIANO PARTICOLAREGGIATO DI CENTRO STORICO O NUCLEO STORICO
<b>C3</b> NUOVA EDIFICAZIONE NEL CAPOLUOGO	AREE INEDIFICABILI DA DESTINARE A VERDE
<b>D</b> ZONA PER ATTIVITA' PRODUTTIVE	
<b>D1</b> ZONE PRODUTTIVE DI COMPLETAMENTO	
<b>D2</b> ZONE PRODUTTIVE DI ESPANSIONE	

### VINCOLISTICA

AMBITI DI TUTELA DEFINITIVI DEL P.P.A.R.

AMBITO DI TUTELA INTEGRALE	ALBERATURE
AMBITO DI TUTELA ORIENTATA	AREA C DI QUALITA' DIFFUSA
TUTELA INTEGRALE DEI CRINALI	STRADE PANORAMICHE
CRINALI DI 1° CLASSE	TUTELA DEI MANUFATTI EXTRAURBANI
CRINALI DI 2° CLASSE	ZONE DI RISPETTO CIMITERIALE
CRINALI DI 3° CLASSE	FASCIE DI RISPETTO STRADALE
PERICOLOSITA' GEOLOGICHE	VINCOLO DM 431-85
FASCIA PREAPPENNINICA (PA) SUBAPPENNINICA (SA)	DELMITAZIONE CENTRO ABITATO
AREA AD ELEVATA AGLIVITA'	

### Legenda Progetto SIA

- nuovo sostegno
- sostegno demolito
- sostegno esistente
- nuova linea aerea a 150 kV
- nuova linea in cavo a 150 kV
- linea demolita
- decollamento linea aerea a 150 kV
- buffer di 500 m dal tracciato
- buffer di 2500 m dal tracciato

### Linee elettriche esistenti

- 380kV RTN Aerea
- 220kV RTN Aerea
- 132kV RTN Aerea
- 132kV RTN in cavo
- 132kV RTN mista
- Linea elettrica AT non RTN

### Legenda Zonizzazione:

#### LEGENDA

**DESTINAZIONI DI ZONA**

<b>A</b> CENTRI, NUCLEI STORICI ED EDIFICI STORICI	<b>E</b> ZONE AGRICOLE
<b>A1</b> ZONE STORICHE	<b>F</b> ZONA PER ATTREZZATURE E SERVIZI DI INTERESSE PUBBLICO
<b>A1</b> EDIFICI STORICI	<b>F1</b> ATTREZZATURE DI INTERESSE PUBBLICO
<b>B</b> ZONA RESIDENZIALE DI COMPLETAMENTO	<b>F2</b> VERDE PUBBLICO ATTREZZATO
<b>B1</b> ZONE DI COMPLETAMENTO	PARCHEGGIO
<b>B2</b> ZONE DI COMPLETAMENTO PER EDIFICI ESISTENTI	VIABILITA' DI PROGETTO CARREABILE
<b>C</b> ZONE RESIDENZIALI DI NUOVA EDIFICAZIONE	VIABILITA' DI PROGETTO PEDONALE
<b>C1</b> DI NUOVA EDIFICAZIONE	PIANO ATTUATIVO DI INIZIATIVA PUBBLICA O PRIVATA
<b>C2</b> GIÀ CONVENZIONATE	PIANO PARTICOLAREGGIATO DI CENTRO STORICO O NUCLEO STORICO
<b>C3</b> NUOVA EDIFICAZIONE NEL CAPOLUOGO	AREE INEDIFICABILI DA DESTINARE A VERDE
<b>D</b> ZONA PER ATTIVITA' PRODUTTIVE	
<b>D1</b> ZONE PRODUTTIVE DI COMPLETAMENTO	
<b>D2</b> ZONE PRODUTTIVE DI ESPANSIONE	

### VINCOLISTICA

AMBITI DI TUTELA DEFINITIVI DEL P.P.A.R.

AMBITO DI TUTELA INTEGRALE	ALBERATURE
AMBITO DI TUTELA ORIENTATA	AREA C DI QUALITA' DIFFUSA
TUTELA INTEGRALE DEI CRINALI	STRADE PANORAMICHE
CRINALI DI 1° CLASSE	PUNTI PANORAMICI
CRINALI DI 2° CLASSE	TUTELA DEI MANUFATTI EXTRAURBANI
CRINALI DI 3° CLASSE	TUTELE DERIVANTI DA NORME DELLO STATO
PERICOLOSITA' GEOLOGICHE	ZONE DI RISPETTO CIMITERIALE
FASCIA PREAPPENNINICA (PA) SUBAPPENNINICA (SA)	FASCIA DI RISPETTO STRADALE
AREA AD ELEVATA AGLIVITA'	VINCOLO DM 431-85
ALBERI MONUMENTALI	DELMITAZIONE CENTRO ABITATO

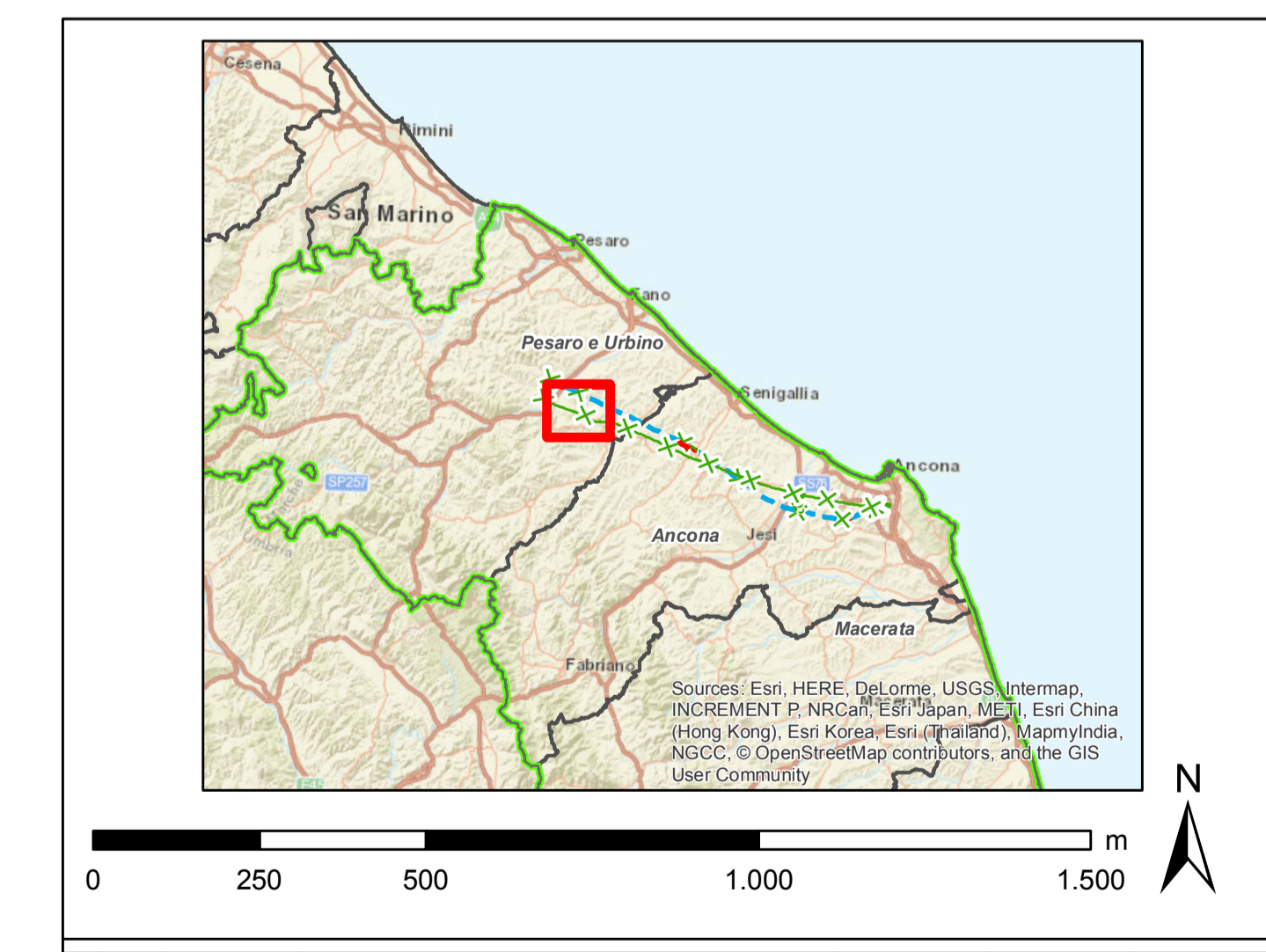

0	250	500	1.000	1.500												
m																
<table border="1"> <tr> <td>00</td> <td>30/11/2018</td> <td>emissione definitiva</td> <td>L. Di Corrado</td> <td>B. Santoro</td> <td>A. Lupo</td> </tr> <tr> <td>N.</td> <td>DATA</td> <td>DESCRIZIONE</td> <td>ELABORATO</td> <td>VERIFICATO</td> <td>APPROVATO</td> </tr> </table>					00	30/11/2018	emissione definitiva	L. Di Corrado	B. Santoro	A. Lupo	N.	DATA	DESCRIZIONE	ELABORATO	VERIFICATO	APPROVATO
00	30/11/2018	emissione definitiva	L. Di Corrado	B. Santoro	A. Lupo											
N.	DATA	DESCRIZIONE	ELABORATO	VERIFICATO	APPROVATO											
<p>COGNOME DELL'ELABORATORE</p> <p><b>D E 23787A1 C EX A040</b></p> <p>Terna Rete Italia</p>																
<p>TITOLO</p> <p><b>Sviluppo Rete tra Pesaro e Ancona</b></p> <p><b>Realizzazione collegamento tra SE Candia e CP Fossombrone</b></p> <p><b>o demolizioni elettrodotti esistenti</b></p> <p><b>Relazione paesaggistica</b></p> <p><b>Carta dei PRG - Comuni di Barchi</b></p>																
NOOME DEL FILE	FORMATO	SCALA	FOGLIO	GOLDER												
DE23787A1C_EXA040_7	A0	1:10.000	7 di 22													

Questo documento contiene informazioni di proprietà Terna S.p.A. e deve essere utilizzato esclusivamente dai destinatari in relazione alle finalità per le quali è stato fornito. È vietata qualsiasi forma di riproduzione o divulgazione senza l'esplicito consenso di Terna S.p.A. This document contains information proprietary to Terna S.p.A. and it will have to be used exclusively by the recipients for which it has been furnished. Whichever shape of spreading or reproduction without the written permission of Terna S.p.A. is prohibited.