

- Legenda**
- Progetto SIA**
- sostegno demolito
 - sostegno esistente
 - nuova linea aerea a 150 kV
 - nuova linea in cavo a 150 kV
 - linea demolita
 - declassamento linea aerea a 150 kV
 - buffer di 500 m dal tracciato
 - buffer di 2500 m dal tracciato
- Impianti esistenti**
- ⊕ Allacciamento
 - Cabina Utente
 - Stazione non RTN e Cabina Primaria
 - Centrale Termoelettrica
- Linee elettriche esistenti**
- 380kV RTN Aerea
 - 220kV RTN Aerea
 - 132kV RTN Aerea
 - 132kV RTN In cavo
 - 132kV RTN Mista
 - Linea elettrica AT non RTN
- CONFINE COMUNALE**
- Limite delle Aree Urbane del Prg**

- Area vincolata ex Legge n.1497/39 D.M. del 11.6.1966**
(in caso di interventi verificare l'esatto perimetro con il vincolo originale)
- Art. 20 PPAR: AREA C di qualità diffusa**
- Art. 38 PPAR: Paesaggio agrario di interesse storico-ambientale**
- Art. 39 PPAR: Centri e nuclei storici**
- Art. 40 PPAR: Edifici e manufatti storici (ex Convento Montelatiere)**
- Art. 43 PPAR: Strade panoramiche**
- Case coloniche di interesse storico - documentario (Ambito di Tutela: m 50,00)**
- Manufatti extraurbani di interesse storico - documentario (Ambito di Tutela: m 100,00)**
- Area di Interesse aecheologico**
(in caso di interventi verificare l'esatto perimetro con il vincolo originale)

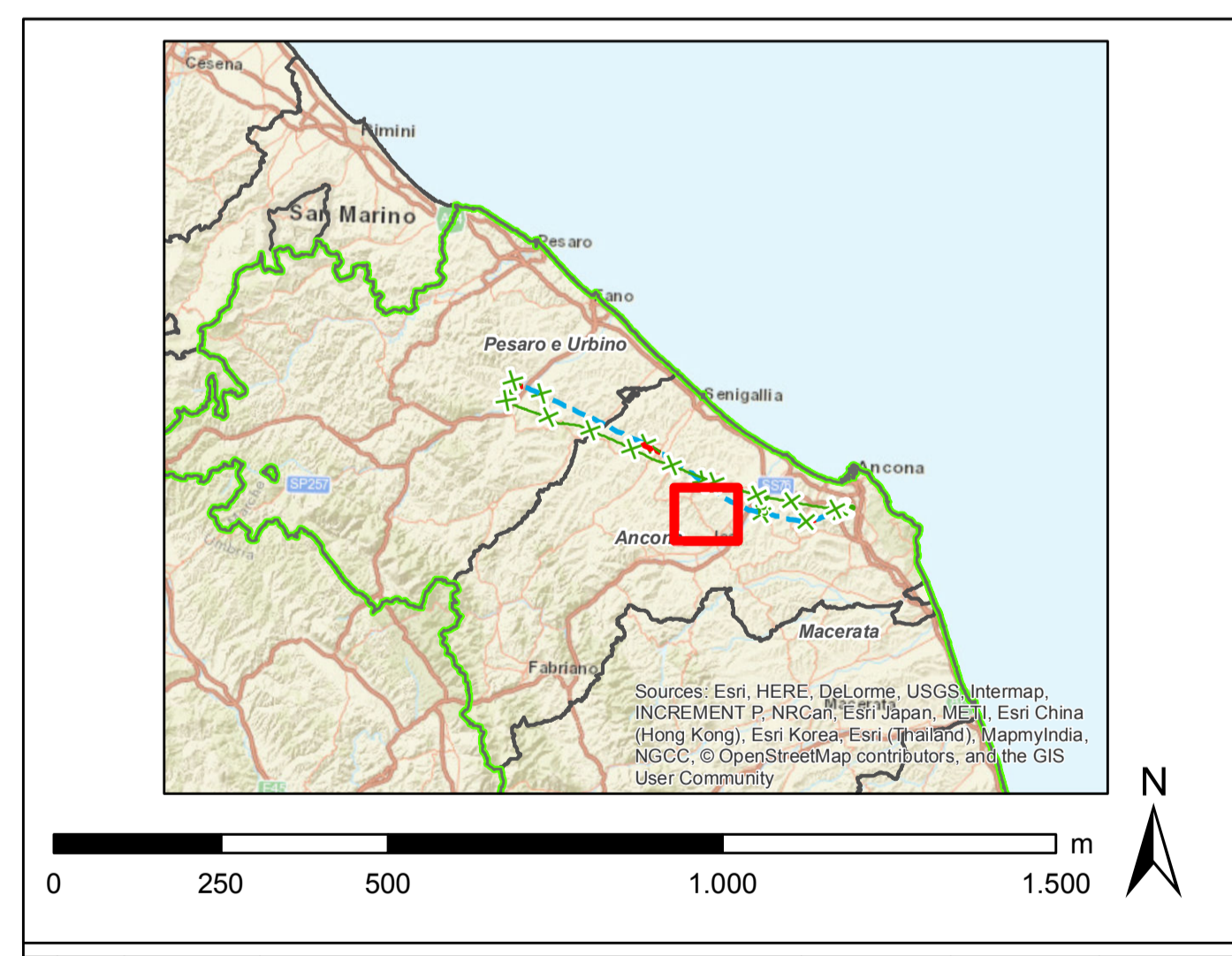

<table border="1"> <tr> <td>00</td> <td>30/11/2018</td> <td>emissione definitiva</td> <td>L. Di Cimino</td> <td>D. Santoro</td> <td>A. Lipone</td> </tr> <tr> <td>N.</td> <td>DATA</td> <td>DESCRIZIONE</td> <td>ELABORATO</td> <td>VERIFICATO</td> <td>APPROVATO</td> </tr> </table>				00	30/11/2018	emissione definitiva	L. Di Cimino	D. Santoro	A. Lipone	N.	DATA	DESCRIZIONE	ELABORATO	VERIFICATO	APPROVATO
00	30/11/2018	emissione definitiva	L. Di Cimino	D. Santoro	A. Lipone										
N.	DATA	DESCRIZIONE	ELABORATO	VERIFICATO	APPROVATO										
CODIFICA DELL'LABORATORIO D E 23787A1 C EX A040															
TITOLO Sviluppo Rete tra Pesaro e Ancona Realizzazione collegamento tra SE Candia e CP Fossombrone o demolizioni elettrodoti esistenti Relazione paesaggistica															
Carta dei PRG - Comuni di San Marcello															
NOME DEL FILE DE223787A1CCEA040_16	FORMATO A0	SCALA 1:10.000	FOGLIO 16 di 22												

Questo documento contiene informazioni di proprietà Terna S.p.A. e deve essere utilizzato esclusivamente dal destinatario in relazione alle finalità per le quali è stato ricevuto. È vietata qualsiasi forma di riproduzione o divulgazione senza il permesso scritto di Terna S.p.A. This document contains information property of TERNA S.p.A. and it will have to be used exclusively for the purposes for which it has been furnished. Whichever shape of spreading or reproduction without the written permission of TERNA S.p.A. is prohibited.