

**LEGENDA**

**ZONE RESIDENZIALI**

- ZONA - A - di Carattere Storico Artistico Ambientale (art.11)
- A1** Nucleo Storico (art.12)
- A2** Borghi (art.13)
- A3** Edifici Urbani di Interesse Artistico (art.14)
- ZONA - B - di Interesse Storico Ambientale (art.15)
- A4** Zone Perimetrali di Interesse Storico Ambientale (art.15)
- ZONA - B - di Completamento (art.16)
- B1** Sottosono Estensiva (art.17)
- B2** Sottosono Semintensiva (art.18)
- B2.1** Sottosono Semintensiva in Via degli Aroli (art.19)
- B3** Sottosono Intensiva (art.20)
- B3.1** Sottosono Intensiva in Via Roma e Via Verdi (art.21)
- B3.2** Sottosono Intensiva in Via S. Maria (art.22)
- ZONA - C - di Nuova Edificazione (art.23)
- C1** Sottosono Intensiva (art.24)
- C2** Sottosono Semintensiva (art.25)
- C3** Sottosono Estensiva (art.26)
- C4** Sottosono con P.d.L. e P.E.E.P. Vigeniti (art.27)

**ZONE PRODUTTIVE**

- ZONA - D - per Insediamenti Produttivi (art.28 e 29)
- D1** Sottosono Artigianali (art.30)
- D2** Sottosono Industriali-Commerciali (art.31)
- D3** Sottosono Industriali-Commerciali-Direzionali (art.32)
- D4** Sottosono per Attività Ricettive, Ricreative e di Svago (art.33)

**ZONE PER SERVIZI**

- ZONA - F - per Servizi di Interesse Generale (art.50)
- FC** Cimitero (art.50)
- FS** Servizi Sportivi (art.50)

**ZONE - S - per Servizi di Interesse Locale (art.51)**

- SI** Servizi per l'Istruzione (art.51)
- SR** Servizi per la Ricreazione, la Cultura e il Culto (art.51)
- SS** Servizi per il Gioco Organizzato e lo Sport (art.51)
- SA** Servizi Amministrativi e di Servizio (art.51)
- ZONA - U - non Edificata, Pavimentata o Asfaltata (art.52)

**ZONE - U - non Edificata, Pavimentata o Asfaltata (art.52)**

- UZ** Parcheggi Pubblici o d'Uso Pubblico (art.52)
- UP** Piazze (art.52)
- ZONA - V - Piantumate e Coltivate (art.53)
- VALB.** Verde Alberato (art.53)
- VATTR.** Verde Pubblico (art.53)

**ZONE AGRICOLE**

- ZONA - E - Agricola di Base (art.34-36-37-38)
- E1** Sottosono Agricola Normale (art.35)
- ZONA - E - Agricola con Prescrizioni Particolari
- E1** Unità di Paesaggio-Complesso Villa Pianetti (art.39)
- E2** Parco Agricolo di Interesse Paesaggistico (art.40)
- E3** Versanti con Pendenza superiore al 30% (art.41)
- E4** Versanti Instabili e Frane Attive (art.42)
- E5** Corsi d'Acqua (art.43)
- E6** Corsi d'Acqua, Versanti Instabili e Frane Attive (art.44)
- E7** Emergenza Geologica (art.45)
- E8** Macchie Arborate (art.46)
- E9** Edifici e Manufatti Storici Extraurbani (art.47)
- E10** Punti Panoramici e Strade Panoramiche (art.48)
- E11** Paesaggio Agrario di Interesse Storico Ambientale (art.49)

**Legenda**

**Progetto SIA**

- sostegno demolito
- sostegno esistente
- nuova linea aerea a 150 kV
- nuova linea in cavo a 150 kV
- linea demolita
- declassamento linea aerea a 150 kV
- buffer di 500 m dal tracciato
- buffer di 2500 m dal tracciato
- Allacciamento
- Cabina Utente
- Stazione non RTN e Cabina Primaria
- Centrale Termoelettrica
- Linee elettriche esistenti**
- 380kV RTN Aerea
- 220kV RTN Aerea
- 132kV RTN Aerea
- 132kV RTN In cavo
- 132kV RTN Mista
- Linea elettrica AT non RTN

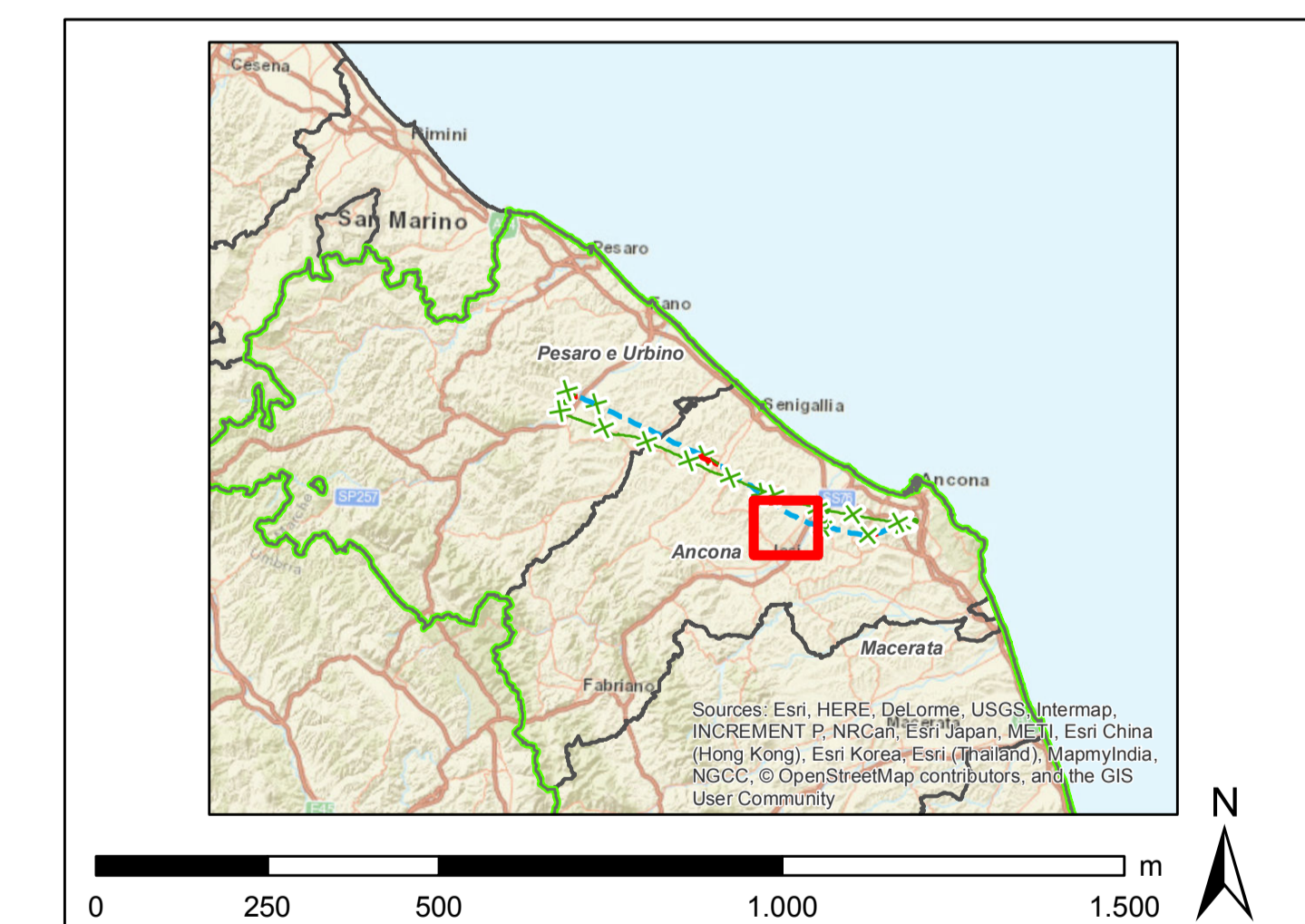

<p>0 250 500 1.000 1.500 m</p>			
<p>REVISIONI</p>			
00	30/11/2018	emissione definitiva	L. Di Campo D. Carletti
N	DATA	DESCRIZIONE	ELABORATO VERIFICATO APPROVATO
<p>COGNOME DELL'ELABORATORE</p> <p><b>D E 23787A C EX A040</b></p>		<p>Terna Rete Italia</p>	
<p>TITOLO</p> <p><b>Sviluppo Rete tra Pesaro e Ancona</b> <b>Realizzazione collegamento tra SE Candia e CP Fossombrone</b> <b>o demolizioni elettrodotto esistenti</b> <b>Relazione paesaggistica</b></p> <p>Carta dei PRG - Comuni di <b>Monsano</b></p>			
<p>NOME DEL FILE</p> <p>DE23787A/C/EXA040_18</p>	<p>FORMATO</p> <p>A0</p>	<p>SCALA</p> <p>1:10.000</p>	<p>FOGLIO</p> <p>18 di 22</p>
<p>Questo documento contiene informazioni di proprietà Terna S.p.A. e deve essere utilizzato esclusivamente dai destinatari in relazione alle finalità per le quali è stato ricevuto. È vietata qualsiasi forma di riproduzione o divulgazione senza il permesso scritto di Terna S.p.A. This document contains information proprietary to TERN S.p.A. and it is not to be used exclusively for the purposes for which it has been furnished. Whatever shape of spreading or reproduction without the written permission of TERN S.p.A. is prohibited.</p>			