

**Legenda (zona esterna al Parco del Conero)**

- ZONE A TESSUTO OMOGENEO AMBIENTALE**
- EMERGENZE GEOLOGICHE E BOTANICHE - ART. 77
  - EMERGENZE BOTANICHE DA RECUPERARE - ART. 78
  - CRINALI PRINCIPALI E SECONDARI - ART. 74
  - ZONE DI FONDOVALLE - ART. 73
  - ZONE DI FONDOVALLE DESTINATE AD AREA DI LAMINAZIONE IDRAULICA - ART. 73 bis
  - VERSANTI COLLINARI DI VALORE PANORAMICO ED AMBIENTALE - ART. 75
  - ZONE AGRICOLE NORMALI - ART. 84
  - ZONE DI SPIAGGIA - ART. 76
  - ZONE MARGINALI ALL'EDIFICATO DI TUTELA ASSOLUTA - ART. 81
  - BOSCO URBANO - ART. 82
  - ZONE A PARCO - ART. 72
- ZONE A TESSUTO PREVALENTEMENTE RESIDENZIALI**
- ZONE A TESS. OMOG. DEGLI INSEDIAMENTI ESTENSIVI CONSOLIDATI DELLE ZONE EXTRAURBANE - ART. 68
  - ZONE SPECIFICAMENTE INDIVIDUATE
  - ZONE ARTIGIANALI ED INDUSTRIALI - ART. 72
- ZONE PUBBLICHE DI INTERESSE GENERALE**
- ZONE DELLA VIABILITA' - ART. 26
  - ASSI E LUOGHI PRIVILEGIATI AMBIENTALI - ART. 37 TSS2
  - RADDOPPIO DELLA STRADA STATALE 16
  - PERCORSI PEDONALI SCOPERTI DA RIPRISTINARE O DI NUOVA PROGETTAZIONE - ART. 37 TSS4
  - PERCORSI PER SERVIZI FRAZIONALI - ART. 28
  - PERCORSI PER SERVIZI TERRITORIALI - ART. 29
  - ATTREZZATURE MILITARI - ART. 30
- PERCORSI PEDONALI SCOPERTI DA RIPRISTINARE O DI NUOVA PROGETTAZIONE - ART. 37 TSS4**
- S: attrezzature sportive
  - C: attrezzature civili
  - J: attrezzature per il calcio
  - PR: parcheggio a raso
- PERCORSI PER SERVIZI FRAZIONALI - ART. 28**
- T: attrezzature tec. distrib. S: attrezzature sportive
  - X: attrezzature cimiteriali J: carceri
  - A: attrezzature religiose PR: parcheggio a raso
  - C: attrezzature civili

- Legenda**
- Progetto SIA**
- nuovo sostegno
  - sostegno demolito
  - sostegno esistente
  - nuova linea aerea a 150 kV
  - nuova linea in cavo a 150 kV
  - linea demolita
  - declassamento linea aerea a 150 kV
  - buffer di 500 m dal tracciato
  - buffer di 2500 m dal tracciato
- Impianti esistenti**
- Allacciamento
  - Cabina Utente
  - Stazione non RTN e Cabina Primaria
  - Centrale Termoelettrica
- Linee elettriche esistenti**
- 380kV RTN Aerea
  - 220kV RTN Aerea
  - 132kV RTN Aerea
  - 132kV RTN in cavo
  - 132kV RTN Mista
  - Linea elettrica AT non RTN
- AMPLIAMENTO A14 - TERZA COSIA**
- AREA DI OCCUPAZIONE PERMANENTE
- TRACCIATO USCITA AD OVEST (DAL PROGETTO PRELIMINARE APPR. CIPE CON DEL. 34 DEL 12/05/2010 - G.U. N° 217 DEL 25/11/2010)**
- AREA DI OCCUPAZIONE PERMANENTE
  - AREA DI CANTIERE
  - SEDME DELL'INFRASTRUTTURA COME MODIFICATO DALLE PRESCRIZIONI DEL TAVOLO TECNICO
  - LIMITI DELLA FASCIA DI RISPETTO
  - TRATTO IN GALLERIA
- CATEGORIE D'INTERVENTO DELLE AREE PRIVATE**
- AREA A VERDE DI INTERESSE NATURALISTICO DA MANTENERE O COSTITUIRE - ART. 35 CPAS
  - AREA URBANA E DEI NUCLEI FRAZIONALI E DEI LORO RECENTI AMPLIAMENTI
  - PERIMETRO DEL PIANO DEL PARCO NATURALE DEL CONERO
  - PERIMETRO DELLE AREE DI INTERESSE ARCHEOLOGICO
  - LIMITE DEL VINCOLO DI RISPETTO CIMITERIALE (LIMITE PRESCRITTIVO ANCHE PER LA ZONA URBANA)
  - CONFINI COMUNALE
  - BARRIERE ACUSTICHE NATURALI - ART. 37 TSS7
- EDIFICI E MANUFATTI STORICI E RELATIVO AMBITO DI TUTELA**
- AMBITO DI TUTELA DEGLI EDIFICI E MANUFATTI CHE COSTITUISCONO "BENE" CULTURALE AI SENSI DELL'ART. 26 DEL P.P.A.R.
- B1**
- EDIFICI CENSITI E CLASSIFICATI
  - A1 - ville e complessi storici di pregio riconoscibili
  - A2 - ville e complessi storici di pregio pesantemente alterati
  - A3 - edifici storici non colonici riconoscibili
  - B1 - edifici rurali storici riconoscibili
  - B2 - edifici rurali storici pesantemente alterati
  - B3 - ruderi
  - C - edifici moderni
  - EDIFICI NON CENSITI
- PERIMETRO DELLE AREE FLORISTICHE (L.R. 50/1974)**
- PAESAGGIO AGRARIO STORICO - ART. 60
- AREE PROGETTO PER SERVIZI TERRITORIALI - ART. 70/1**
- AREE DI PROGETTAZIONE UNITARIA PREVALENTEMENTE LIBERE DA EDIFICI - ART. 70
  - AREE DI PROGETTAZIONE UNITARIA PREVALENTEMENTE COSTRUITE - ART. 71
- AREE PARCHEGGIO DEL PROGRAMMA URBANO DEI PARCHEGGI (L. N° 122 DEL 24/03/1989) APPROVAZIONE D.G.R. N° 2082 DEL 10/10/2000 (R.U.R. MARCHE N° 148 DEL 25/10/2000)**

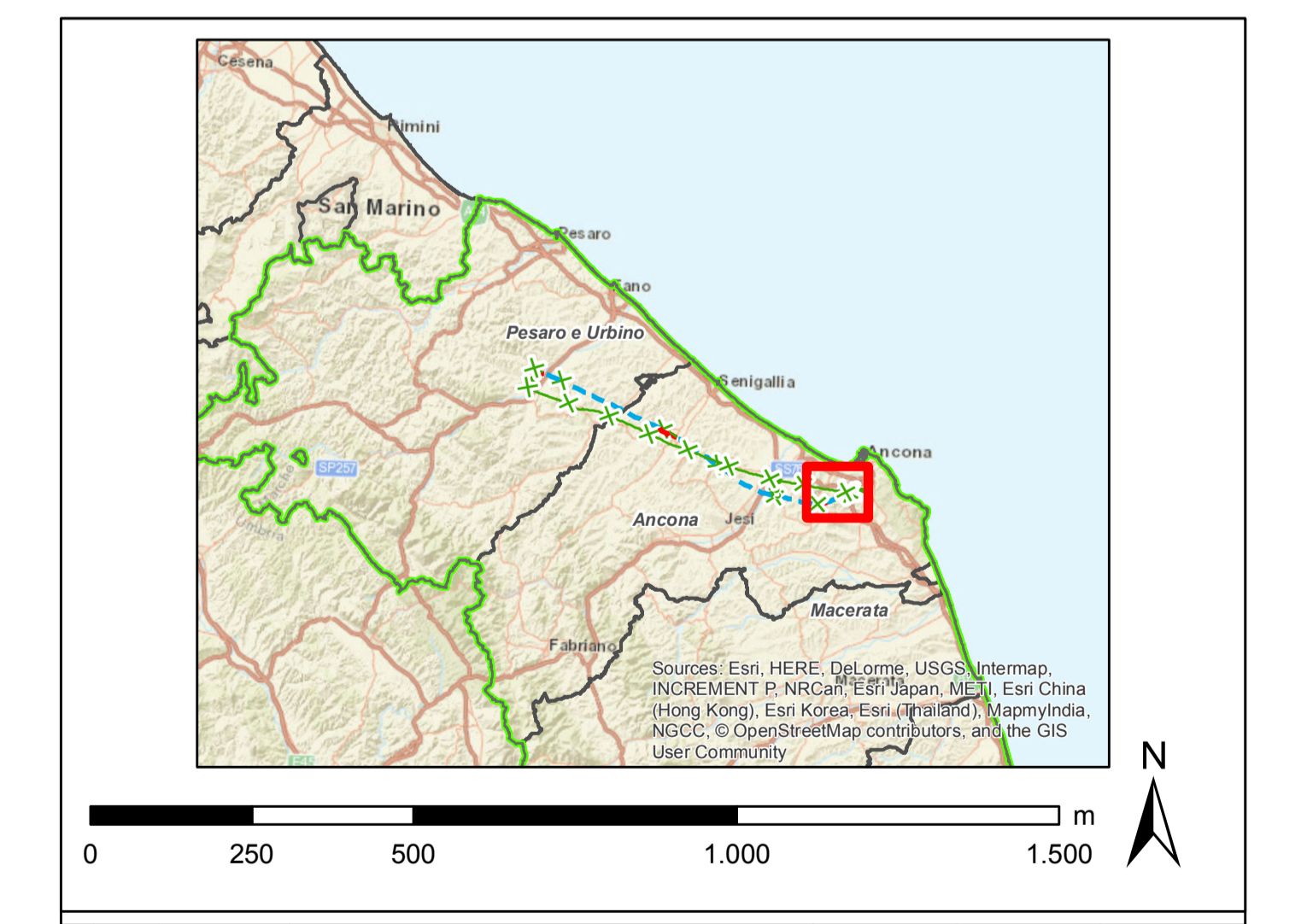

00	30/11/2018	emissione definitiva	L. Di Com. Di. Co. 07/05/2014	B. Tecnico 07/05/2014	A. L. 07/05/2014
N.	DATA	DESCRIZIONE	ELABORATO	VERIFICATO	APPROVATO
CODIFICA DELL'LABORATORIO					
D E 23787A C EX A040					
TITOLO					
Sviluppo Rete tra Pesaro e Ancona					
Realizzazione collegamento tra SE Candia e CP Fossombrone					
o demolizioni elettrodotto esistenti					
Relazione paesaggistica					
Carta dei PRG - Comuni di Ancona					
NOME DEL FILE	FORMATO	SCALA	FOGLIO	GOLDER	
DE23787A/C/EXA040_22	A0	1:10.000	22 di 22		

Questo documento contiene informazioni di proprietà Terna S.p.A. e deve essere utilizzato esclusivamente dal destinatario in relazione alle finalità per le quali è stato fornito. E' vietata qualsiasi forma di riproduzione o divulgazione senza il permesso scritto di Terna S.p.A. This document contains information property of Terna S.p.A. and it will have to be used exclusively for the purposes for which it has been furnished. Whichever shape of spreading or reproduction without the written permission of Terna S.p.A. is prohibited.