

- Legenda**
- Progetto SIA**
- nuovo sostegno
 - sostegno demolito
 - sostegno esistente
 - nuova linea aerea a 150 kV
 - nuova linea in cavo a 150 kV
 - linea demolita
 - decassamento linea aerea a 150 kV
 - buffer di 500 m dal tracciato
 - buffer di 2500 m dal tracciato
- Impianti esistenti**
- ⊕ Allacciamento
 - Cabina Utente
 - Stazione non RTN e Cabina Primaria
 - Centrale Termoelettrica
- Linee elettriche esistenti**
- 380kV RTN Aerea
 - 220kV RTN Aerea
 - 132kV RTN Aerea
 - 132kV RTN In cavo
 - 132kV RTN Mista
 - Linea elettrica AT non RTN

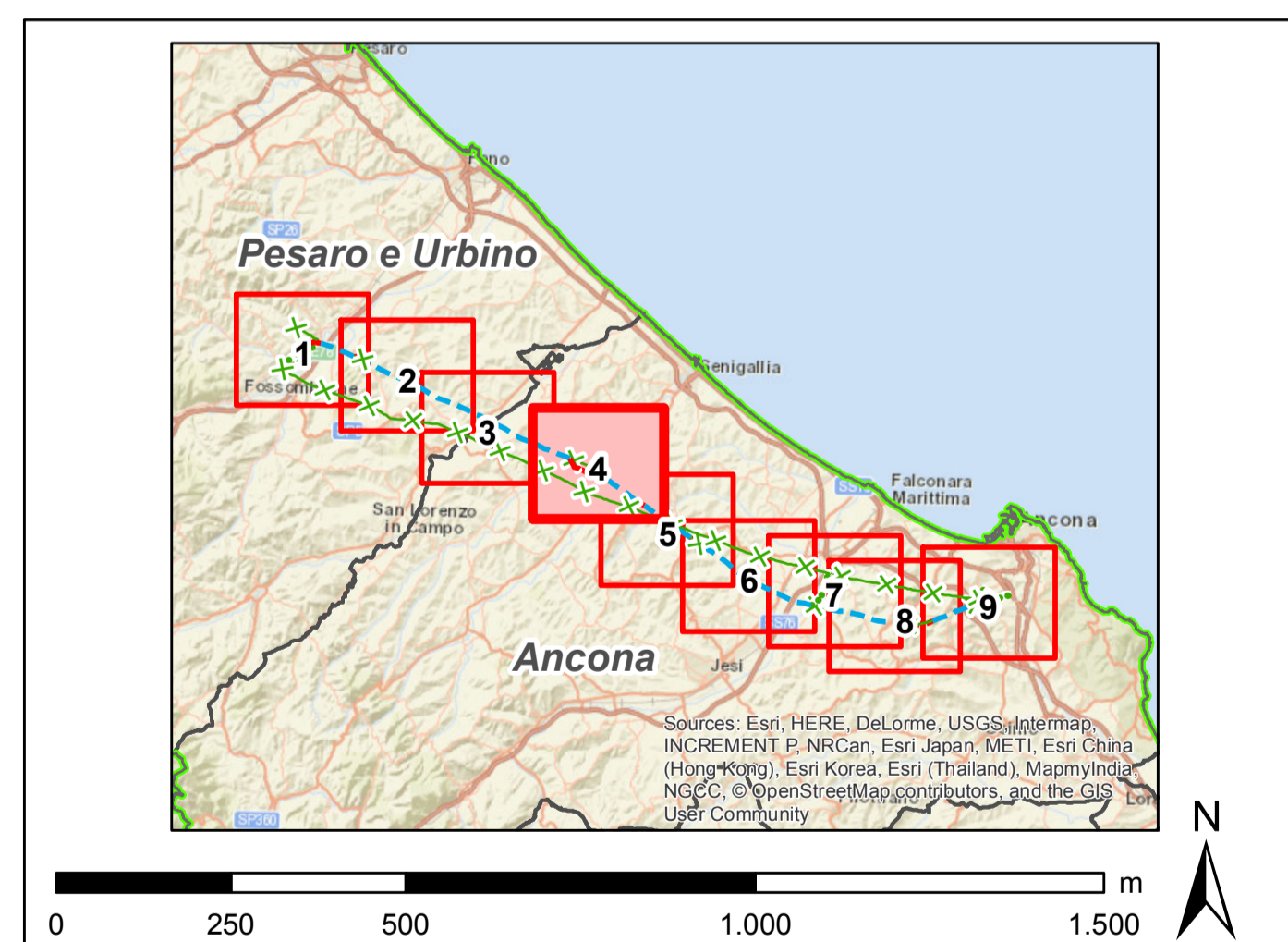

0		250		500		1.000		1.500		m																																																																																																	
<table border="1"> <tr> <td>REVISIONI</td> <td></td> <td></td> <td></td> <td></td> <td></td> <td></td> <td></td> <td></td> <td></td> <td></td> <td></td> </tr> <tr> <td>00</td> <td>30/11/2018</td> <td>emissione definitiva</td> <td>L. Ciccarelli</td> <td>D. Santoro</td> <td>A. Lippone</td> <td></td> <td></td> <td></td> <td></td> <td></td> <td></td> </tr> <tr> <td>N</td> <td>DATA</td> <td>DESCRIZIONE</td> <td>ELABORATO</td> <td>VERIFICATO</td> <td>APPROVATO</td> <td></td> <td></td> <td></td> <td></td> <td></td> <td></td> </tr> </table>												REVISIONI												00	30/11/2018	emissione definitiva	L. Ciccarelli	D. Santoro	A. Lippone							N	DATA	DESCRIZIONE	ELABORATO	VERIFICATO	APPROVATO																																																																		
REVISIONI																																																																																																											
00	30/11/2018	emissione definitiva	L. Ciccarelli	D. Santoro	A. Lippone																																																																																																						
N	DATA	DESCRIZIONE	ELABORATO	VERIFICATO	APPROVATO																																																																																																						
<table border="1"> <tr> <td colspan="12">CODIFICA DELL'LABORATORIO</td> </tr> <tr> <td colspan="12">D E 23787A1 C EX A048</td> </tr> <tr> <td colspan="12">TITOLIO</td> </tr> <tr> <td colspan="12">Sviluppo Rete tra Pesaro e Ancona</td> </tr> <tr> <td colspan="12">Realizzazione collegamento tra SE Candia e CP Fossombrone</td> </tr> <tr> <td colspan="12">o demolizioni elettrodoti esistenti</td> </tr> <tr> <td colspan="12">Relazione di Due Diligence sulle terre e rocce da scavo</td> </tr> <tr> <td colspan="12">Corografia delle opere in progetto</td> </tr> </table>												CODIFICA DELL'LABORATORIO												D E 23787A1 C EX A048												TITOLIO												Sviluppo Rete tra Pesaro e Ancona												Realizzazione collegamento tra SE Candia e CP Fossombrone												o demolizioni elettrodoti esistenti												Relazione di Due Diligence sulle terre e rocce da scavo												Corografia delle opere in progetto											
CODIFICA DELL'LABORATORIO																																																																																																											
D E 23787A1 C EX A048																																																																																																											
TITOLIO																																																																																																											
Sviluppo Rete tra Pesaro e Ancona																																																																																																											
Realizzazione collegamento tra SE Candia e CP Fossombrone																																																																																																											
o demolizioni elettrodoti esistenti																																																																																																											
Relazione di Due Diligence sulle terre e rocce da scavo																																																																																																											
Corografia delle opere in progetto																																																																																																											
NOME DEL FILE		FORMATO		SCALA		FOGLIO		GOLDER																																																																																																			
DE23787A1C00001_4.dwg		A0		1:10.000		4/9																																																																																																					

Questo documento contiene informazioni di proprietà Terna S.p.A. e deve essere utilizzato esclusivamente dal destinatario in relazione alle finalità per le quali è stato ricevuto. E' vietata qualsiasi forma di riproduzione o divulgazione senza l'esplicito consenso di Terna S.p.A. This document contains information proprietary to TERNA S.p.A. and it will have to be used exclusively for the purposes for which it has been furnished. Whatever shape of spreading or reproduction without the written permission of TERNA S.p.A. is prohibited.