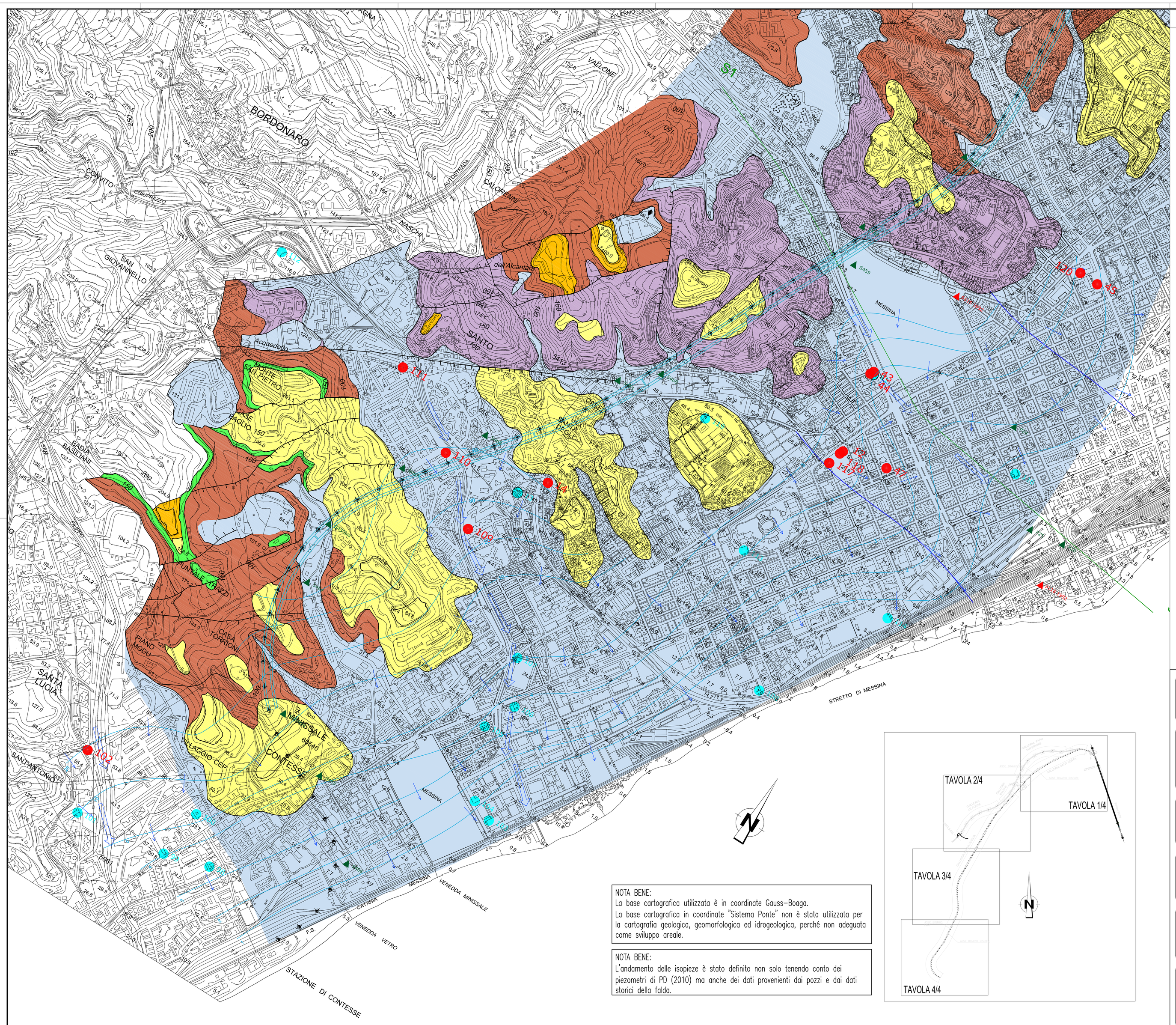

NOTE GENERALI

COMPLESSI IDROGEOLOGICI VERSANTE SICILIA

COMPLESSO DEI SEDIMENTI DETRITICI (OLOCENE)

Depositi alluvionali attuali e recenti dei corsi d'acqua e delle piane costiere.
Acquifero: di primario interesse idrogeologico per apprezzabile produttività, seppure variabile in relazione allo spessore e al contenuto di frazione fine.

COMPLESSO DEI SEDIMENTI SABBIOSO-GHIAIOSI (PLEISTOCENE) - GHIAIE E SABBIE DI MESSINA - DEPOSITI ALLUVIONALI TERRAZZATI
a) alluvioni terrazzate e terrazzi marini;
b) sabbie e ghiaie con matrice siltosa e livelli di ciottoli;
Acquifero:
a) di scarso interesse idrogeologico per il limitato spessore e la ridotta estensione;
b) di secondario interesse idrogeologico, nonostante la notevole estensione e il consistente spessore, a causa dell'accentuata anisotropia che condiziona la continuità del deflusso sotterraneo e conseguentemente la produttività, frequente presenza di effimere falde sospese.

COMPLESSO CALCARENITICO- SABBIOSO (PLEISTOCENE MEDIO) - CALCARENITI DI SAN CORRADO
Calcareniti organogene e sabbie siltose.
Acquifero: di apprezzabile interesse idrogeologico dipendente dall'estensione e continuità del litotipo.

COMPLESSO EVAPORITOCO- CLASTICO E SEDIMENTI MARNOSO CALCAREI (PLIOCENE- TORTONIANO) - SERIE GESSOSO-SOLFIFERA - (TRUBI)
a)Marne e calcari marnosi;
b) calcare evaporitico brecciato;
c) argille gessose.
Acquifero:
b) di limitato interesse idrogeologico per l'elevata discontinuità e il ridotto spessore del deposito;
a), c) ruolo idrogeologico di *acquicludo*, con effetto di sostegno di corpi idrici contenuti negli acquiferi soprastanti e di confinamento in quelli sottostanti.

COMPLESSO CONGLOMERATICO-ARENACEO- SABBIOSO (MIOCENE MEDIO- SUPERIORE) - FORMAZIONE DI SAN PIER NICETO
a) conglomerati e sabbie;
b) argille sabbiose e elim.
Acquifero:
a) di modesto interesse idrogeologico, seppure caratterizzato da notevole variabilità della circolazione idrica, localmente collegata alle discontinuità tettoniche;
b) ruolo idrogeologico di *acquicludo*, con effetto di sostegno dei corpi idrici contenuti negli acquiferi soprastanti e di confinamento in quelli sottostanti.

COMPLESSO METAMORFICO (PRE CARBONIFERO- PERMIANO) - METAMORFITI DELL'ASPROMONTE
Gneiss occhiadini, paragneiss biotitici e micascisti.
Acquifero: di limitato interesse idrogeologico, sede di circolazione idrica discontinua nelle coperture detritiche e nelle zone di maggiore fratturazione tettonica.

faglia diretta
isopiezometrica e relativo valore in m s.l.m.
direzione preferenziale di drenaggio delle acque sotterranee
linea di deflusso sotterraneo
tracciato ferroviario
tracciato stradale
pozzo perforato e relativo numero d'ordine
pozzo scavato e relativo numero d'ordine
sondaggio campagna indagini pregressa e relativo numero d'ordine
sondaggio campagna indagini di progetto e relativo numero d'ordine
sorgente e relativo numero d'ordine
punto di campionamento delle acque

CLASSIFICAZIONE IDROGEOLOGICA DEI TERRENI VERSANTE SICILIA

GRADO DI PERMEABILITÀ RELATIVA *

I	II	III	IV

Depositi alluvionali attuali e recenti.
Ghiaie eterometriche a clasti metamorfici e sedimentari frammisti a sabbie limose degli alvei dei corsi d'acqua e delle piane costiere.
Permeabilità per porosità ($K = 10^{-2} \div 10^{-3}$ m/s)

Depositi marini terrazzati.
Ghiaie e sabbie con ciottoli, limi e ghiaie in matrice sabbiosa.
Permeabilità per porosità ($K = 10^{-3} \div 10^{-5}$ m/s)

Ghiaie e sabbie di Messina.
Sabbie e ghiaie grigio- giallastre o rossastre mediamente addensate, con matrice siltosa talora abbondante, livelli di sabbie fini e ciottoli a tratti ben cementati.
Permeabilità per porosità ($K = 10^{-3} \div 10^{-5}$ m/s)

Calcareniti di S. Corrado :
Calcareniti organogene giallo-brune con sottili livelli sabbioso-siltosi; alla base è presente un livello di breccia di Trubi, arenarie e metamorfiti, immersi in argilla sabbiosa.
Permeabilità principalmente per porosità ($K = 10^{-3} \div 10^{-5}$ m/s)

Trubi
Marne e calcari marnosi bianco crema con intercalazioni di lenti sabbiose e conglomeratiche.
Permeabilità per porosità ($K = 10^{-5} \div 10^{-7}$ m/s)

Serie gessoso solfifera.
Calcare evaporitico brecciato biancastro alternato a laminiti marnose e gessareniti (a), argille e argilliti verdastre con inclusi clasti di gesso e lenti di gessareniti (b).
Permeabilità per possosità ($K = 10^{-5} \div 10^{-6}$ m/s) (a),($K = 10^{-5} \div 10^{-7}$ m/s) (b).

Formazione di San Pier Niceto.
Conglomerati a clasti eterometrici di natura cristallina in abbondante matrice sabbiosa, da poco a ben cementati (a), limi e argille limose grigie con intercalazioni arenacee e livelli torbosi (b).
Permeabilità per porosità e per fessurazione ($K = 10^{-5} \div 10^{-7}$ m/s) (a), ($K = 10^{-5} \div 10^{-6}$ m/s) (b).

Metamorfiti dell'Unità dell'Aspromonte.
Gneiss occhiadini e paragneiss biotitici grigi a tessitura massiva e micascisti grigio- scuri a tessitura fortemente scistosa.
Permeabilità per fessurazione generalmente bassa collegata alle discontinuità tettoniche; per porosità nelle coltri di alterazione superficiale.
Permeabilità per fessurazione ($K=10^{-5} \div 10^{-6}$m/s)

* I = alta; II = medio-alta; III = medio-bassa; IV = bassa-molto bassa

NOTA BENE:
La base cartografica utilizzata è in coordinate Gauss-Boaga.
La base cartografica in coordinate "Sistema Ponte" non è stata utilizzata per la cartografia geologica, geomorfologica ed idrogeologica, perché non adeguata come sviluppo areale.

NOTA BENE:
L'andamento delle isopieze è stato definito non solo tenendo conto dei piezometri di PD (2010) ma anche dei dati provenienti dai pozzi e dai dati storici della falda.

Stretto di Messina
Concessionaria per la progettazione, realizzazione e gestione del collegamento stabile tra la Sicilia e il Continente
(regime di Diritto pubblico
(Legge n° 1158 del 17 dicembre 1971, modificata dal D.Lgs. n° 114 del 24 aprile 2003)

EurolinK

PONTE SULLO STRETTO DI MESSINA

PROGETTO DEFINITIVO

EUROLINK S.C.p.A.
IMPREGILO S.p.A. (Mandataria)
SOCIETA' ITALIANA PER CONDOTTE D'ACQUA S.p.A. (Mandante)
COOPERATIVA MURATORI E CEMENTISTI - C.M.C. di Ravenna Soc. Coop. a.r.l. (Mandante)
SACYR S.A.U. (Mandante)
ISHIKAWAJIMA - HARIMA HEAVY INDUSTRIES CO. Ltd. (Mandante)
A.C.I. S.C.P.A. - CONSORZIO STABILE (Mandante)

IL PROGETTISTA	IL CONTRAENTE GENERALE	STRETTO DI MESSINA	STRETTO DI MESSINA
Dott. Geol. V. Ferrara Ordine Geologi Messina n° 3132 ROCKSOIL S.p.A. Dott. Ing. G. Cassani Ordine Ingegneri Milano n° 20997	Project Manager (Ing. P.P. Marcheselli)	Direttore Generale e RUP Validazione (Ing. G. Fiammenghi)	Amministratore Delegato (Dott. P. Ciucci)

COLLEGAMENTI SICILIA

SB0088_F0

STUDI DI BASE
CARATTERIZZAZIONE GEOLOGICA
GENERALE
CARTA IDROGEOLOGICA – Tav. 4/4

CODICE: C G 0 8 0 0 P N 5 D S S B C 6 G 0 0 0 0 0 0 1 2 F0
SCALA: 1:5000

REV.	DATA	DESCRIZIONE	REDATTO	VERIFICATO	APPROVATO
F0	20/06/2011	EMISSIONE FINALE	V.FERRARA	T.PENNINO	G. CASSANI

NOME DEL FILE: SB0088_F0.dwg

382.01/10398503.DWG 23.02.11 REV.03 ACA