

### Legenda Vergineto san Bartolo

#### DESTINAZIONI DI ZONA

<b>A</b>	CENTRI, NUCLEI STORICI ED EDIFICI STORICI	<b>E</b>	ZONE AGRICOLE
<b>A1</b>	ZONE STORICHE	<b>F</b>	ZONE PER ATTREZZATURE E SERVIZI DI INTERESSE PUBBLICO
<b>A1</b>	EDIFICI STORICI	<b>F1</b>	ATTREZZATURE DI INTERESSE PUBBLICO
<b>B</b>	ZONE RESIDENZIALI DI COMPLETAMENTO	<b>F2</b>	VERDE PUBBLICO ATTREZZATO
<b>B1</b>	ZONE DI COMPLETAMENTO	<b>P</b>	PARCHEGGIO
<b>B2</b>	ZONE DI COMPLETAMENTO PER EDIFICI ESISTENTI	<b>V1</b>	VIABILITA' DI PROGETTO CARRIABILE
<b>C</b>	ZONE RESIDENZIALI DI NUOVO IMPIANTO	<b>V2</b>	VIABILITA' DI PROGETTO PEDONALE
<b>C1</b>	DI NUOVA EDIFICAZIONE	<b>PIA</b>	PIANO ATTUATIVO DI INIZIATIVA PUBBLICA O PRIVATA
<b>C2</b>	GIÀ CONVENZIONATE	<b>PIAS</b>	PIANO PARTICOLAREGGIATO DI CENTRO STORICO O NUCLEO STORICO
<b>C3</b>	NUOVA EDIFICAZIONE NEL CAPOLUOGO	<b>AREE</b>	AREE INEDIFICABILI DA DESTINARE A VERDE
<b>D</b>	ZONE PER ATTIVITA' PRODUTTIVE		
<b>D1</b>	ZONE PRODUTTIVE DI COMPLETAMENTO		
<b>D2</b>	ZONE PRODUTTIVE DI ESPANSIONE		

#### VINCOLISTICA

<b>AMBITO DI TUTELA INTEGRALE</b>	ALBERATURE
<b>AMBITO DI TUTELA ORIENTATA</b>	AREA C DI QUALITA' DIFFUSA
<b>TUTELA INTEGRALE DEI CRINALI</b>	TUTELE DERIVANTI DA NORME DELLO STATO
<b>CRINALI DI 1° CLASSE</b>	TUTELA DEI MANUFATTI EXTRAURBANI
<b>CRINALI DI 2° CLASSE</b>	TUTELE DERIVANTI DA NORME DELLO STATO
<b>CRINALI DI 3° CLASSE</b>	ZONE DI RISPETTO OMBRIERALE
<b>PERICOLosità GEOLOGICHE</b>	FASCIA DI RISPETTO STRADALE
<b>FASCIA PEDAPPENNINICA (PA) SUBAPPENNINICA (SA)</b>	VINCOLO DM 431/85
<b>AREA AD ELEVATA AGLIVITA'</b>	DELIMITAZIONE CENTRO ABITATO

### Legenda Progetto SIA

●	nuovo sostegno	□	limite comunale
●	sostegno demolito	●	Impianti esistenti
●	sostegno esistente	●	Allacciamento
—	nuova linea aerea a 150 kV	●	Cabina Utente
—	nuova linea in cavo a 150 kV	●	Stazione non RTN e Cabina Primaria
—	linea demolta	●	Centrale Termoelettrica
—	declassamento linea aerea a 150 kV	—	Linee elettriche esistenti
—	area di studio ristretta (500 m)	—	380kV RTN Aerea
—	area di studio vasta (2500 m)	—	220kV RTN Aerea
		—	132kV RTN Aerea
		—	132kV RTN In cavo
		—	132kV RTN Mista
		—	Linea elettrica AT non RTN

### Legenda Zonizzazione

#### DESTINAZIONI DI ZONA

<b>A</b>	CENTRI, NUCLEI STORICI ED EDIFICI STORICI	<b>E</b>	ZONE AGRICOLE
<b>A1</b>	ZONE STORICHE	<b>F</b>	ZONE PER ATTREZZATURE E SERVIZI DI INTERESSE PUBBLICO
<b>A1</b>	EDIFICI STORICI	<b>F1</b>	ATTREZZATURE DI INTERESSE PUBBLICO
<b>B</b>	ZONE RESIDENZIALI DI COMPLETAMENTO	<b>F2</b>	VERDE PUBBLICO ATTREZZATO
<b>B1</b>	ZONE DI COMPLETAMENTO	<b>P</b>	PARCHEGGIO
<b>B2</b>	ZONE DI COMPLETAMENTO PER EDIFICI ESISTENTI	<b>V1</b>	VIABILITA' DI PROGETTO CARRIABILE
<b>C</b>	ZONE RESIDENZIALI DI NUOVO IMPIANTO	<b>V2</b>	VIABILITA' DI PROGETTO PEDONALE
<b>C1</b>	DI NUOVA EDIFICAZIONE	<b>PIA</b>	PIANO ATTUATIVO DI INIZIATIVA PUBBLICA O PRIVATA
<b>C2</b>	GIÀ CONVENZIONATE	<b>PIAS</b>	PIANO PARTICOLAREGGIATO DI CENTRO STORICO O NUCLEO STORICO
<b>C3</b>	NUOVA EDIFICAZIONE NEL CAPOLUOGO	<b>AREE</b>	AREE INEDIFICABILI DA DESTINARE A VERDE
<b>D</b>	ZONE PER ATTIVITA' PRODUTTIVE		
<b>D1</b>	ZONE PRODUTTIVE DI COMPLETAMENTO		
<b>D2</b>	ZONE PRODUTTIVE DI ESPANSIONE		

#### VINCOLISTICA

<b>AMBITO DI TUTELA INTEGRALE</b>	ALBERATURE
<b>AMBITO DI TUTELA ORIENTATA</b>	AREA C DI QUALITA' DIFFUSA
<b>TUTELA INTEGRALE DEI CRINALI</b>	TUTELE DERIVANTI DA NORME DELLO STATO
<b>CRINALI DI 1° CLASSE</b>	TUTELA DEI MANUFATTI EXTRAURBANI
<b>CRINALI DI 2° CLASSE</b>	TUTELE DERIVANTI DA NORME DELLO STATO
<b>CRINALI DI 3° CLASSE</b>	ZONE DI RISPETTO OMBRIERALE
<b>PERICOLosità GEOLOGICHE</b>	FASCIA DI RISPETTO STRADALE
<b>FASCIA PEDAPPENNINICA (PA) SUBAPPENNINICA (SA)</b>	VINCOLO DM 431/85
<b>AREA AD ELEVATA AGLIVITA'</b>	DELIMITAZIONE CENTRO ABITATO
●	ALBERI MONUMENTALI

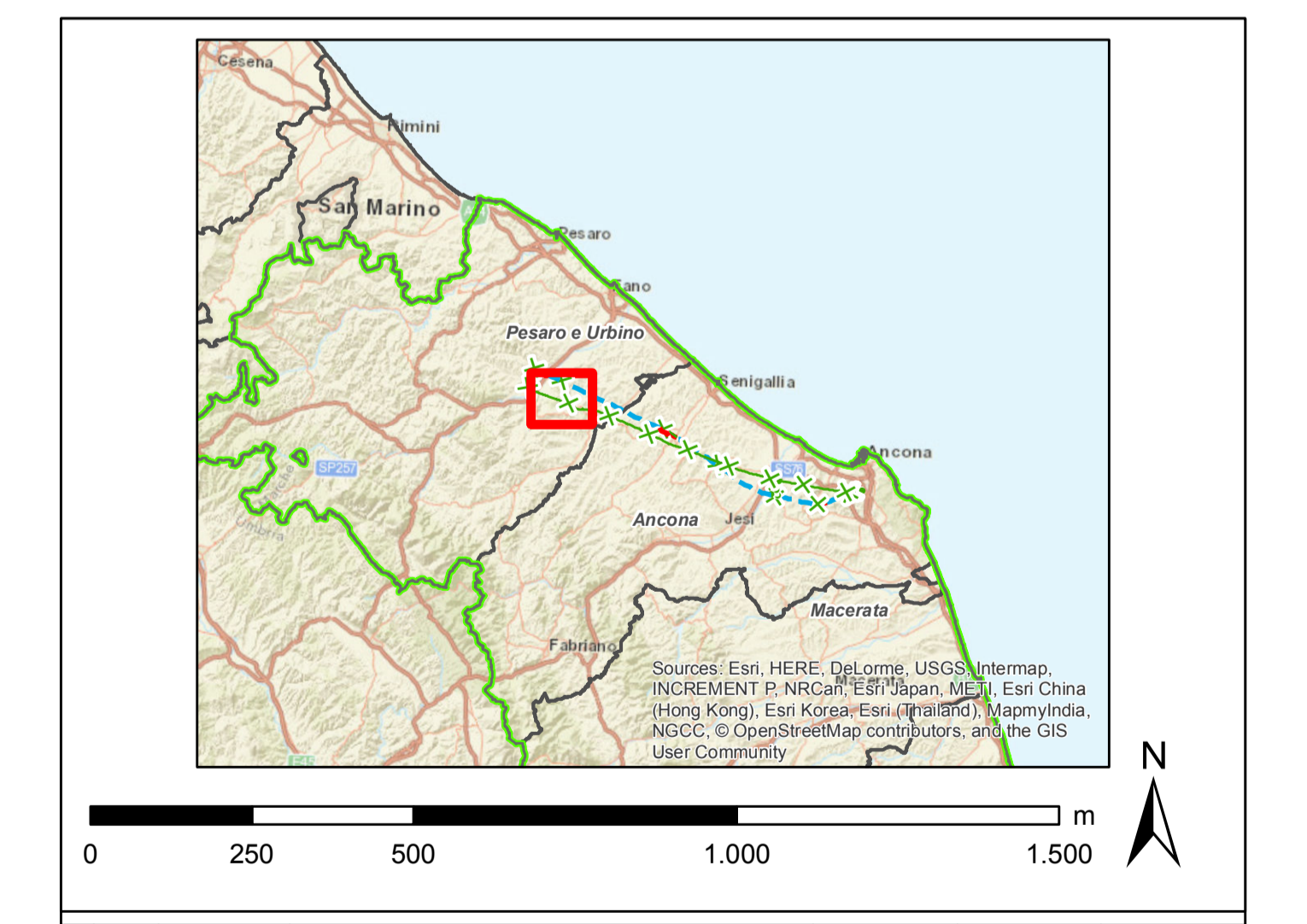

0		250		500		1.000		1.500													
<table border="1"> <tr> <td>00</td> <td>30/11/2018</td> <td>emissione definitiva</td> <td>D. Cantale</td> <td>B. Santoro</td> <td>A. Lupo</td> </tr> <tr> <td>N.</td> <td>DATA</td> <td>DESCRIZIONE</td> <td>ELABORATO</td> <td>VERIFICATO</td> <td>APPROVATO</td> </tr> </table>										00	30/11/2018	emissione definitiva	D. Cantale	B. Santoro	A. Lupo	N.	DATA	DESCRIZIONE	ELABORATO	VERIFICATO	APPROVATO
00	30/11/2018	emissione definitiva	D. Cantale	B. Santoro	A. Lupo																
N.	DATA	DESCRIZIONE	ELABORATO	VERIFICATO	APPROVATO																
CODIFICA DELL'LABORATORIO <b>D E 23787A1 C EX A017</b>																					
TITOLO <b>Sviluppo Rete tra Pesaro e Ancona</b> <b>Realizzazione collegamento tra SE Gandia e CP Fossombrone</b> <b>o demolizioni elettrodotti esistenti</b> Studio di Impatto Ambientale <b>Carta dei PRG - Comuni di</b> <b>Barchi</b>																					
NOME DEL FILE DE23787A1CEX A017_7	FORMATO A0	SCALA 1:10.000	FOGLIO 7 di 22																		

Questo documento contiene informazioni di proprietà Terna S.p.A. e deve essere utilizzato esclusivamente dai destinatari in relazione alle finalità per le quali è stato fornito. È vietata qualsiasi forma di riproduzione o divulgazione senza il permesso scritto di Terna S.p.A. This document contains information property of TERN S.p.A. and it will have to be used exclusively by the recipients for each of the purposes for which it has been furnished. Whichever shape of spreading or reproduction without the written permission of TERN S.p.A. is prohibited.