

- Legenda**
- Progetto SIA**
- sostegno demolito
 - sostegno esistente
 - nuova linea aerea a 150 kV
 - nuova linea in cavo a 150 kV
 - linea demolita
 - declassamento linea aerea a 150 kV
 - area di studio ristretta (500 m)
 - area di studio vasta (2500 m)
- Impianti esistenti**
- ✦ Allacciamento
 - Cabina Utente
 - Stazione non RTN e Cabina Primaria
 - Centrale Termoelettrica
- Linee elettriche esistenti**
- 380kV RTN Aerea
 - 220kV RTN Aerea
 - 132kV RTN Aerea
 - 132kV RTN In cavo
 - 132kV RTN Mista
 - Linea elettrica AT non RTN
- CONFINE COMUNALE**
- Limite delle Aree Urbane del Prg**

- ▨ **Area vincolata ex Legge n.1497/39 D.M. del 11.6.1966**
(in caso di interventi verificare l'esatto perimetro con il vincolo originale)
- **Art. 20 PPAR: AREA C di qualità diffusa**
- **Art. 38 PPAR: Paesaggio agrario di interesse storico-ambientale**
- ▨ **Art. 39 PPAR: Centri e nuclei storici**
- ▨ **Art. 40 PPAR: Edifici e manufatti storici (ex Convento Montelatiere)**
- ▨ **Art. 43 PPAR: Strade panoramiche**
- **Case coloniche di interesse storico - documentario (Ambito di Tutela: m 50,00)**
- **Manufatti extraurbani di interesse storico - documentario (Ambito di Tutela: m 100,00)**
- ▨ **Area di Interesse aecheologico**
(in caso di interventi verificare l'esatto perimetro con il vincolo originale)

PIRELLA GÖTTSCHE LOWE
 STUDIO DI COMUNICAZIONE
 PER PIRELLA
 CURATORE
 3824

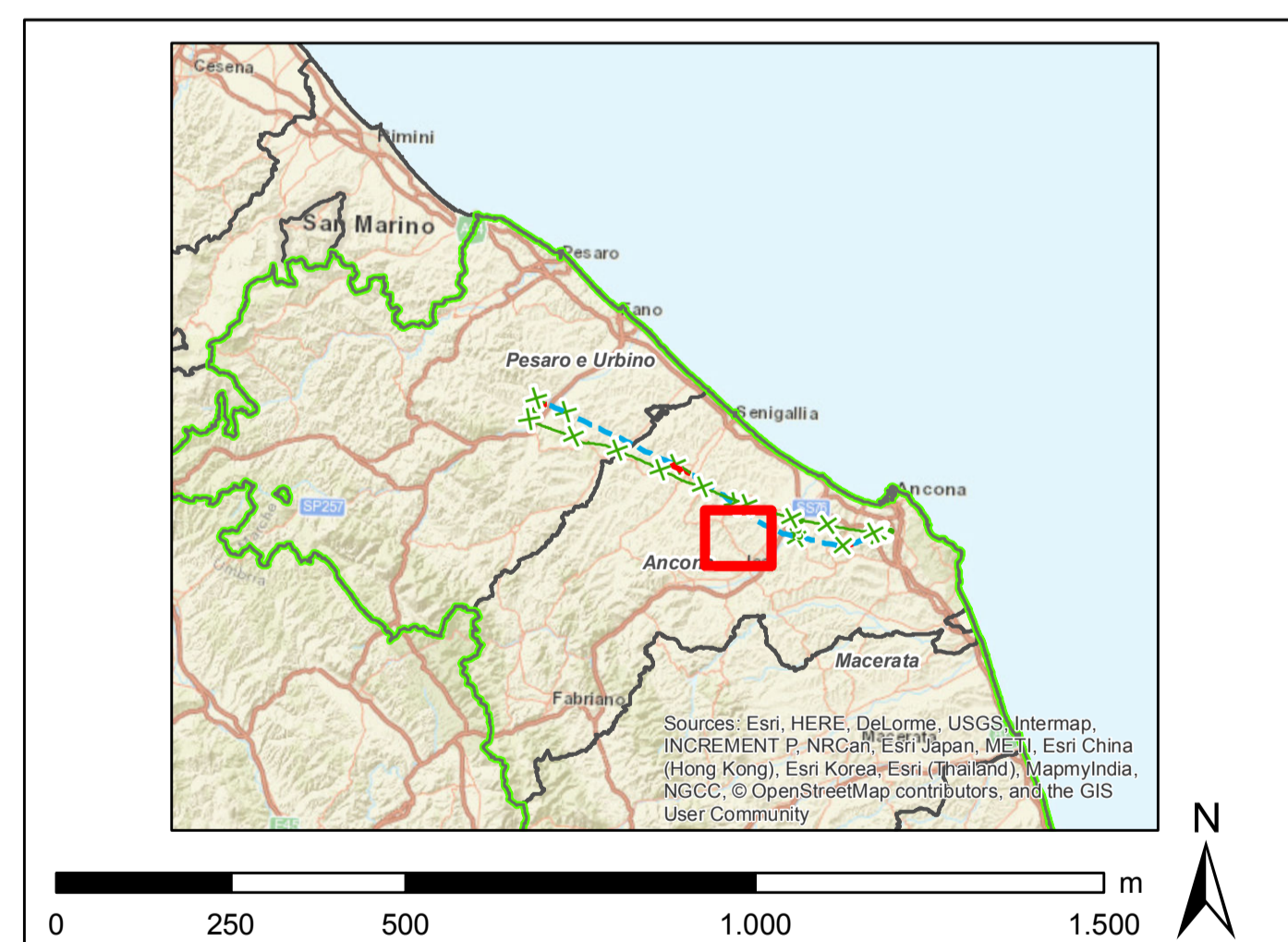

| | | | | | |
|--|---------------|-------------------|--------------------|--|--|
| CODIFICA DELL'ELABORAZIONE D E 23787A1 C EX A017 | | | | | |
| TITOLO Sviluppo Rete tra Pesaro e Ancona Realizzazione collegamento tra SE Candia e CP Fossombrone o demolizioni elettrodotti esistenti Studio di Impatto Ambientale | | | | | |
| Carti dei PRG - Comuni di San Marcello | | | | | |
| NOME DEL FILE DE23787A1C EX A017_16 | FORMATO A0 | SCALA 1:10.000 | FOGLIO 16 di 22 | | |
| <small>Questo documento contiene informazioni di proprietà Terna S.p.A. e deve essere utilizzato esclusivamente dai destinatari in relazione alle finalità per le quali è stato ricevuto. È vietata qualsiasi forma di riproduzione o divulgazione senza il permesso scritto di Terna S.p.A. This document contains information property of TERNIA S.p.A. and it will have to be used exclusively for the purposes for which it has been furnished. Whatever shape of spreading or reproduction without the written permission of TERNIA S.p.A. is prohibited.</small> | | | | | |