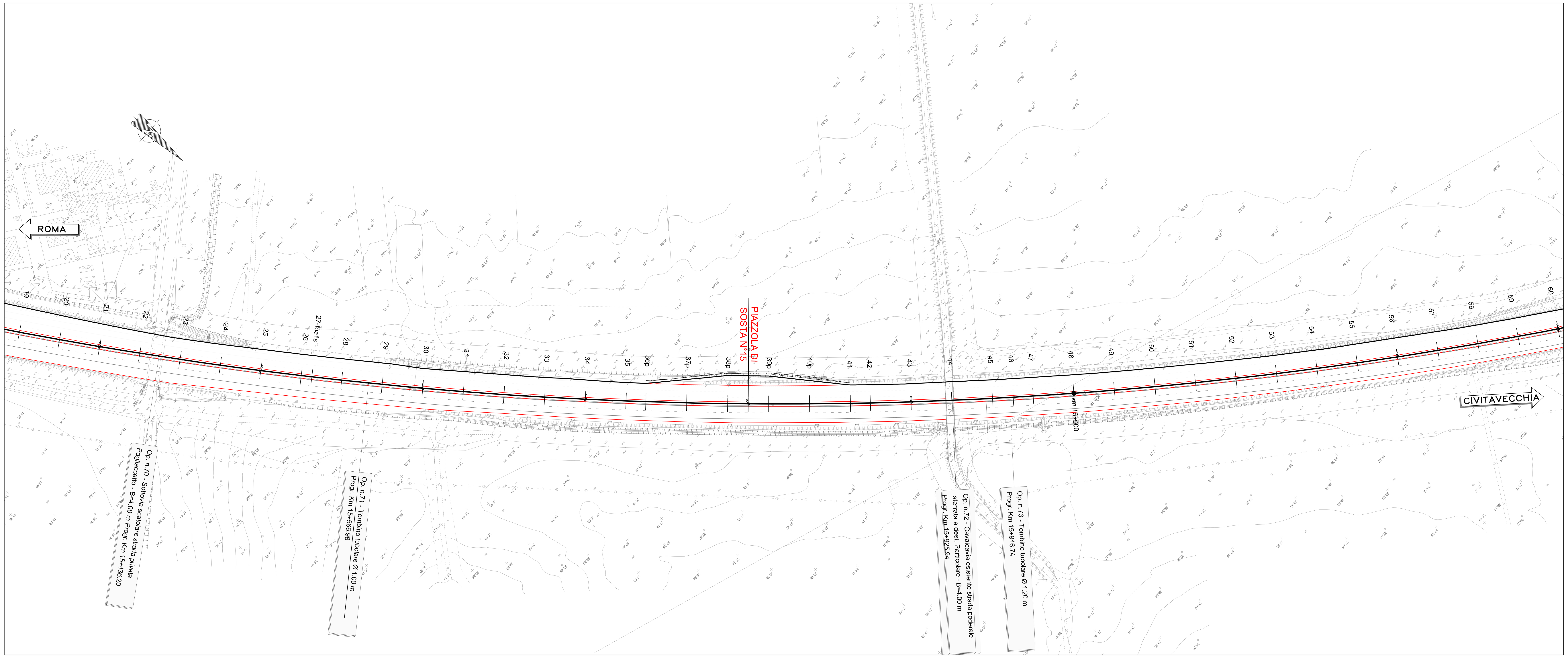

QUADRO DI UNIONE

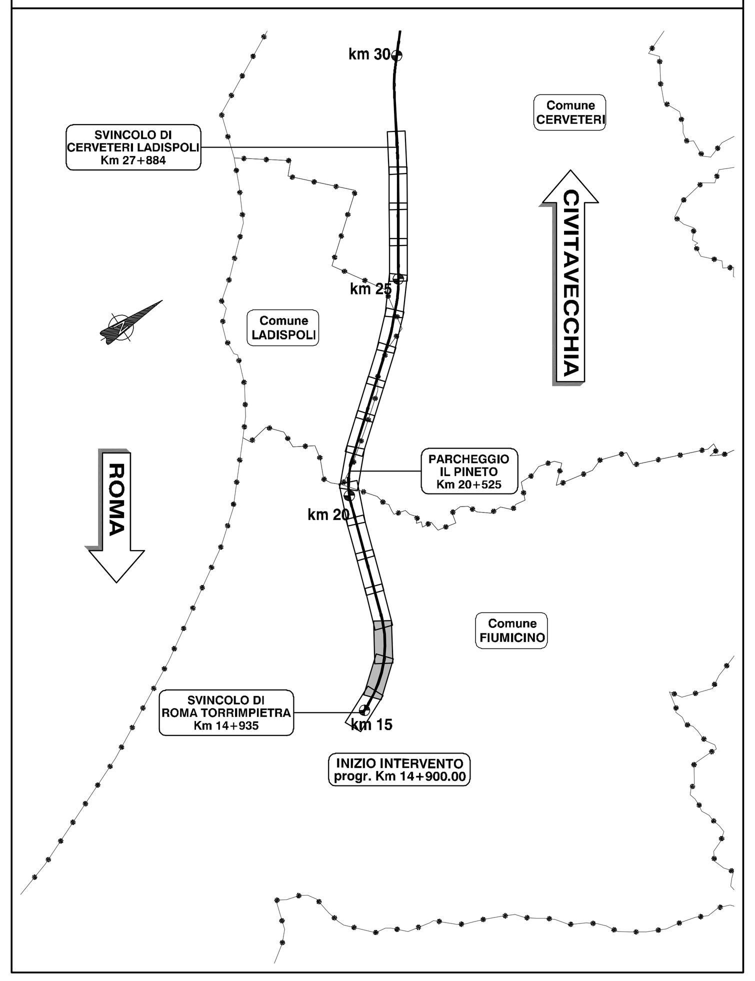

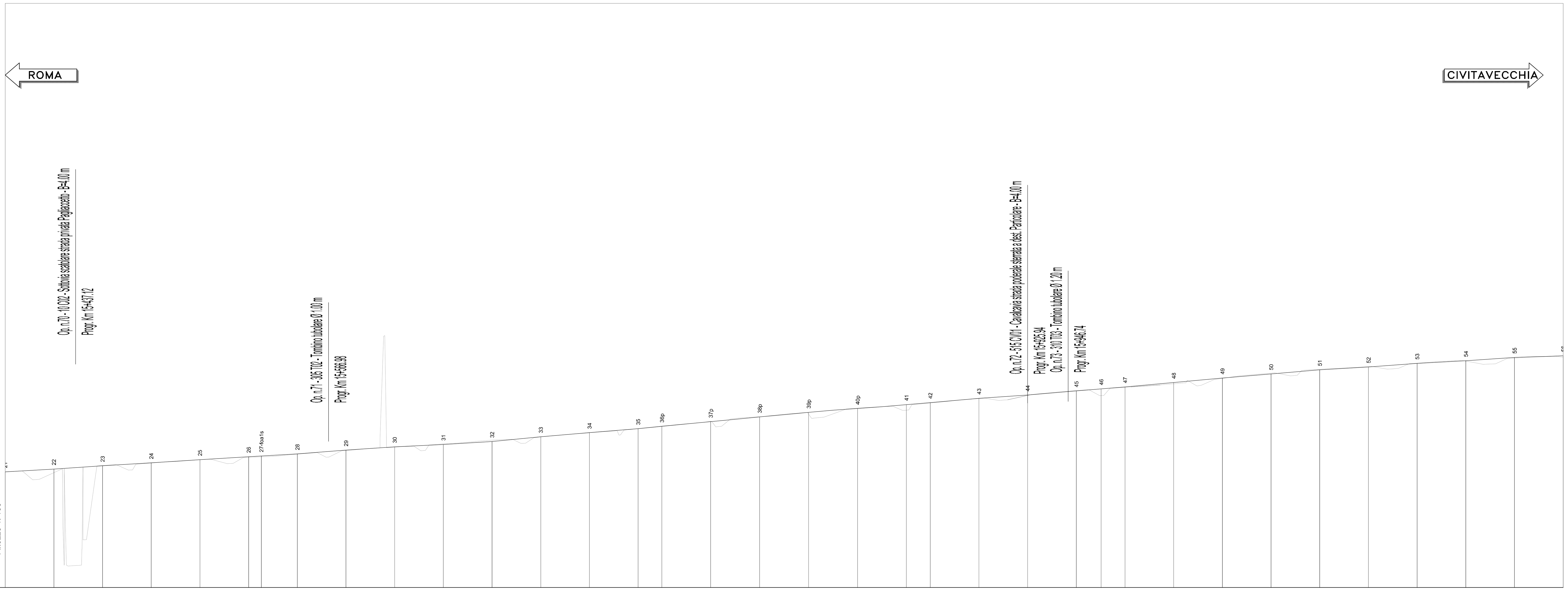

No. SEZIONI	DISTANZE PROGRESSIVE	QUOTE TERRENO
21	15400.00	21.44
22	15425.00	21.59
23	15450.00	21.75
24	15475.00	21.90
25	15500.00	22.06
26	15525.00	22.22
27-foa1s	15531.54	22.26
28	15550.00	22.36
29	15575.00	22.56
30	15600.00	22.73
31	15625.00	22.85
32	15650.00	23.00
33	15675.00	23.24
34	15700.00	23.45
35	15725.00	23.65
36p	15737.20	23.78
37p	15762.26	24.02
38p	15787.38	24.26
39p	15812.56	24.50
40p	15837.69	24.70
41	15862.77	24.90
42	15875.00	25.00
43	15900.00	25.22
44	15925.00	25.38
45	15950.00	25.59
46	15962.77	25.70
47	15975.00	25.80
48	16000.00	26.03
49	16025.00	26.26
50	16050.00	26.47
51	16075.00	26.68
52	16100.00	26.83
53	16125.00	27.01
54	16150.00	27.15
55	16175.00	27.32
56	16200.00	27.40

DISTANZE PARZIALI: 25.00 | 25.00 | 25.00 | 25.00 | 25.00 | 6.54 | 18.46 | 25.00 | 25.00 | 25.00 | 25.00 | 25.00 | 25.00 | 25.00 | 12.20 | 25.06 | 25.12 | 25.17 | 25.14 | 25.08 | 12.23 | 25.00 | 25.00 | 25.00 | 12.77 | 12.23 | 25.00 | 25.00 | 25.00 | 25.00 | 25.00 | 25.00 | 25.00 | 25.00 | 25.00

ETTOMETRICHE: 154 | 155 | 156 | 157 | 158 | 159 | 160 | 161 | 162

AND. PLAN.: L=2100.20 R=2500.00

autostrade per l'italia

AUTOSTRADA (A12) : ROMA - CIVITAVECCHIA

TRATTO: CERVETERI - TORRIMPIETRA

POTENZIAMENTO FUNZIONALE
TRATTO CERVETERI - TORRIMPIETRA

PROGETTO DEFINITIVO

AU - CORPO AUTOSTRADALE

PROGETTO STRADALE

Stato attuale

Planimetria e profilo longitudinale dello stato attuale - TAV.02
(da km 15+500 a km 16+200)

IL PROGETTISTA SPECIALISTICO	IL RESPONSABILE INTEGRAZIONE PRESTAZIONI SPECIALISTICHE	IL DIRETTORE TECNICO
Ing. Gianluca Salvatore Spinazzola Ord. Ingg. Milano n.A26796 RESPONSABILE STRADE E ARREDI STRADALI	Ing. Danilo D'Alessandro Ord. Ingg. L'Aquila N. 1503	Ing. Orlando Mazza Ord. Ingg. Pavia N. 1496 RESPONSABILE PROGETTAZIONE NUOVE OPERE AUTOSTRADALI

CODICE IDENTIFICATIVO

Codice Commessa	Lotto, Sub-Prog. Cod. Appalto	Fase	Capitolo	Paragrafo	W B S	Parte d'opera	Tip.	Disciplina	Progressivo	Rev.	ORDINATORE	SCALA
111206	LL00	PD	AU	PRS	00000	00000	D	STD	0002	00	nn	1:1000/100

(RIFERIMENTO PROGETTO / RIFERIMENTO DIRETTORIO / RIFERIMENTO ELABORATO)

spea ENGINEERING gruppo Atlantia

PROJECT MANAGER:
SUPPORTO SPECIALISTICO:
REDATTO:
VERIFICATO:

REVISIONE n.	data
0	LUGLIO 2018
1	-
2	-
3	-
4	-

	VISTO DEL COMMITTENTE	VISTO DEL CONCEDENTE
	autostrade per l'italia IL RESPONSABILE UNICO DEL PROCEDIMENTO ING. M. TORRESI	Ministero delle Infrastrutture e dei Trasporti DIPARTIMENTO PER LE INFRASTRUTTURE, GLI AFFARI GENERALI ED IL PERSONALE STRUTTURA DI VIGILANZA SULLE CONCESSIONARIE AUTOSTRADALI

IL PRESENTE DOCUMENTO NON POTRA' ESSERE COPIATO, RIPRODOTTO O ALTRIMENTI PUBBLICATO, IN TUTTO O IN PARTE, SENZA IL CONSENSO SCRITTO DELLA SOC. AUTOSTRADE PER L'ITALIA S.P.A.. OGNI UTILIZZO NON AUTORIZZATO SARA' PERSEGUITO A NORMA DI LEGGE.
THIS DOCUMENT MAY NOT BE COPIED, REPRODUCED OR PUBLISHED, EITHER IN PART OR IN ITS ENTIRETY, WITHOUT THE WRITTEN PERMISSION OF SOC. AUTOSTRADE PER L'ITALIA S.P.A.. UNAUTHORIZED USE WILL BE PROSECUTED BY LAW.