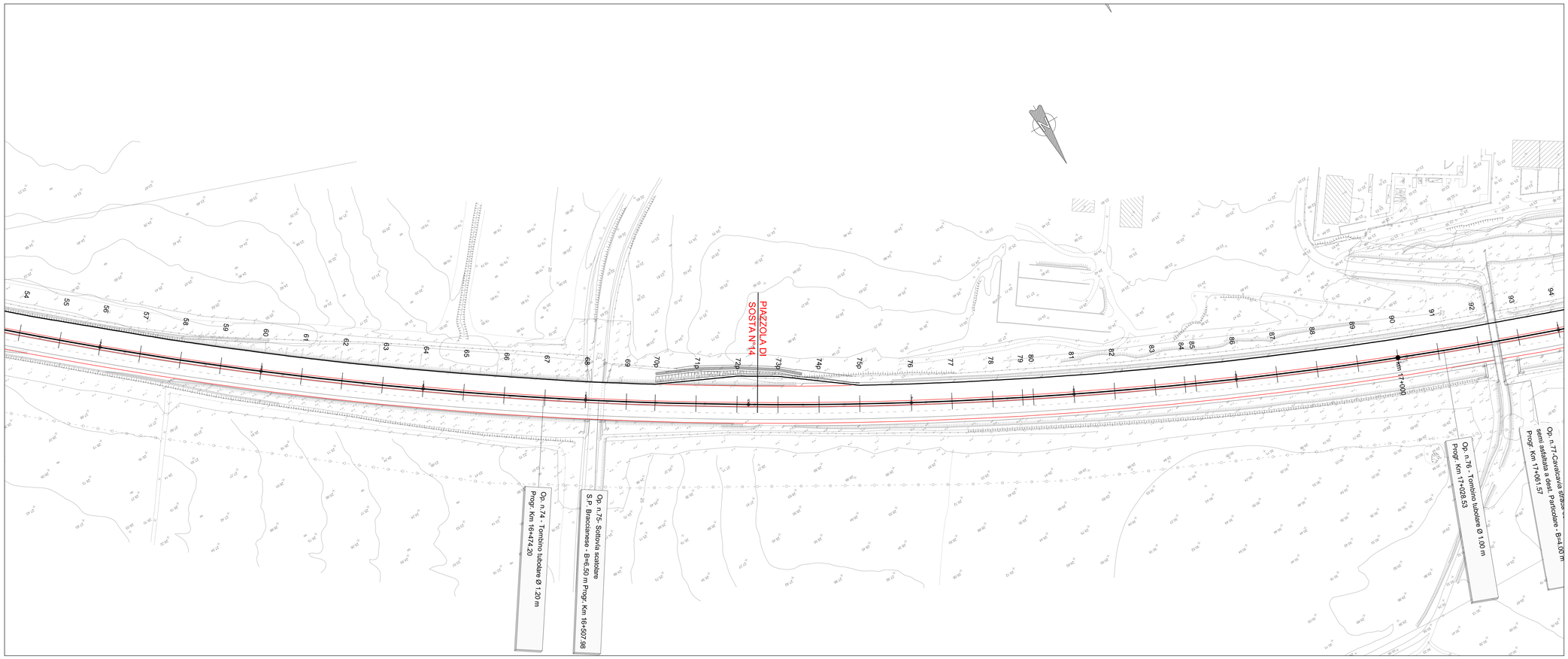

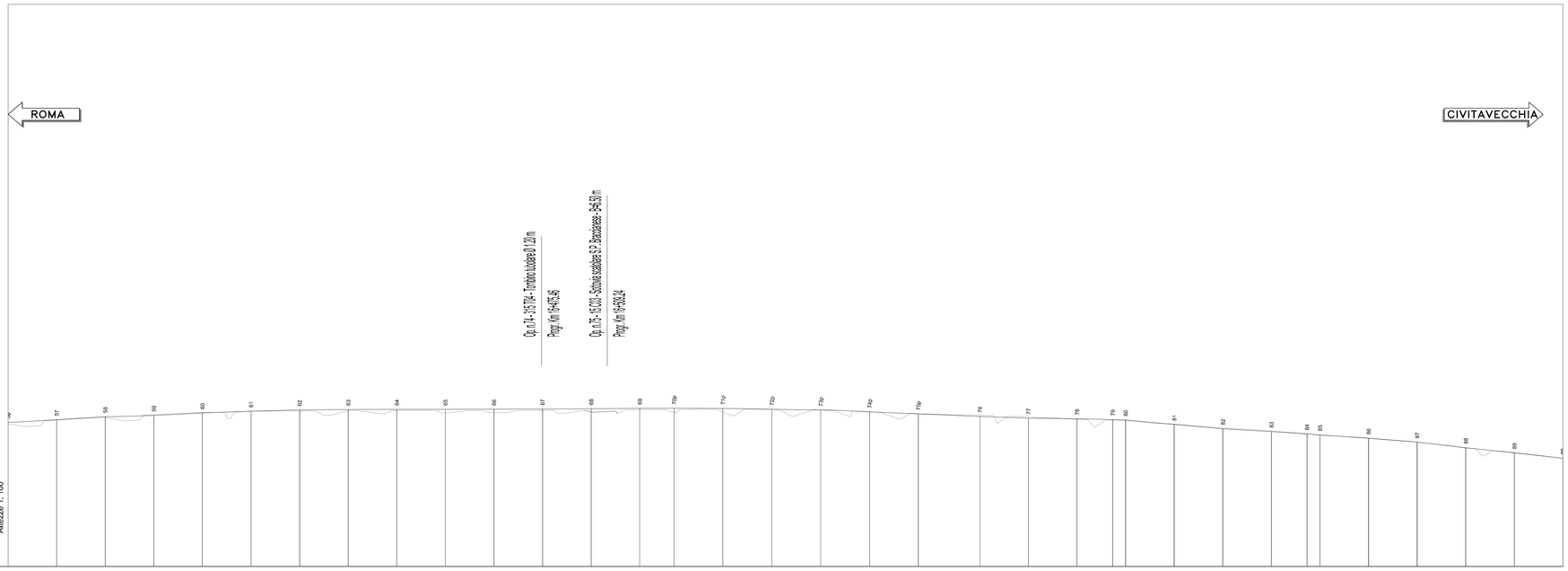

No. SEZIONI	56	57	58	59	60	61	62	63	64	65	66	67	68	69	70p	71p	72p	73p	74p	75p	76	77	78	79	80	81	82	83	84	85	86	87	88	89	90
DISTANZE PROGRESSIVE	16200,00	16225,00	16250,00	16275,00	16300,00	16325,00	16350,00	16375,00	16400,00	16425,00	16450,00	16475,00	16500,00	16525,00	16542,66	16567,79	16592,96	16618,14	16643,27	16668,34	16700,00	16725,00	16750,00	16768,34	16775,00	16800,00	16825,00	16850,00	16868,34	16875,00	16900,00	16925,00	16950,00	16975,00	17000,00
DISTANZE PARZIALI		25.00	25.00	25.00	25.00	25.00	25.00	25.00	25.00	25.00	25.00	25.00	25.00	25.00	17.66	25.12	16567.79	25.18	25.18	25.13	25.07	31.66	25.00	25.00	18.34	6.66	25.00	25.00	25.00	18.34	6.66	25.00	25.00	25.00	25.00	25.00
QUOTE TERRENO	27.40	27.55	27.70	27.76	27.89	27.98	28.05	28.07	28.08	28.08	28.09	28.10	28.11	28.13	28.13	28.13	28.09	28.05	27.95	27.85	27.72	27.63	27.60	27.55	27.54	27.30	27.08	26.94	26.81	26.77	26.59	26.39	26.11	25.85	25.56
ETTOMETRICHE	162				163				164				165				166				167					168					169				170
AND. PLAN.																	L=2100.20 R=2500,00																		

QUADRO DI UNIONE

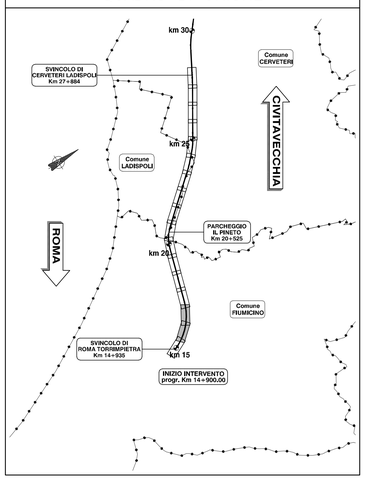

autostrade per l'italia

AUTOSTRADA (A12) : ROMA - CIVITAVECCHIA

TRATTO: CERVETERI - TORRIMPIETRA

POTENZIAMENTO FUNZIONALE
TRATTO CERVETERI - TORRIMPIETRA

PROGETTO DEFINITIVO

AU - CORPO AUTOSTRADALE

PROGETTO STRADALE

Stato attuale

Planimetria e profilo longitudinale dello stato attuale - TAV.03
(da km 16+200 a km 17+000)

IL PROGETTISTA SPECIALISTICO
Ing. Gianluca Salvatore Spinazzola
Ord. Ingg. Milano n.A26796
RESPONSABILE STRADE E ARREDI STRADALI

IL RESPONSABILE INTEGRAZIONE PRESTAZIONI SPECIALISTICHE
Ing. Danilo D'Alessandro
Ord. Ingg. L'Aquila N. 1503

IL DIRETTORE TECNICO
Ing. Orlando Mazza
Ord. Ingg. Pavia N. 1496
RESPONSABILE PROGETTAZIONE NUOVE OPERE AUTOSTRADALI

RIFERIMENTO PROGETTO			RIFERIMENTO DIRETTORIO			RIFERIMENTO ELABORATO						ORDINATORE
Codice Commessa	*CIG - SLOTTING CUP - REQUIR	Fase	Capitolo	Paragrafo	W B S	Parte d'opera	Tip.	Disciplina	Progressivo	Rev.		nn
111206	LL00	PD	AU	PRS	00000	00000	D	S T D	0003	00		SCALA: 1:1000/100

spea INGINEERING — Atlantia

PROJECT MANAGER: SUPPORTO SPECIALISTICO:
REDATTO: VERIFICATO:

REVISIONE	
n.	data
0	LUGLIO 2016
1	-
2	-
3	-
4	-

VISTO DEL COMMITTENTE
autostrade per l'italia
IL RESPONSABILE UNICO DEL PROCEDIMENTO
ING. M. TORRESI

VISTO DEL CONCEDENTE
Ministero delle Infrastrutture e dei Trasporti
DIPARTIMENTO PER LA RICERCA STRATEGICA E PER LA VIGILANZA SULLE CONCESSIONARIE AUTOSTRADALI
STRUTTURA DI VIGILANZA SULLE CONCESSIONARIE AUTOSTRADALI

IL PRESENTE DOCUMENTO NON POTRA' ESSERE COPIATO, RIPRODOTTO O ALTRIMENTI PUBBLICATO, IN TUTTO O IN PARTE, SENZA IL CONSENSO SCRITTO DELLA SOC. AUTOSTRADE PER L'ITALIA S.P.A. OVVERO DELLE SOCIETA' AUTORIZZATE. SANZIONI PREVISTE DALLA LEGGE A NORMA DI LEGGE.
THIS DOCUMENT MAY NOT BE COPIED, REPRODUCED OR PUBLISHED, EITHER IN PART OR IN ITS ENTIRETY, WITHOUT THE WRITTEN PERMISSION OF SOC. AUTOSTRADE PER L'ITALIA S.P.A.. UNAUTHORIZED USE WILL BE PROSECUTED BY LAW.