

**Legenda**

- Tratta in progetto
- Linea 132 kV T.050 esistente
- Sostegni in progetto
- Sostegno in demolizione
- Sostegni esistenti
- Area di studio
- Confini amministrativi comunali

**Beni paesaggistici ai sensi del D. Lgs. 42/2004**

- Art. 136 - Bellezze d'insieme (fonte: SITAP)
- Art. 142 lettera g) - Territori coperti da boschi e foreste (fonte: SITAP)
- Art. 142 lettera a) - Territori costieri (fonte: SITAP)

**Beni culturali**

- Beni archeologici puntuali di interesse culturale dichiarato (fonte: vincoli in rete)
- Beni architettonici puntuali di interesse culturale dichiarato (fonte: vincoli in rete)

**Aree protette**

Aree protette EUAP (fonte: Geoportale MATTM)

**Siti contaminati**

- Siti di Interesse Regionale - Pitelli
- \* Siti contaminati (fonte: Geoportale Regione Liguria)
- Aree contaminate (fonte: Geoportale Regione Liguria)

**Densità demografica**

- < 500 ab/km<sup>2</sup>
- > 500 ab/km<sup>2</sup>

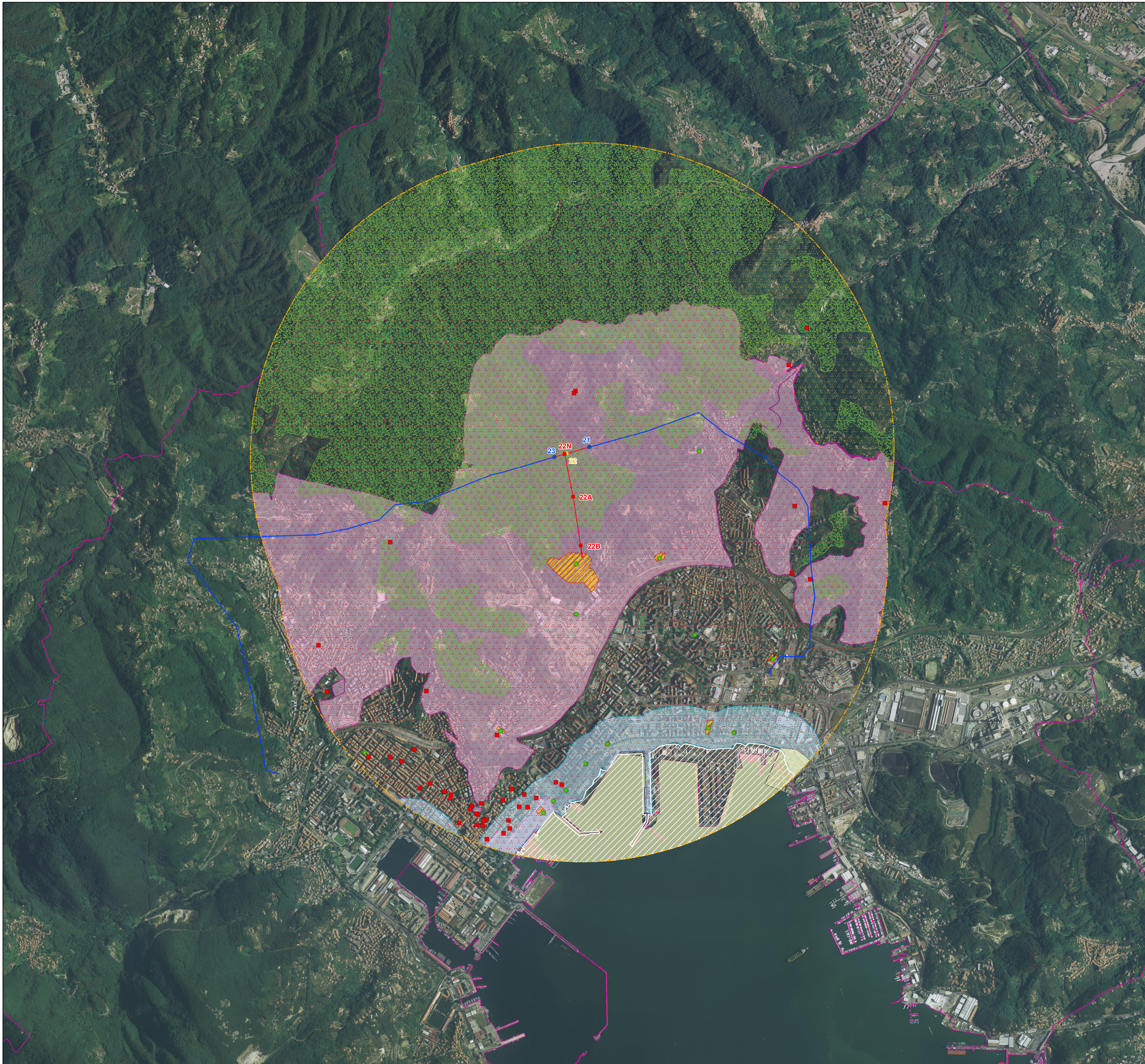

Unità Progettazione Realizzazione Impianti.  
Il Responsabile  
*P. ZANNI*  
(P. ZANNI)

REVISIONI	N.	DATA	DESCRIZIONE	ELABORATO	VERIFICATO	APPROVATO
00	24/09/2019	Prima emissione	UPRI-AUT	R. FIORANI	P. ZANNI	

TIPOLOGIA DELL'ELABORATO	CODIFICA DELL'ELABORATO				
	DE23050E1BAX00016				
PROGETTO	TITOLO				
	Linea 132 kV "Rebocco - La Pianta"				
RICAVATO DAL DOC. TERNA	Intervento di connessione in entra - esce in conduttore aereo alla linea a 132 kV "Rebocco-La Pianta" T.050 della CP Antoniana nel comune di La Spezia				
CLASSIFICAZ. DI SICUREZZA	Progetto Definitivo CARTA DEI VINCOLI E DELLE AREE SENSIBILI Valutazione preliminare ai sensi dell'art.6 comma 9 del D. Lgs. 152/2006				
NOME DEL FILE	SCALA CAD	FORMATO	SCALA	FOGLIO	
		A1	1:15.000	1 / 1	

Questo documento contiene informazioni di proprietà Terna SpA e deve essere utilizzato esclusivamente dal destinatario in relazione alle finalità per le quali è stato ricevuto. E' vietata qualsiasi forma di riproduzione o divulgazione senza l'esplicito consenso di Terna SpA. This document contains information proprietary to TERNA S.p.A. and it will have to be used exclusively for the purposes for which it has been furnished. Whichever shape of spreading or reproduction without the written permission of TERNA S.p.A. is prohibi.