

CARTA TOPOGRAFICA DEI VINCOLI

SCALA 1 : 25000 (1 cm = 250 m)
 ETRS89-ETRF89 / UTM ZONA 32N (UTM WGS84, FUSO 32N)
 SISTEMA ALTIMETRICO: GEODE EGM2008 (SUL LIVELLO DEL MARE)
 DISLIVELLO TRA LE ISOIPSE: 5 METRI

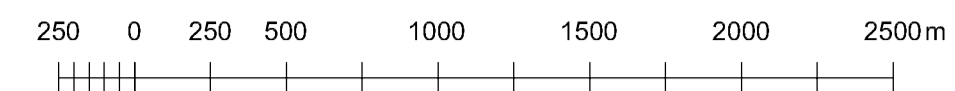

SEGNI CONVENZIONALI

- Confine comunale
- Insediamento produttivo

Beni soggetti a tutela - D.Lgs. 42 / 2004 e s.m.l.

- Beni culturali - art. 10, comma 1, comma 3 lettere a) d), comma 4 lettere f) g) (a 303 metri dall'insediamento produttivo)
- Territori costieri compresi in una fascia della profondità di 300 metri dalla linea di battigia - art. 142 comma 1 lettera a) (interno all'insediamento produttivo)

Vincoli di natura ambientale

- ZPS IT341002 Aree carsiche della Venezia Giulia (a 4'184 metri dall'insediamento produttivo)
- SIC IT3340006 Carso triestino e goriziano (a 4'184 metri dall'insediamento produttivo)
- SIC IT3340007 Area marina di Miramare (a 9'160 metri dall'insediamento produttivo)

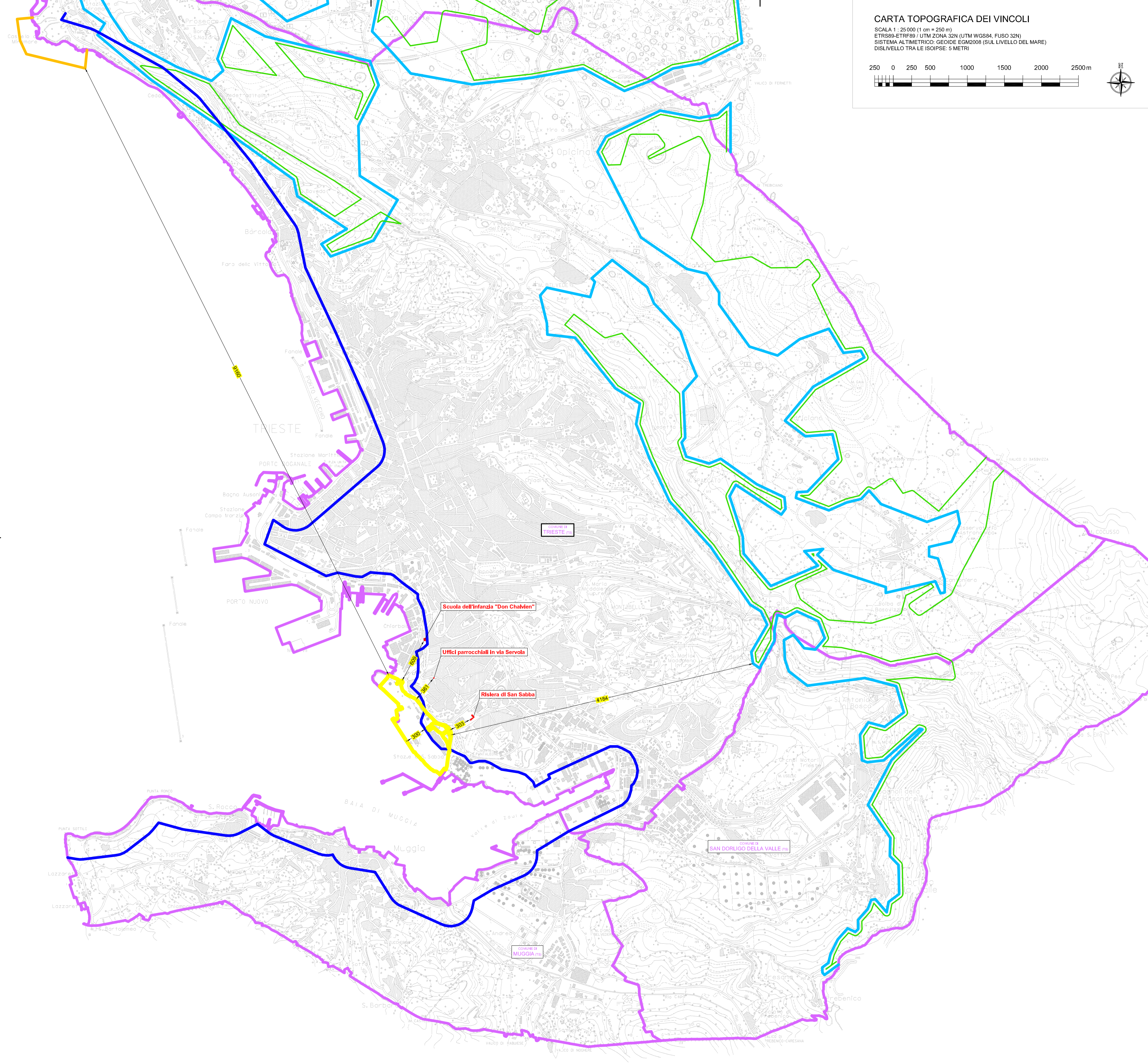

COMUNE DI TRIESTE (TS)

COMMITTENTE: A0000791		 Acciaieria Arvedi S.p.A. via Donizetti, 20 - 20122 Milano
PRATICA: P0003084		
SOSTITUZIONE IMPIANTI LUGLIO 2019		
TITOLO: TAVOLA AREE A SENSIBILITÀ AMBIENTALE		NUMERO: 01
RAPPRESENTAZIONI: CARTA TOPOGRAFICA		
DATA DI STAMPA: LUGLIO 2019		REVISIONE: 0
FILE: TRIESTE_FERRIERA_DI_SERVOLA_2019-07-12_AA_SPA_SOSTITUZIONE_IMPIANTI.DWG		
IL COMMITTENTE:		Dott.ssa Alessandra Barocci Viale Paolo VI, 26 Saio (BS) barocci@studiosab.it tel. e fax 0365/514121

