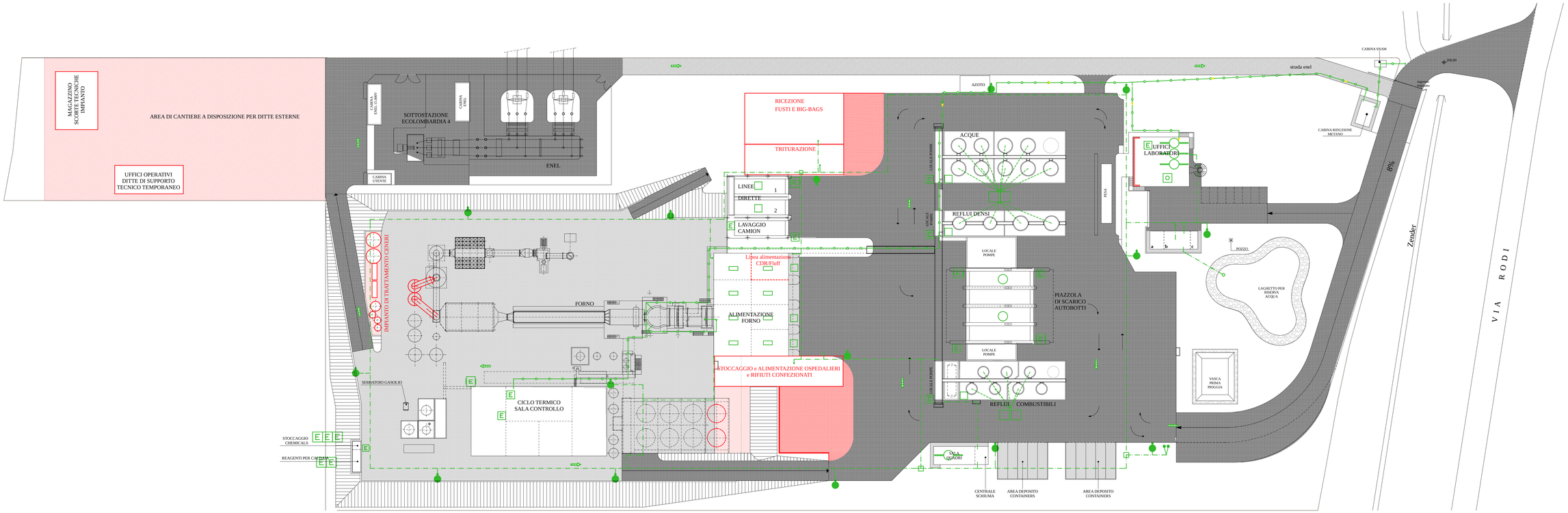

LEGENDA:

- ANELLO ANTINCENDIO PE PN 16 DN 160/200 (Stacchi per idranti, ecc. DN 110)
- IDRANTE A COLONNA 2 UNI 70
- IDRANTE A COLONNA 2 UNI 45
- ATTACCO AUTOPOMPA VVF 2 UNI 100
- VIA DI USCITA
- ESTINTORE PORTATILE DA KG. 9
- ESTINTORE CARRELLATO DA KG. 50
- ESTINTORE AUTOMATICO CON TESTINA SPRINKLER SU OGNI POMPA
- ALIMENTAZIONE GAS METANO
- POZZETTO ALLOGGIAMENTO VALVOLE
- CIRCOLAZIONE NORMALE DEI MEZZI
- BOMBOLE DI CO-2
- IMPIANTO DI ESTINZIONE AUTOMATICO CON CO
- IMPIANTO VERSATORE DI SCHIUMA MANUALE
- IMPIANTO VERSATORE DI SCHIUMA AUTOMATICO
- IMPIANTO DI RILEVAZIONE FUMO
- IMPIANTO DI RILEVAZIONE GAS METANO
- IMPIANTO DI RILEVAZIONE IDROGENO
- SPINGARDA
- POLMONAZIONE DI SERBATOI CO AZOTO A BASSA PRESSIONE
- IMPIANTO DI RAFFREDDAMENTO AD ACQUA
- EVACUATORE DI FUMO

LEGENDA:

	superfici in ampliamento
CLS	
MASSICCIATA	
ASFALTO	

a Cabina di trasformazione

b Locale pompe antincendio, gruppo di pressurizzazione acqua industriale

c Locale bombole gas tecnico di laboratorio

Pavimentazione in Cls

Pavimentazione industriale per piazzali , in massetto di calcestruzzo R' ck 25N/mmq; doppia rete metallica elettrosaldata avente diametro di 6 mm e maglie 20x20 cm; manto d'usura a spolvero "fresco su fresco di aggregato di quarzo e cemento colore grigio , in ragione di almeno 5Kg/mq; finitura e lisciatura con frattazzatrici meccaniche ; taglio per giunti a campi di 16-20mq e successivo riempimento con resina polipropilenica fino ad un terzo dello spessore del pavimento, compreso formazione di pendenze.
Pavimentazione spessore 20 cm.

Pavimentazione in asfalto

Formazione di fondazione in conglomerato bituminoso per pavimentazione in asfalto dello spessore spess. 8cm. e di tappetino d'usura dello spessore di 3 cm.

PLANIMETRIA SCALA 1 : 500

0,00 m — 10,00 m — 20,00 m — 30,00 m — 40,00 m

Revisione	Data	Descrizione
00	Dicembre 2005	Prima emissione

ecodeco®

Ufficio tecnico:
Cassinazza di Baselica
27010 GIUSSAGO (PV)
Tel. +39.0382-931.324
Fax +39.0382-931.235
e-mail ufficio.tecnico@ecodeco.it
www.ecodeco.it

Titolo progetto

Ecolombardia 4 S.p.A.

Comune di Filago - BG
Insediamento sito in via Rodi

Adeguamento funzionale termoutilizzatore di Filago - BG

Titolo documento

Planimetria antincendio e aree pavimentate

Stesura - Il Disegnatore	Verifica - Il Progettista	Approvazione - Il Capo commessa
Pelliccioli	Tassan	Damonte

Tavola	Scala	Progettista	Committente
E	1:500		
	Scala di plottaggio 1:1		

Numero documento	Direttore lavori	Esecutore lavori
V124-AR-000-AY00E-R00		
Derivato da: -		

Il disegno, le informazioni e l'argomento a questo riguardo sono confidenziali, di sola ed esclusiva proprietà di ECODECO s.r.l. - La Società proteggerà i propri interessi in accordo con la legislazione vigente.