

- Legenda**
- Ambito di studio
  - Confini comunali
  - Sostegni 150kV - da demolire
  - Sostegni 150kV esistenti
  - Sostegni 150kV di progetto
  - Linee aeree 150kV - demolizioni
  - Linee aeree 150kV esistenti
  - Linee aeree 150kV di progetto
- Usa suolo**
- Zone residenziali a tessuto continuo
  - Zone residenziali a tessuto discontinuo
  - Aree industriali, commerciali e dei servizi pubblici e privati
  - Aree estrattive
  - Seminativi - Colture estensive
  - Oliveti
  - Frutteti
  - Vigneti
  - Prati stabili - Superfici e copertura erbacea
  - Sistemi culturali e particellari complessi
  - Boschi di latifoglie
  - Arbusteti e cespuglieti

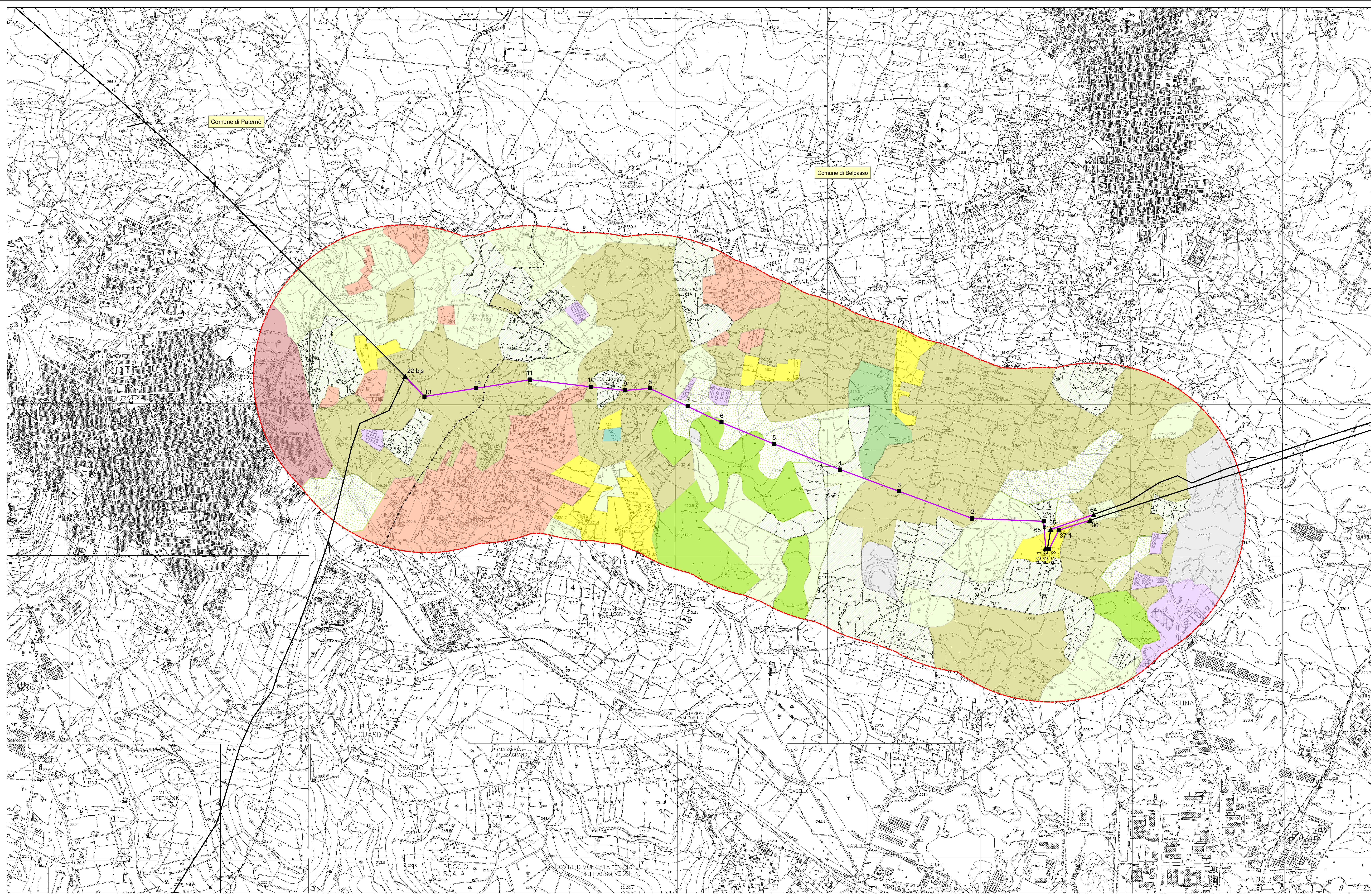

ESTERNO	15/05/2019	Aggiornamento per modifica posizione sost.12 e 13	F. Ventura M. Frappioni																
N.	DATA	DESCRIZIONE	ELABORATO																
<table border="1" style="width: 100%; border-collapse: collapse;"> <tr> <td style="width: 5%;">REVISIONI</td> <td style="width: 15%;">15/05/2019</td> <td style="width: 45%;">Aggiornamento per modifica posizione sost.12 e 13</td> <td style="width: 15%;">M. Frappioni</td> <td style="width: 20%;">N. Rivabene</td> </tr> <tr> <td></td> <td>30/11/2015</td> <td>Prima emissione</td> <td>M. Frappioni</td> <td>N. Rivabene</td> </tr> <tr> <td>N.</td> <td>DATA</td> <td>DESCRIZIONE</td> <td>ESAMINATO</td> <td>ACCETTATO</td> </tr> </table>					REVISIONI	15/05/2019	Aggiornamento per modifica posizione sost.12 e 13	M. Frappioni	N. Rivabene		30/11/2015	Prima emissione	M. Frappioni	N. Rivabene	N.	DATA	DESCRIZIONE	ESAMINATO	ACCETTATO
REVISIONI	15/05/2019	Aggiornamento per modifica posizione sost.12 e 13	M. Frappioni	N. Rivabene															
	30/11/2015	Prima emissione	M. Frappioni	N. Rivabene															
N.	DATA	DESCRIZIONE	ESAMINATO	ACCETTATO															
NUMERO E DATA ORDINE: _____ MOTIVO DELL'INVIO: <input checked="" type="checkbox"/> PER ACCETTAZIONE <input type="checkbox"/> PER INFORMAZIONE																			
CODIFICA ELABORATO <b>DEGR15003BSA00614_09</b>																			
TITOLO ELABORATO <b>ELETTRODOTTO AEREO 150kV IN SEMPLICE TERNA "S.E. Paternò - C.P. Belpasso" ed opere connesse</b> <i>Usa del suolo</i>			TIPOLOGIA ELABORATO <b>Disegno</b>  PROGETTO <b>S.E. Paternò - C.P. Belpasso ed opere connesse</b>																
NOME DEL FILE	SCALA CAD	FORMATO	SCALA	FOGLIO															
		A1	1:10.000	1/1															

Questo documento contiene informazioni di proprietà Terna SpA e deve essere utilizzato esclusivamente dal destinatario in relazione alle finalità per le quali è stato ricevuto. E' vietata qualsiasi forma di riproduzione o divulgazione senza il risapato consenso di Terna SpA. This document contains information proprietary to TERNA S.p.A. and it will have to be used exclusively for the purposes for which it has been furnished. Whichever shape of spreading or reproduction without the written permission of TERNA S.p.A. is prohibi.