Legenda

- Sostegni 150kV - da demolire
- Sostegni 150kV esistenti
- Sostegni 150kV di progetto
- Linee aeree 150kV - demolizioni
- Linee aeree 150kV di progetto
- Linee aeree 150kV esistenti
- Impianti esistenti

N

Sistema di riferimento
WGS 1984 UTM Zone 33N

	N.	DATA	DESCRIZIONE	ELABORATO
ESTERNO	01	15/05/2019	Aggiornamento per modifica posizione sost.12 e 13	S. Martorana S. Chiaofalo

	N.	DATA	DESCRIZIONE	ESAMINATO	ACCETTATO
REVISIONE	01	15/05/2019	Aggiornamento per modifica posizione sost.12 e 13	M. Frapporti	N. Rivalone
	00	30/11/2015	Prima emissione	M. Frapporti	N. Rivalone

NUMERO E DATA ORDINE:

MOTIVO DELL'INVIO: ☒ PER ACCETTAZIONE ☐ PER INFORMAZIONE

CODIFICA ELABORATO

DEGR15003BSA00615_01

TITOLO ELABORATO

ELETTRODOTTO AEREO 150kV IN SEMPLICE TERNA "S.E. Paternò - C.P. Belpasso" ed opere connesse

Inquadramento generale

TIPOLOGIA ELABORATO

Disegno

PROGETTO

S.E. Paternò - C.P. Belpasso ed opere connesse

NOME DEL FILE	SCALA CAD	FORMATO	SCALA	FOGLIO
		A1	Varie	1/1

Questo documento contiene informazioni di proprietà Terna SpA e deve essere utilizzato esclusivamente dal destinatario in relazione alle finalità per le quali è stato ricevuto. E' vietata qualsiasi forma di riproduzione o divulgazione senza l'esplicito consenso di Terna SpA.
This document contains information proprietary to TERNA S.p.A. and it will have to be used exclusively for the purposes for which it has been furnished. Whichever shape of spreading or reproduction without the written permission of TERNA S.p.A. is prohibit.

Localizzazione geografica

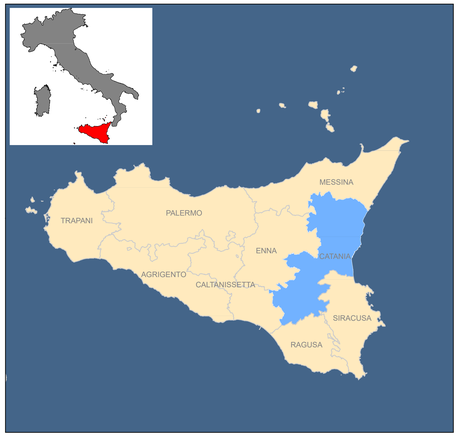

Il territorio della Provincia di Catania
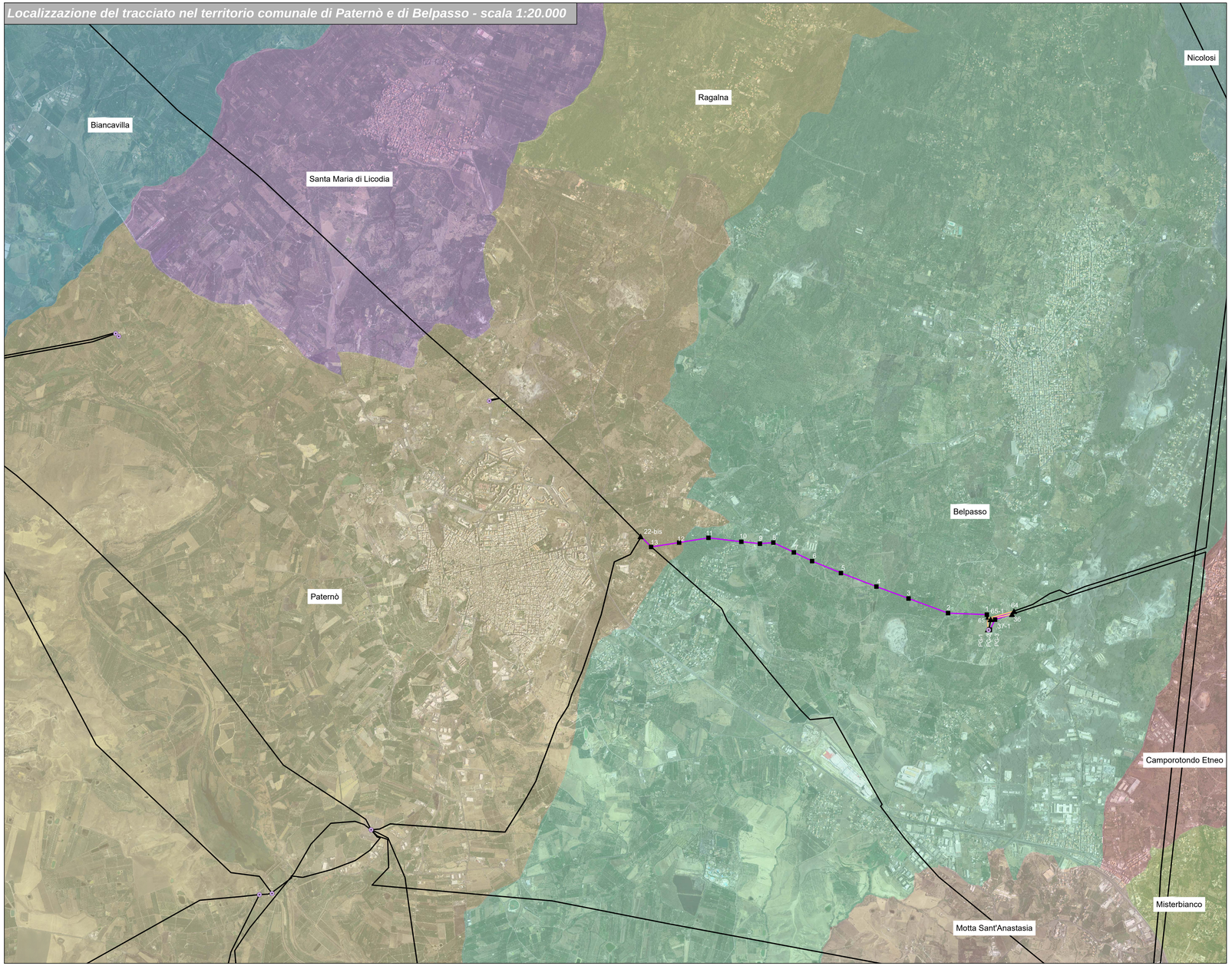
Localizzazione del tracciato nel territorio comunale di Paternò e di Belpasso - scala 1:20.000