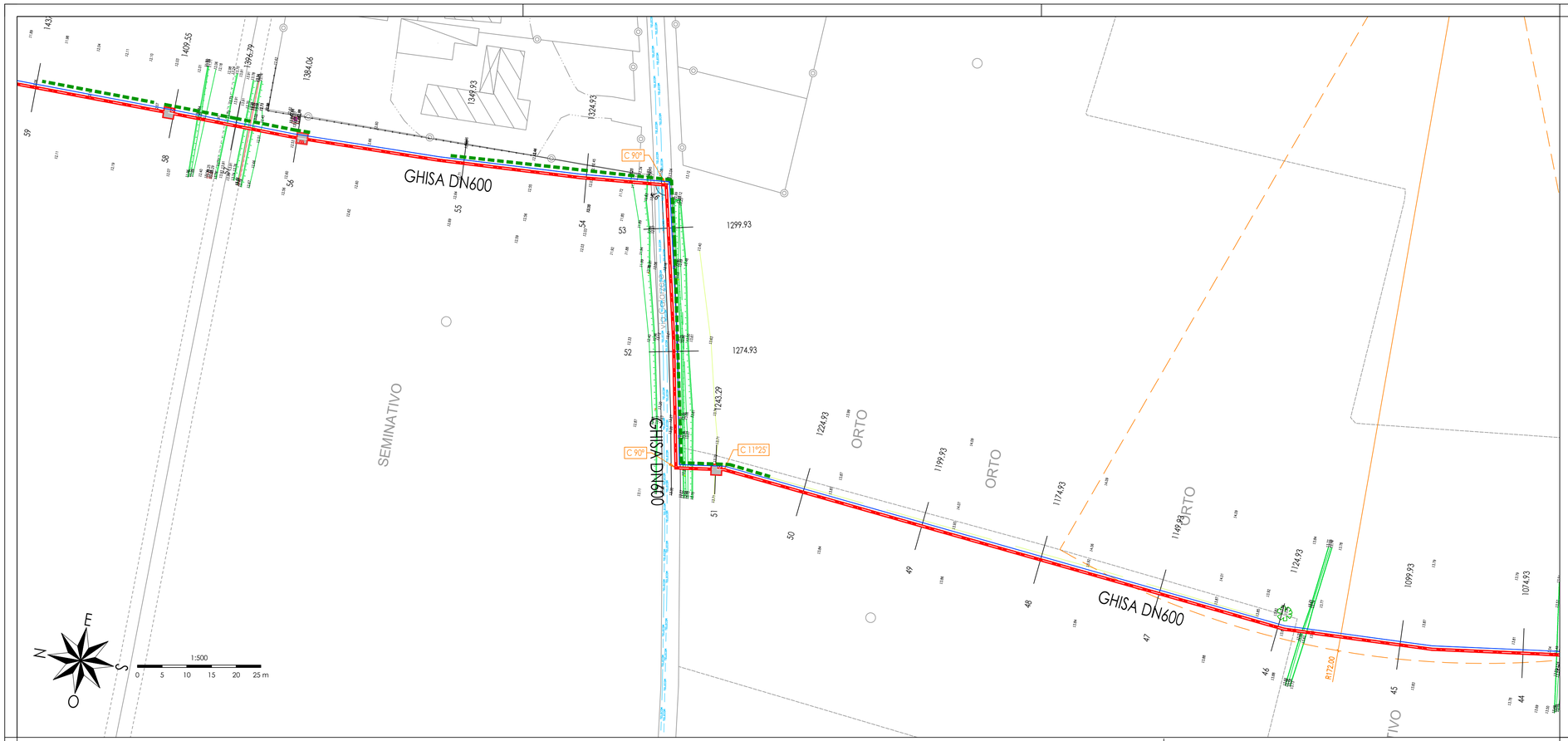

KEY - PLAN

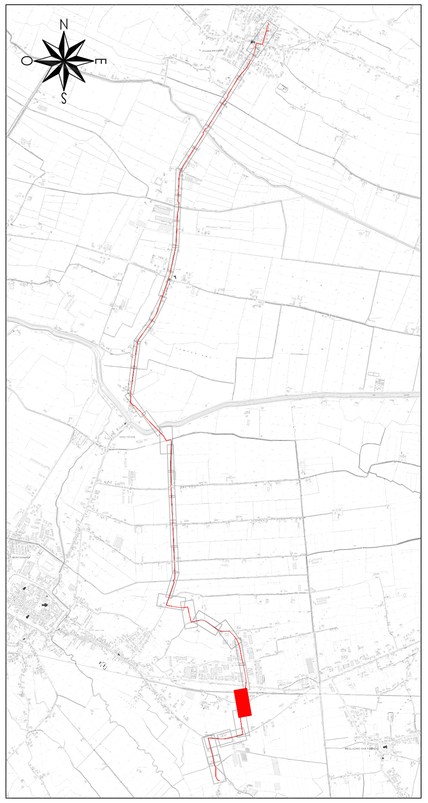

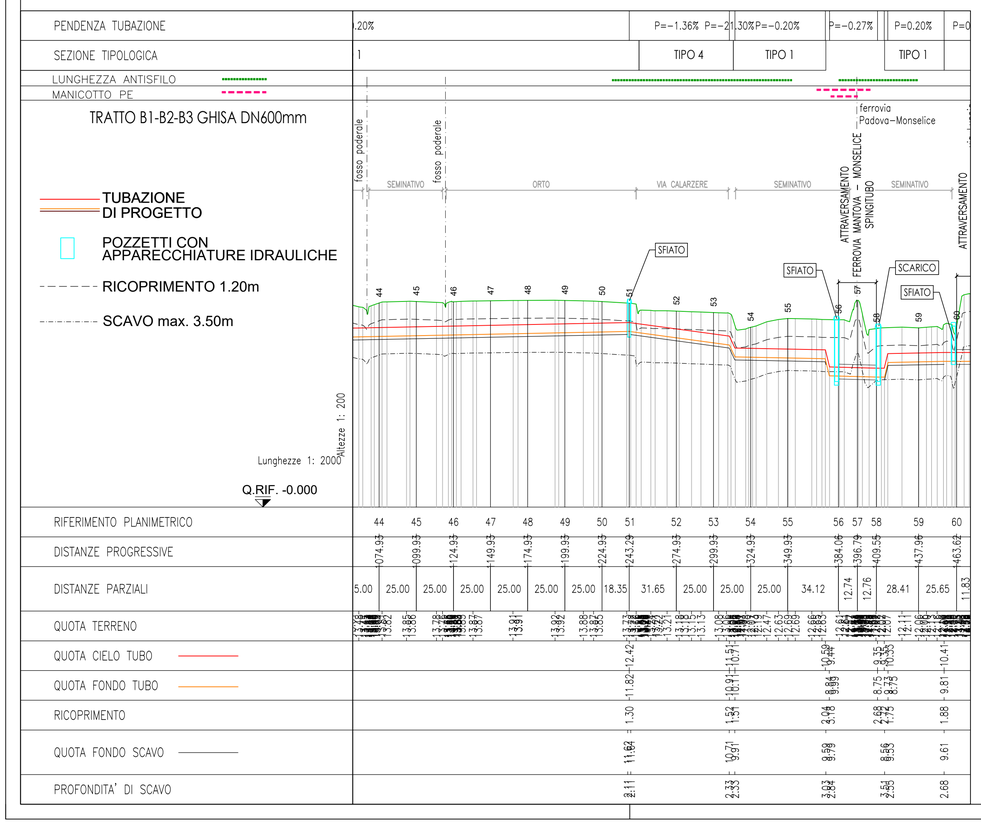

LEGENDA RILIEVO

- POZZETTO ILLUMINAZIONE PUBBLICA IN GHISA
- PALO ILLUMINAZIONE PUBBLICA
- POZZETTO ENEL
- PALO ENEL
- CASSETTA ENEL
- POZZETTO GAS
- SARACINESCA/PRESA GAS
- CASSETTA GAS
- SFIATO GAS
- POZZETTO FOGNATURA
- POZZETTO TELECOM
- PALO TELECOM
- CASSETTA TELECOM
- POZZETTO GENERICO
- SARACINESA GENERICA
- CADITOIA
- SCARICO STRADALE ACQUE METEORICHE
- SARACINESCA/ PRESA ACQUEDOTTO
- POZZETTO ACQUEDOTTO
- IDRANTE
- ACCESSO PEDONALE
- ACCESSO CARRAIO
- ACCESSO
- INTRADOSSO
- ASSE STRADA
- CIGLIO STRADA
- MARCIAPIEDE
- MURETTA
- RECINZIONE
- LIMITE CARREGGIATA STRADALE
- GUARD-RAIL
- 14.25 CURVA DI LIVELLO
- F.568 QUOTA PUNTO RILEVATO
- 16.97 NOME PUNTO RILEVATO

LEGENDA PROGETTO

- NUOVA CONDOTTA DI ADDUZIONE ACQUEDOTTO DI PROGETTO
- TRITUBO DN 50 PER TLC
- POZZETTO DI SFIATO
- ARCO DISASSAMENTO 2% TUBO IN GHISA
- POZZETTO DI SCARICO
- C...° CURVE IN GHISA
- LUNGHEZZA ANTISFILO

COMMISSARIO DELEGATO

per i Primi Interventi Urgenti di Protezione Civile in Conseguenza della Contaminazione da sostanze perfluoro-alchiliche (PFAS)

DCM del 21.03.2018 / OCDPC n. 519 del 28.05.2018

REGIONE DEL VENETO giunta regionale

acquevenete L'ACQUA PUBBLICA

MODELLO STRUTTURALE DEGLI ACQUEDOTTI DEL VENETO (MO.S.A.V.)

INTERVENTI FINALIZZATI ALLA SOSTITUZIONE DELLE FONTI IDROPOTABILI CONTAMINATE DA SOSTANZE PERFLUORO-ALCHILICHE (PFAS)

ESTENSIONE DELLO SCHEMA NELL'AREA MONSELICENSE - ESTENSE - MONTAGNANESE

PROGETTO DEFINITIVO

PROGETTISTI

CAPOGRUPPO MANDATARIA: HYDRODATA

MANDANTI: G&V INGEGNERI ASSOCIATI; F&P Studio Professionale & Partners

Arch. Junior Doris Castello

Progettista responsabile integrazioni prestazioni specialistiche: Ing. Luca Fresia

Geologia: Dott.geol Fabrizio Grosso

Coordinatore sicurezza in fase di progettazione: Ing. Andrea Fochesato

Progettista responsabile elaborato: Ing. Giampiero Venturini

13 - CONDOTTA DN600 TRATTO NUOVO SERBATOIO DI MONTAGNANA - SERBATOIO POIANA MAGGIORE
13.01 Planimetrie e Profili
13.01.06 Quadro 6

REV	DATA	REDAZIONE	VERIFICA	AUTORIZZAZIONE	MODIFICHE
01	SET. 19	G.VENTURINI	S.CHIAPPINO	L.FRESIA	
00	AGO. 19	G.VENTURINI	S.CHIAPPINO	L.FRESIA	

3483_013_01_GV_rev01_1-3.dwg