

### Legenda

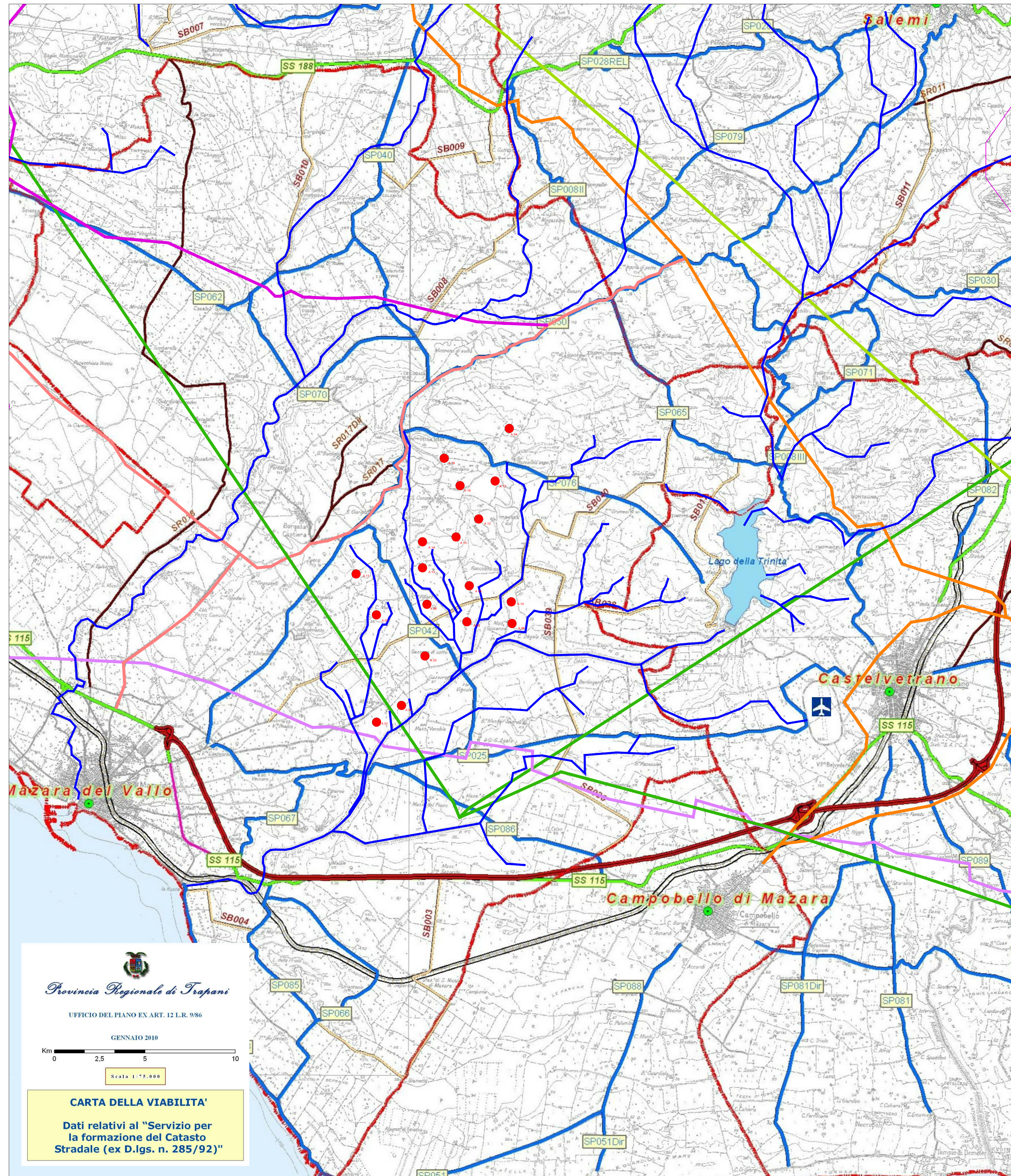







-  Aeroporti
-  Invasi
-  Autostrade
-  Strade Statali
-  Strade Provinciali
-  Strade di Bonifica
-  Strade Regionali
-  Provinciali cedute ai Comuni
-  Altra viabilità
-  Rete ferroviaria



  
**Provincia Regionale di Trapani**  
 UFFICIO DEL PIANO EX ART. 12 L.R. 9/86  
 GENNAIO 2010  
 Km 0 2.5 5 10  
 Scala 1:75.000

**CARTA DELLA VIABILITA'**  
 Dati relativi al "Servizio per la formazione del Catasto Stradale (ex D.lgs. n. 285/92)"

### LEGENDA

-  Aerogeneratori in progetto
-  Rete naturale: rete idrografica
-  Rete antropica: rete Nazionale Gasdotti
-  Rete antropica: rete Regionale Gasdotti
-  Rete antropica: linea elettrica AT 150 kV
-  Rete antropica: linea elettrica AT 220 kV
-  Rete antropica: acquedotto Montescuro Ovest (esistente)
-  Rete antropica: acquedotto Marsala\_Mazara\_Petrosino (previsto dall'aggiornamento del Piano Regolatore Generale regionale degli Acquedotti, approvato con Decreto del Presidente della Regione Siciliana, n.167 del 20 Aprile 2012)

  
 Comune di Mazara del Vallo

  
 Comune di Castelvetro

  
 Comune di Santa Ninfa

PROGETTO PER LA REALIZZAZIONE  
 DI UN IMPIANTO PER LA PRODUZIONE DI ENERGIA ELETTRICA A FONTE  
 RINNOVABILE EOLICA, OPERE CONNESSE E INFRASTRUTTURE INDISPENSABILI  
 località Gazzera di Mazara del Vallo

**PROGETTO DEFINITIVO**

**SEU\_19**  
 Reti naturali antropiche

**Proponente**  
 SOCIETA' EOLICA UNO SRL  
 VIA ENRICO FERMI N 22/24  
 Palermo 90145  
 P.IVA: 06699240823

**Progettista**  
 Studio Bordonali  
 Engineering & Ambiente

  
 Formato  
**A1**  
 Scala  
**1:50.000**  
 Scala stampa

Revisione	Descrizione	Data	Preparato	Controllato	Approvato
00	Prima emissione	18/07/2019	GLC	EB	Francesco Rossi