

LEGENDA

- | | |
|------------------------------------|--|
| CONFINI COMUNALI | RILEVATI |
| AEROGENERATORI | SCAVI |
| PLINTO DI FONDAZIONE | AREA TEMPORANEA PER MONTAGGIO GRU |
| PIAZZOLE DI MONTAGGIO | NUOVA VIABILITA' |
| FOSSI PER REGIMENTAZIONE IDRICA | AREA LOGISTICO TEMPORANEA |
| TOMBINO | AREA DI STOCCAGGIO |
| AREA TEMPORANEA DI STOCCAGGIO PALE | AREA PER MONTAGGIO GRU SOVRAPPONIBILE A STRADA D'ACCESSO |
| VIABILITA' ESISTENTE | FOSSI DI GUARDIA STRADALI LATERALI |

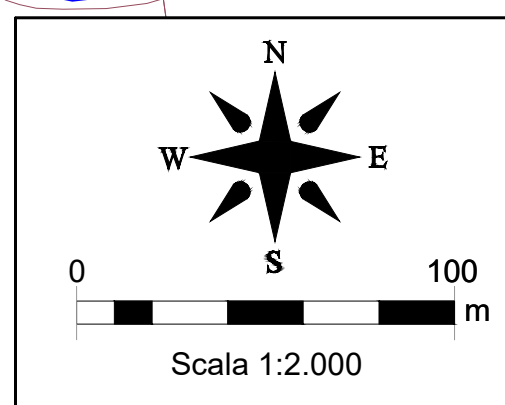
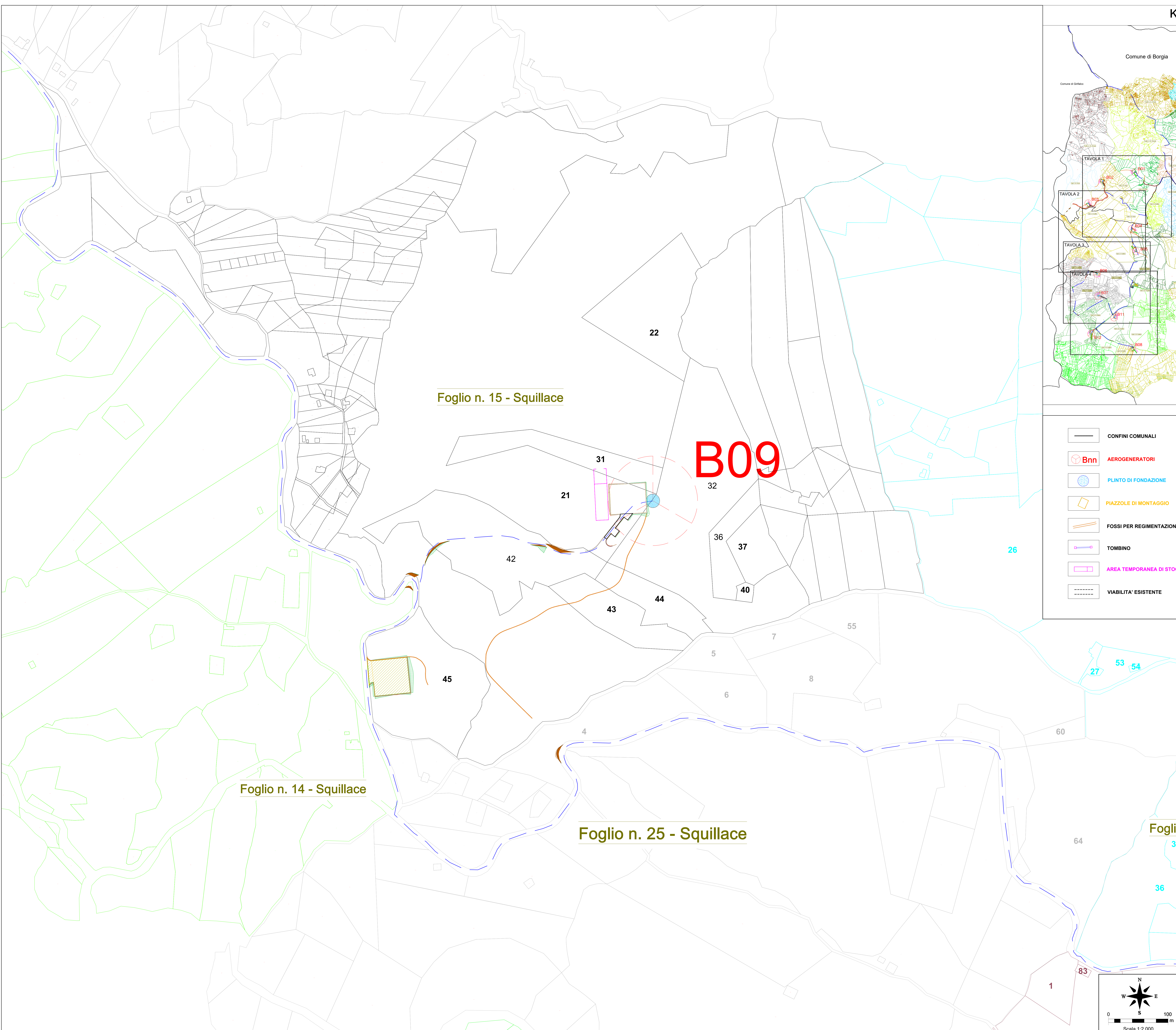

Comittente: RWE <small>RWE RENEWABLES ITALIA S.R.L. Via Andrea Doria, 41/13 - 00187 Roma P.IVA/C.F. 06400370968</small>	
TITOLO DEL PROGETTO: PARCO EOLICO "BOLINA"	
Documento: PROGETTO DEFINITIVO	N° Documento: PEBO - P12.01e
ID PROGETTO: PEBO	DISCIPLINA: P
Elaborato:	TIPOLOGIA:
FORMATO: 1280X900	
Planimetria catastale - Tav. 05	
Foglio:	Scala: Varie
Nome file: PEBO-P12.01e_Planimetria catastale - Tav.05	
Progettazione:	
Ing. Saverio Pagliuso	
Ing. Claudio Coscarella	
Ing. Mario Francesco Perri	
Ing. Giorgio Salatino	
Rev:	Data Revisione:
00	21/10/2019
Descrizione Revisione:	PRIMA EMISSIONE
Redatto:	GEMSA
Controllato:	GEMSA
Approvato:	RWE