TORRE B2 - PARTE B - TORRE B3

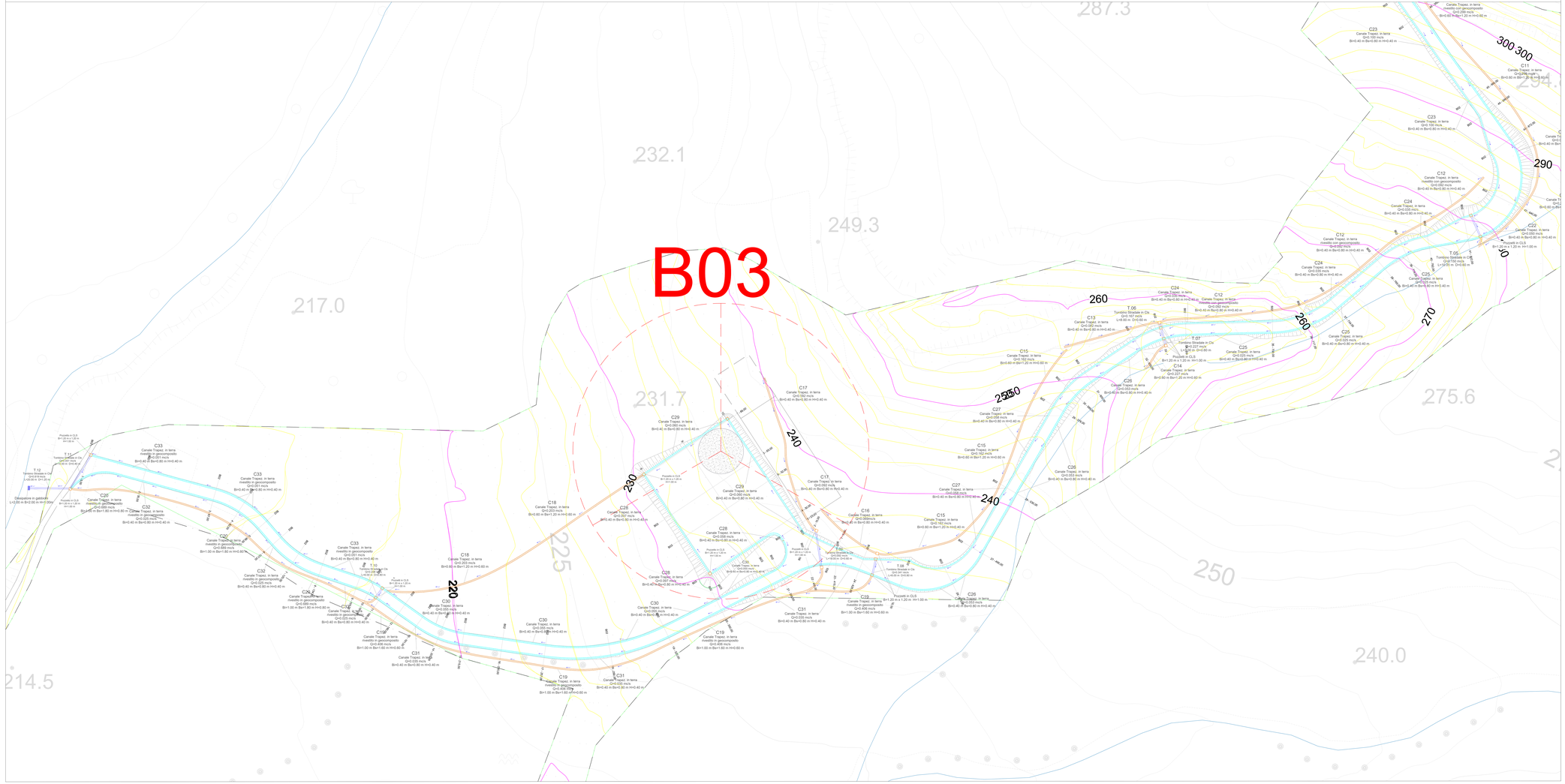

LEGENDA

- FOSSO DI GUARDIA IN TERRA TRAPEZIOIDALE
- FOSSI DI GUARDIA STRADALI LATERALI
- TRACCIATO CAVIDOTTO
- AEROGENERATORI
- VERSO SCORRIMENTO ACQUE DRENATE
- FOSSI CENSITI NEL RETICOLO IDROGRAFICO
- GABBICIONI PER DISSIPAZIONE ENERGIA CORRENTE
- POZZETTO PREFABBRICATO IN CLS
- TOMBINO PREFABBRICATO IN CLS

KEY-MAP

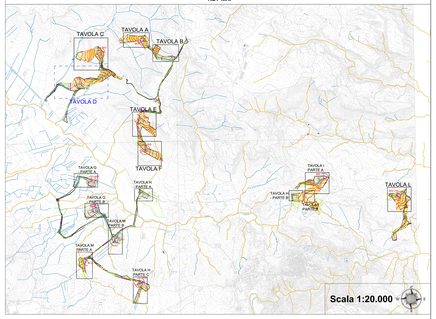

REGIONE CALABRIA | Comune di Squillace (CZ) | Comune di Borgia (CZ) | Comune di Maida (CZ)

Committente: RWE

RWE RENEWABLES ITALIA S.R.L.
via Andrea Doria, 41G - 00192 Roma
P.IVA/C.F. 06403370968

Titolo del Progetto:

PARCO EOLICO "BOLINA"

Documento: **PROGETTO DEFINITIVO** | N° Documento: **PEBO.17.02.d**

ID PROGETTO	PEBO	DISCIPLINA	P	TIPOLOGIA	F	FORMATO	A0

Elaborato:

PLANIMETRIA IDRAULICA - Tav. D

FOGLIO		SCALA	1:500	Nome file	PEBO.17.02.d_planimetria idraulica-TAV D

Progettazione:

Gemsa ENERGY GROUP

Ing. Saverio Pagliuso — PAGLIUSO SAVERIO 07.11.2019 15:49:15 UTC

Ing. Claudio Coscarella — COSCARELLA CLAUDIO ORDINE INGEGNERI CROTONE 08.11.2019 14:45:02 UTC

Ing. Mario Francesco Perri — PERRI MARIO FRANCESCO 08.11.2019 14:49:39 UTC

Ing. Giorgio Salatino — SALATINO GIORGIO ORDINE INGEGNERI CROTONE 07.11.2019 15:50:40 UTC

Rev.	Data Revisione	Descrizione Revisione	Redatto	Controllato	Approvato
00	31/10/2019	PRIMA EMISSIONE	GEMSA	GEMSA	RWE