

REGIONE CALABRIA



Comune di Squillace (CZ)



Comune di Borgia (CZ)



Comune di Maida (CZ)



Committente:

RWE

RWE RENEWABLES ITALIA S.R.L.
via Andrea Doria, 41/G - 00192 Roma
P.IVA/C.F. 06400370968

Titolo del Progetto:

PARCO EOLICO "BOLINA"

Documento:

PROGETTO DEFINITIVO

N° Documento:

PEBO - S.02.04

ID PROGETTO:

PEBO

DISCIPLINA:

S

TIPOLOGIA:

FORMATO:

A4

Elaborato:

Analisi degli effetti degli organi rotanti

FOGLIO:

SCALA:

-

Nome file:

PEBO - S.02.04 - Organi rotanti

Progettazione:



Ing. Saverio Pagliuso



F4 Ingegneria s.r.l.

Ing. Giovanni di Santo



Rev:	Data Revisione	Descrizione Revisione	Redatto	Controllato	Approvato
00	05/09/2019	PRIMA EMISSIONE	GEMSA	GEMSA	RWE



Sommario

1 Premessa	2
2 Geometria del problema e teoria di calcolo	3
3 Calcolo della gittata massima	5
4 Conclusioni	7



1 Premessa

La tecnologia costruttiva degli aerogeneratori è alquanto sofisticata e di chiara derivazione aeronautica, per cui, la valutazione della gittata massima degli elementi di un aerogeneratore, in caso di rottura accidentale, comporta lo sviluppo di modelli di calcolo articolati e complessi.

I modelli teorici che meglio possono caratterizzare il moto nello spazio dei frammenti di pala o dell'intera pala possono essere ricondotti ai casi seguenti:

- **1° caso:** traiettoria a giavelotto con minore resistenza aerodinamica. Calcolo della gittata massima del generico frammento di ala, in assenza di moto rotazionale intorno ad un asse qualsiasi, con traiettoria del frammento complanare al rotore.
- **2° caso:** traiettoria a giavelotto con maggiore resistenza aerodinamica. Calcolo della gittata massima del generico frammento di ala, sempre in assenza di moto rotazionale, intorno ad un asse qualsiasi, con traiettoria complanare al rotore e frammento ortogonale rispetto al piano del rotore.
- **3° caso:** calcolo della gittata massima in presenza di moti di rotazione intorno a ciascuno dei tre assi principali del frammento stesso. In caso di rottura, infatti, per il principio di conservazione del momento angolare, il generico spezzone di pala tende a ruotare intorno all'asse ortogonale al proprio piano; inoltre, a causa delle diverse pressioni cinetiche esercitate dal vento, lo spezzone di pala tende anche a ruotare intorno a ciascuno dei due assi principali appartenenti al proprio piano.

Le condizioni prese in considerazione nel 3° caso, permettono senza dubbio un calcolo più preciso e maggiormente corrispondente al reale moto di una pala staccatasi dal rotore per cause accidentali e forniscono, sperimentalmente, un valore di gittata di circa il 20% in meno di quella fornita dal caso 1.

Come già accennato precedentemente, la risoluzione del 3° caso è però più complessa e richiede la conoscenza di alcune caratteristiche degli aerogeneratori, non sempre fornite dai produttori, poiché oggetto di brevetto.

Pertanto si è deciso di utilizzare il 1° caso, di facile soluzione e che fornisce un risultato maggiorato di circa il 20%, garantendo così un ulteriore margine di sicurezza.

L'aerogeneratore previsto in progetto avrà potenza pari a 5.0 MW, altezza del mozzo 112 m, diametro del rotore 150 m e numero massimo di rotazioni 16.7 rpm.

2 Geometria del problema e teoria di calcolo

Le equazioni del moto di un punto materiale soggetto solo alla forza di gravità sono:

$$\begin{aligned}\ddot{x} &= 0 \\ \ddot{y} &= -g\end{aligned}$$

dove $g=9.81 \text{ m/s}^2$ è l'accelerazione di gravità. La legge del moto che costituisce soluzione di queste equazioni è:

$$\begin{aligned}x(t) &= x_0 + v_x t \\ y(t) &= y_0 + v_y t - \frac{1}{2}gt^2\end{aligned}$$

dove (x_0, v_0) è la posizione iniziale del punto materiale, e (v_x, v_y) è la sua velocità. La traiettoria del punto materiale intercetta il suolo al tempo T tale che $y(T)=0$. Dalla legge del moto si ottiene:

$$T = \frac{v_y}{g} + \frac{1}{g}\sqrt{v_y^2 + 2y_0g}$$

in cui è stata scartata la soluzione corrispondente a tempi negativi.



Figura 1: geometria del problema

La posizione e la velocità iniziale sono determinate dall'angolo θ e dalla velocità iniziale V del frammento di pala al momento del distacco. Esse sono legate alla posizione ed alla velocità iniziale dalle relazioni:

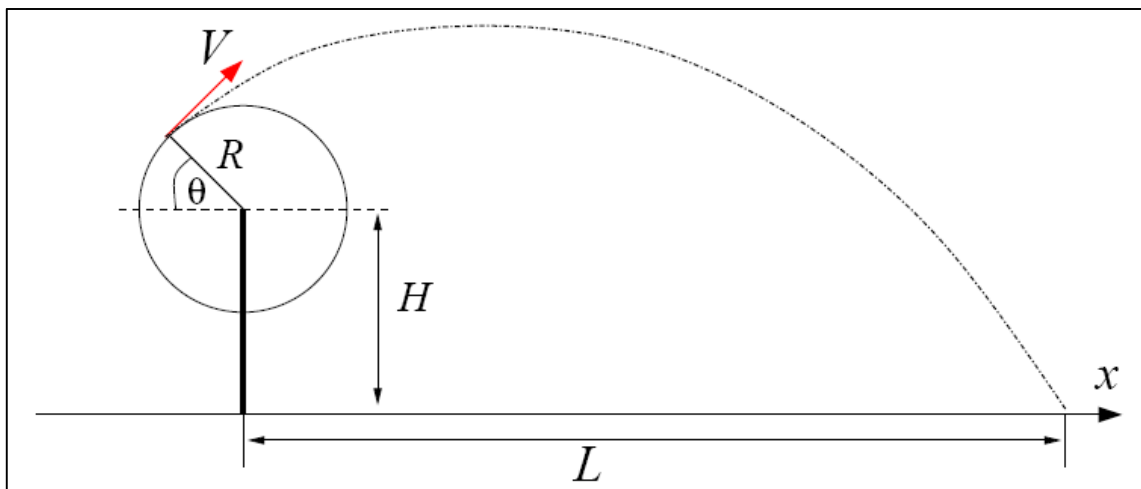

$$\begin{aligned}x_0 &= -R \cos(\theta) \\y_0 &= H + R \sin(\theta) \\v_x &= V \sin(\theta) \\v_y &= V \cos(\theta)\end{aligned}$$

La gittata L è la distanza dal palo del punto di impatto al suolo del frammento di pala. Dalla legge del moto si ottiene:

$$L = x(T)$$

Sostituendo l'espressione per T ricavato sopra, si ricava la gittata L in funzione di V e di θ :

$$L = \frac{V \sin(\theta)}{g} \left[V \cos(\theta) + \sqrt{V^2 \cos^2(\theta) + 2(H + R \sin(\theta))g} \right] - R \cos(\theta)$$

Si noti che, fissato un generico angolo θ , la gittata aumenta quadraticamente con V, salvo i casi particolari $\theta = \pm 90^\circ, 0^\circ, 180^\circ$, nei quali quest'ultima aumenta linearmente con V oppure è pari ad R.



3 Calcolo della gittata massima

Come già precedentemente indicato, il calcolo della gittata massima richiede la conoscenza dei valori H (altezza del mozzo), R (distanza dal mozzo del baricentro del frammento staccatosi dal rotore) e V (velocità di distacco del frammento di pala).

Nel caso in esame, i valori di H ed R sono rispettivamente H=112 m ed R=75 m, e per il calcolo della velocità di distacco del frammento di pala si ricorre alla seguente formula:

$$V = \frac{2 \times \pi \times R \times rpm}{60}$$

Il massimo numero di giri per minuto che l'aerogeneratore compie è pari 16.7, quindi supponendo che la rottura della pala avvenga vicino al mozzo e considerando R=25 m (lunghezza pala/3), si ottiene una velocità di distacco di 43.70 m/s nel baricentro della pala.

Di seguito si riporta il grafico della gittata in funzione dell'angolo e della velocità di distacco.



Figura 2: andamento della gittata in funzione dell'angolo e della velocità di distacco

Nel grafico si propone la gittata massima nel caso in cui si distacchi l'intera pala dal mozzo con una velocità di 43.70 m/s, che costituisce la massima velocità raggiunta dal baricentro della pala allorquando il rotore compie 16.7 rivoluzioni per minuto.

La gittata massima è di circa 287 m.

Il valore ricavato è sicuramente compatibile con quello degli studi forniti dalle ditte produttrici.

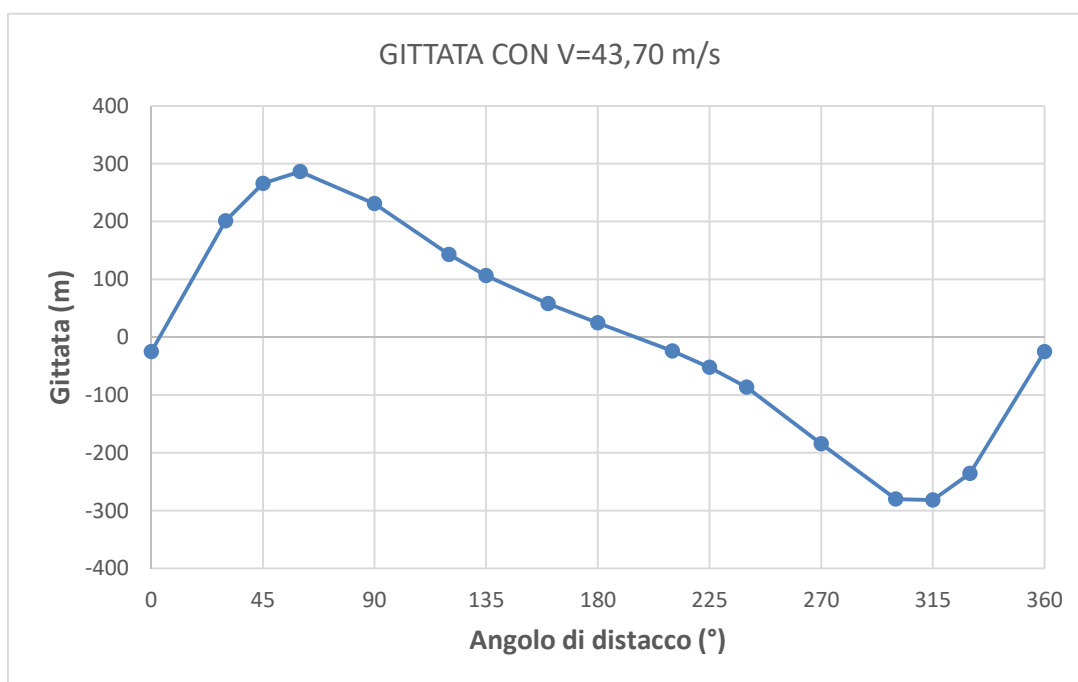

Si sottolinea che il valore precedentemente calcolato sovrastima quello reale della gittata massima; infatti la presenza dell'aria genera delle forze di resistenza viscoso che agendo sulla superficie del frammento ne riducono tempo di volo e distanza.

A questa azione vanno aggiunte le forze aerodinamiche di portanza che possono innescarsi sul frammento di pala in virtù del profilo aerodinamico secondo il quale vengono modellate le sezioni trasversali della pala stessa; tale portanza potrebbe addirittura prolungare il volo e allungare la distanza percorsa.

Questa possibilità è correlata, tra l'altro, al rollio, all'imbardata ed all'impennarsi della pala durante il volo. L'azione della portanza può essere ricondotta e schematizzata nei calcoli con una riduzione percentuale della forza peso.



4 Conclusioni

Avendo ottenuto la lunghezza di 287 m e considerando tutte le condizioni più gravose al momento dell'ipotetica rottura (massimo numero di giri del rotore, inclinazione della pala corrispondente alla massima velocità, esclusione degli effetti dovuti alla resistenza dell'aria che la pala incontra durante la sua traiettoria), si conclude che l'ubicazione prescelta per gli aerogeneratori del Parco Eolico in oggetto, garantisce, in caso di rottura accidentale, che non si possano determinare condizioni di pericolo per cose o persone.