

REGIONE CALABRIA		Comune di Squillace (CZ)	Comune di Borgia (CZ)	Comune di Maida (CZ)	
Comittente: RWE RENEWABLES ITALIA S.R.L. via Andrea Doria, 41/G - 00192 Roma P.IVA/C.F. 06400370966					
Titolo del Progetto: PARCO EOLICO "BOLINA"					
Documento: PROGETTO DEFINITIVO		N° Documento: PEBO - S06.02.b			
ID PROGETTO: PEBO	DISCIPLINA: P	TIPOLOGIA:	FORMATO: A1		
Elaborato: Fonti Cartografiche					
FOGLIO:	SCALA: xxxxx	Nome file: PEBO - S06.02.b_Tav.III_Fonti_Cartografiche			
Progettazione:		Ing. Saverio Pagliuso			
Dott. Ernesto Salerno Archeologo specializzato Cell.: 3939190952 e-mail: salsernesto@gmail.com		Dott. Ernesto Salerno Via Piave n. 76 87060 - Crosia (Cs) pec.mail: ernesto.salerno@pec.it Cell.: 3939190952 L'archeologo			
Rev:	Data Revisione	Descrizione Revisione	Redatto	Controllato	Approvato
00	21/10/2019	PRIMA EMISSIONE	GEMSA	GEMSA	ECRI



Una Tavola dell'Atlante del Rizzi—Zannone (1812)



Carta Vivenzio 1783

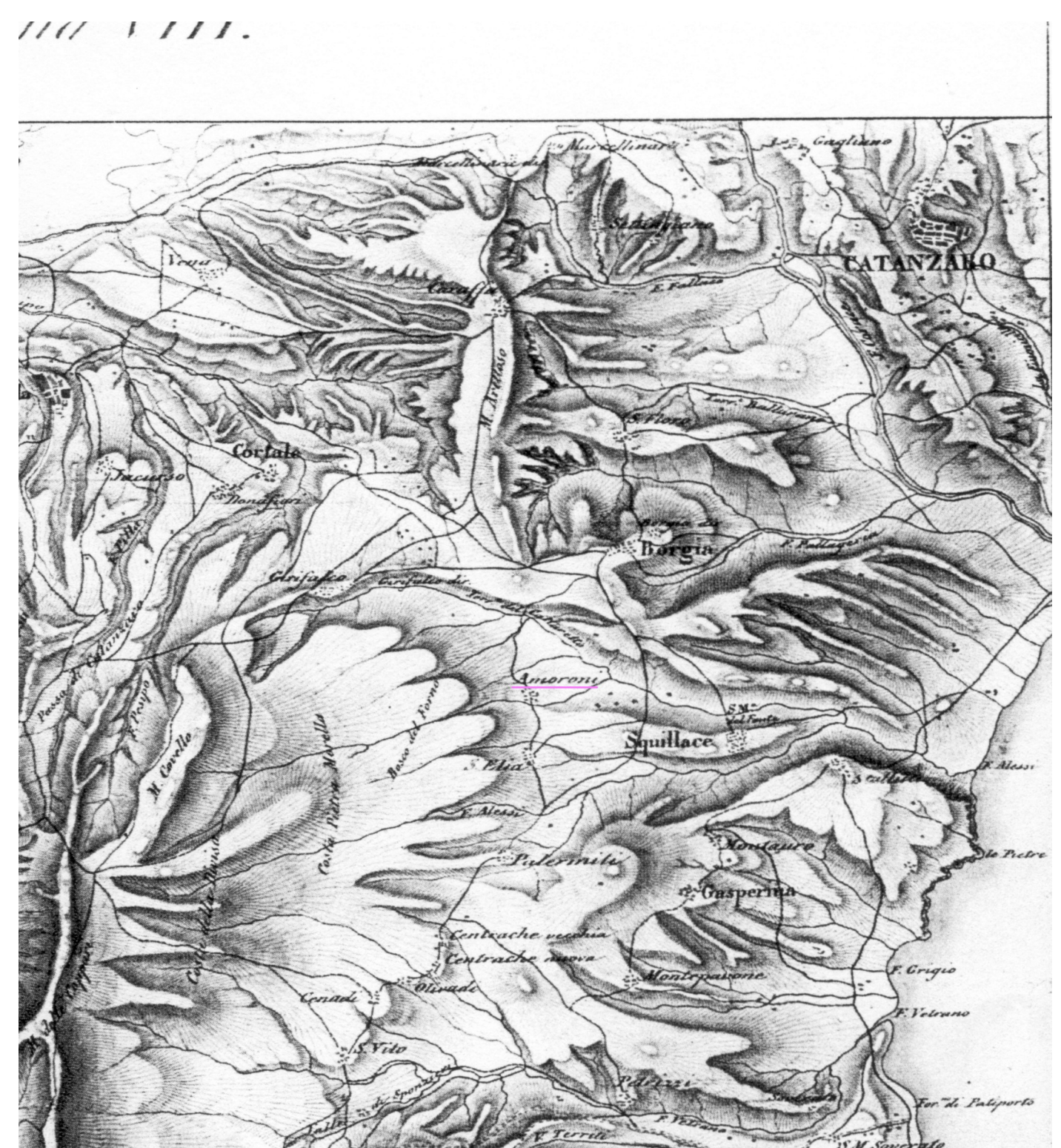

Carta austriaca Sezioni 12-13 col. VIII

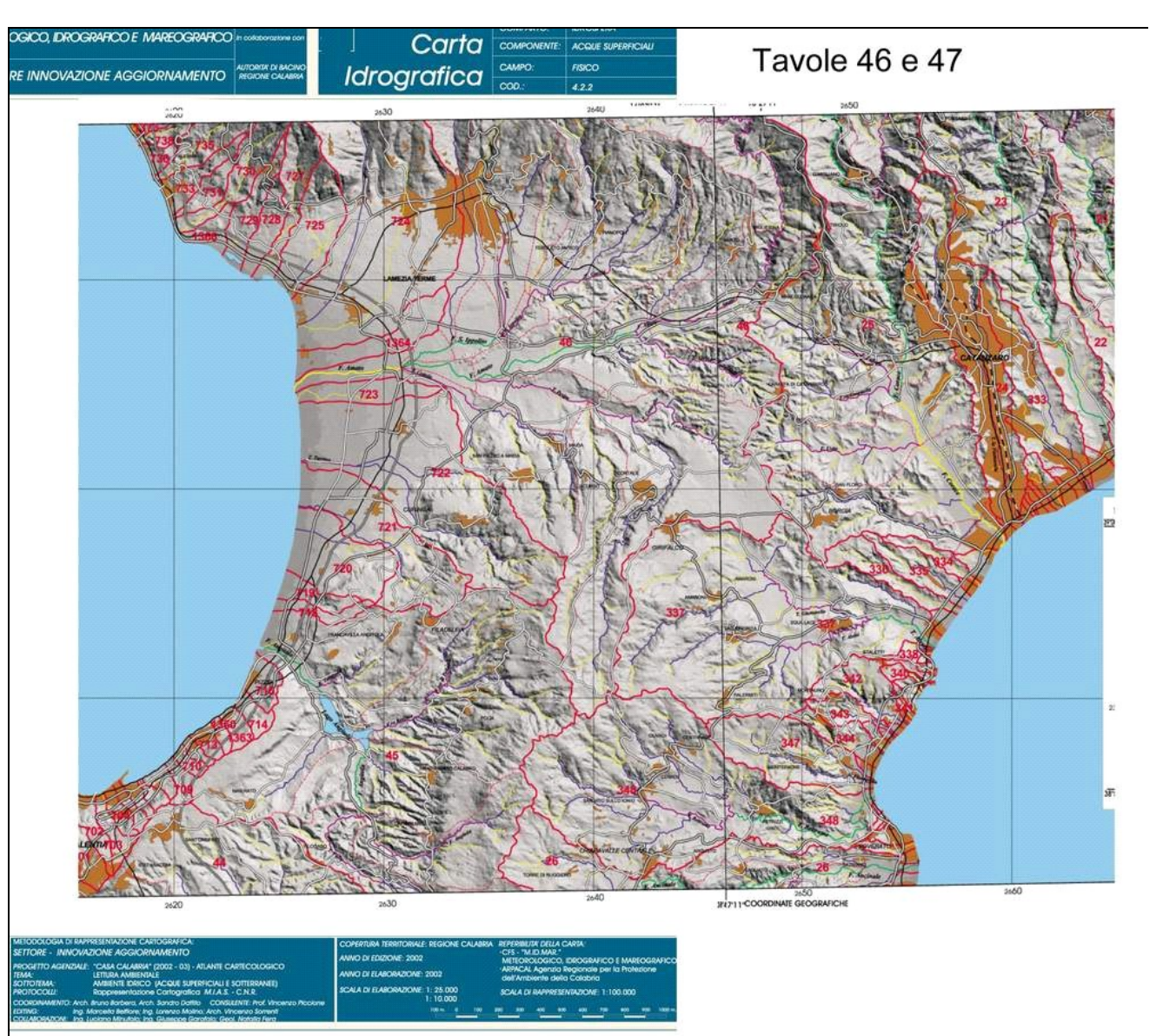

Idrografia e dell'area istmica calabrese

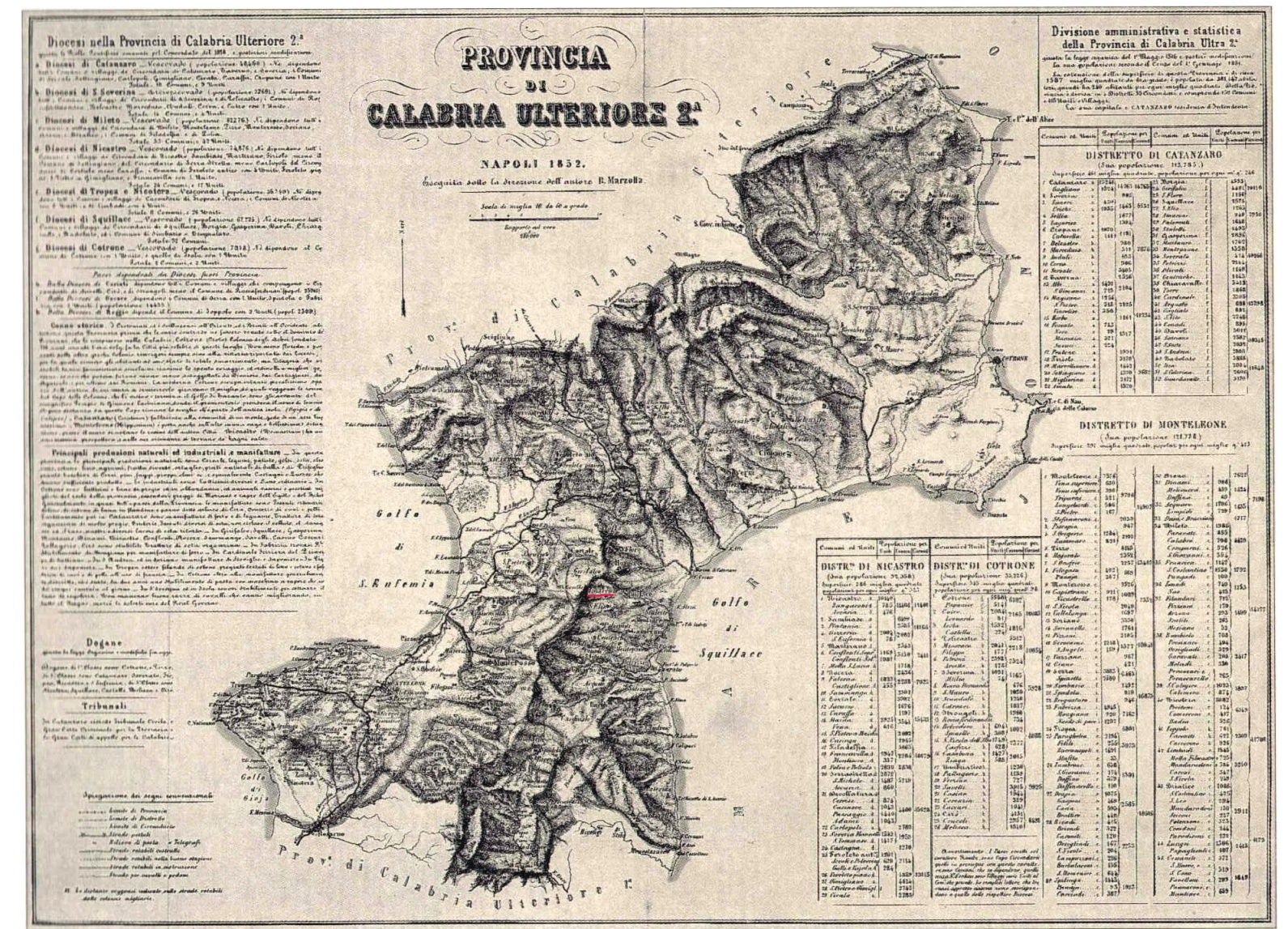

Carta Mazzolla 1852

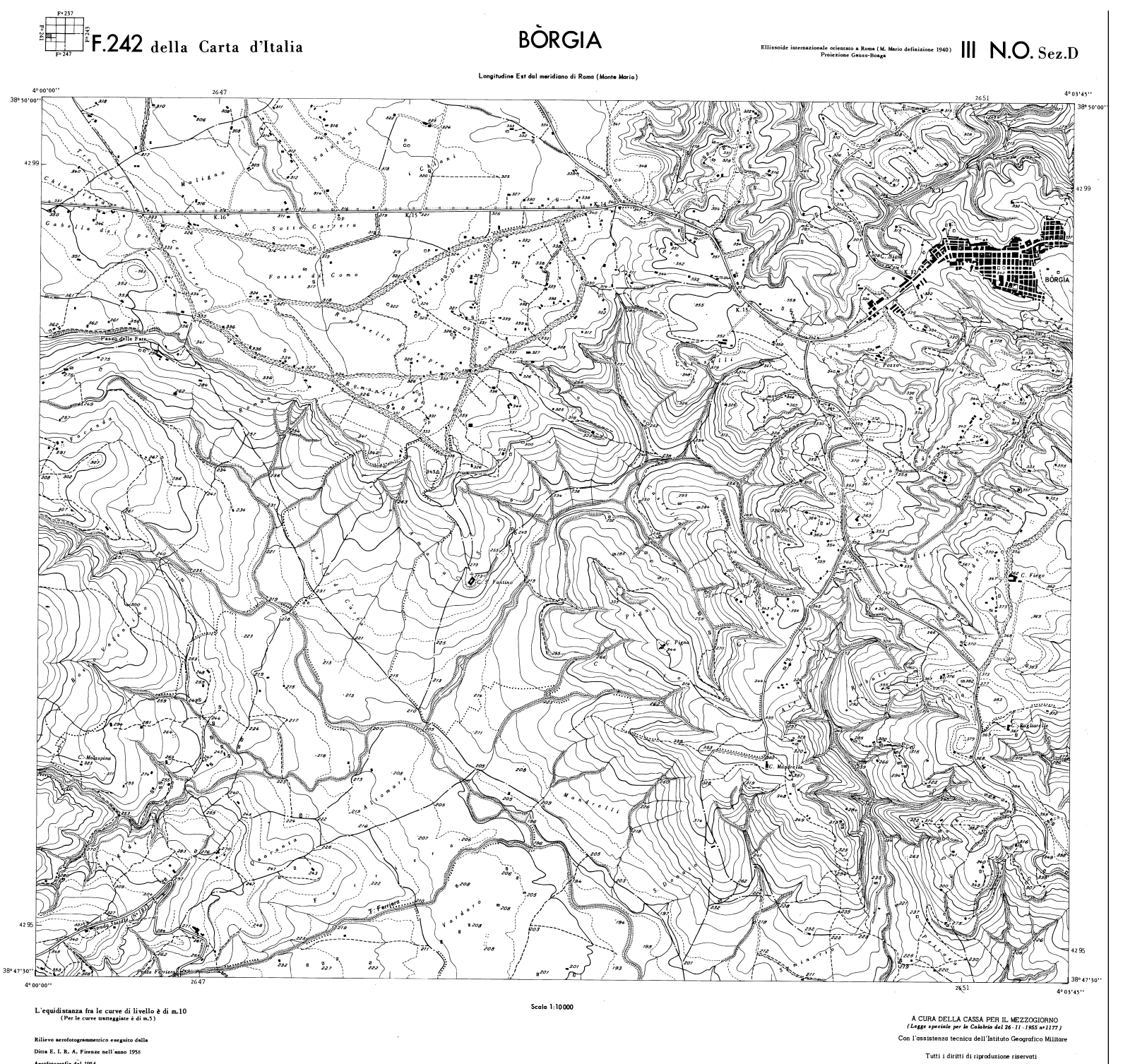

CASMEZ 1955- F. 242 Sezione "Borgia"



Carta 1837-1845

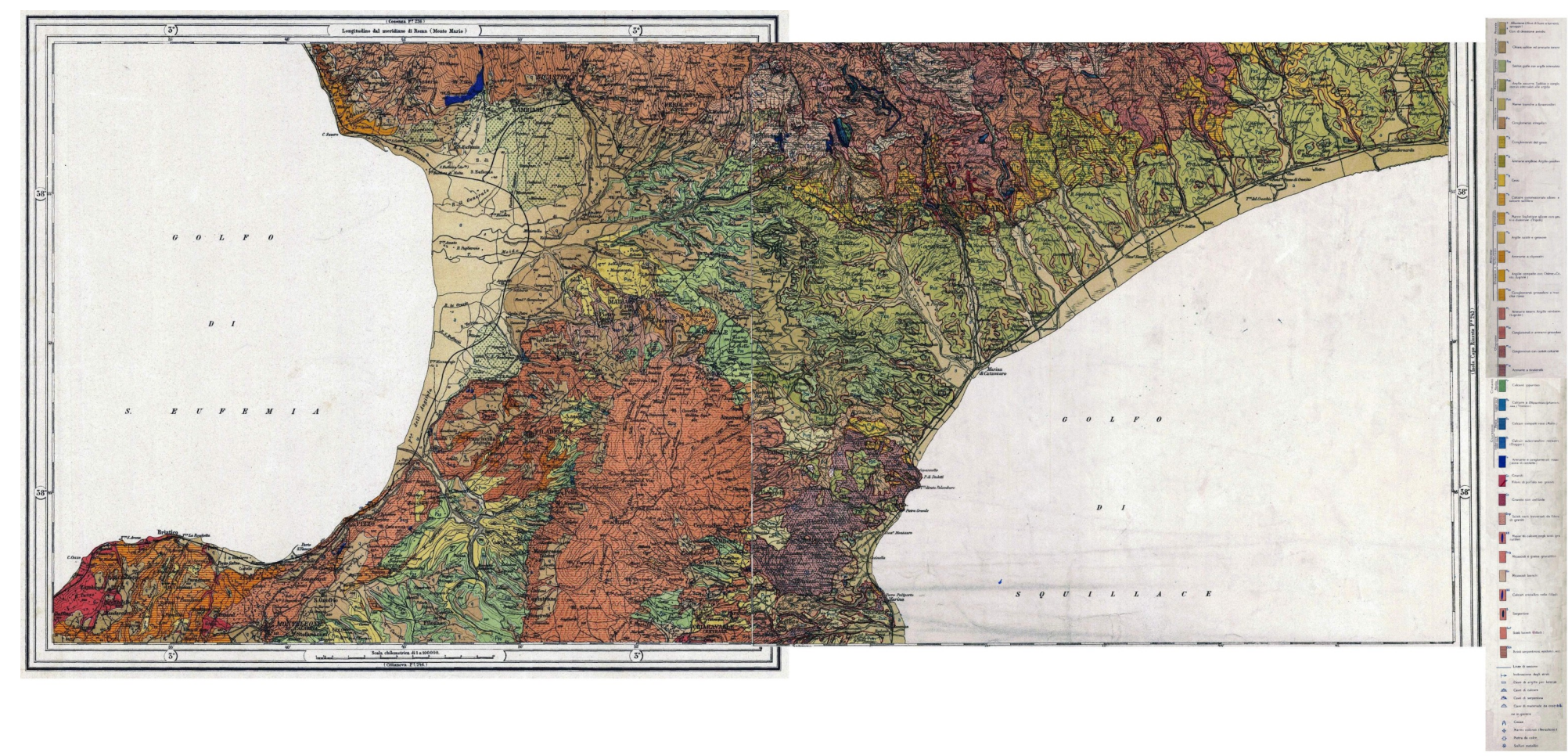

Carta geologica IGM fine XIX sec.