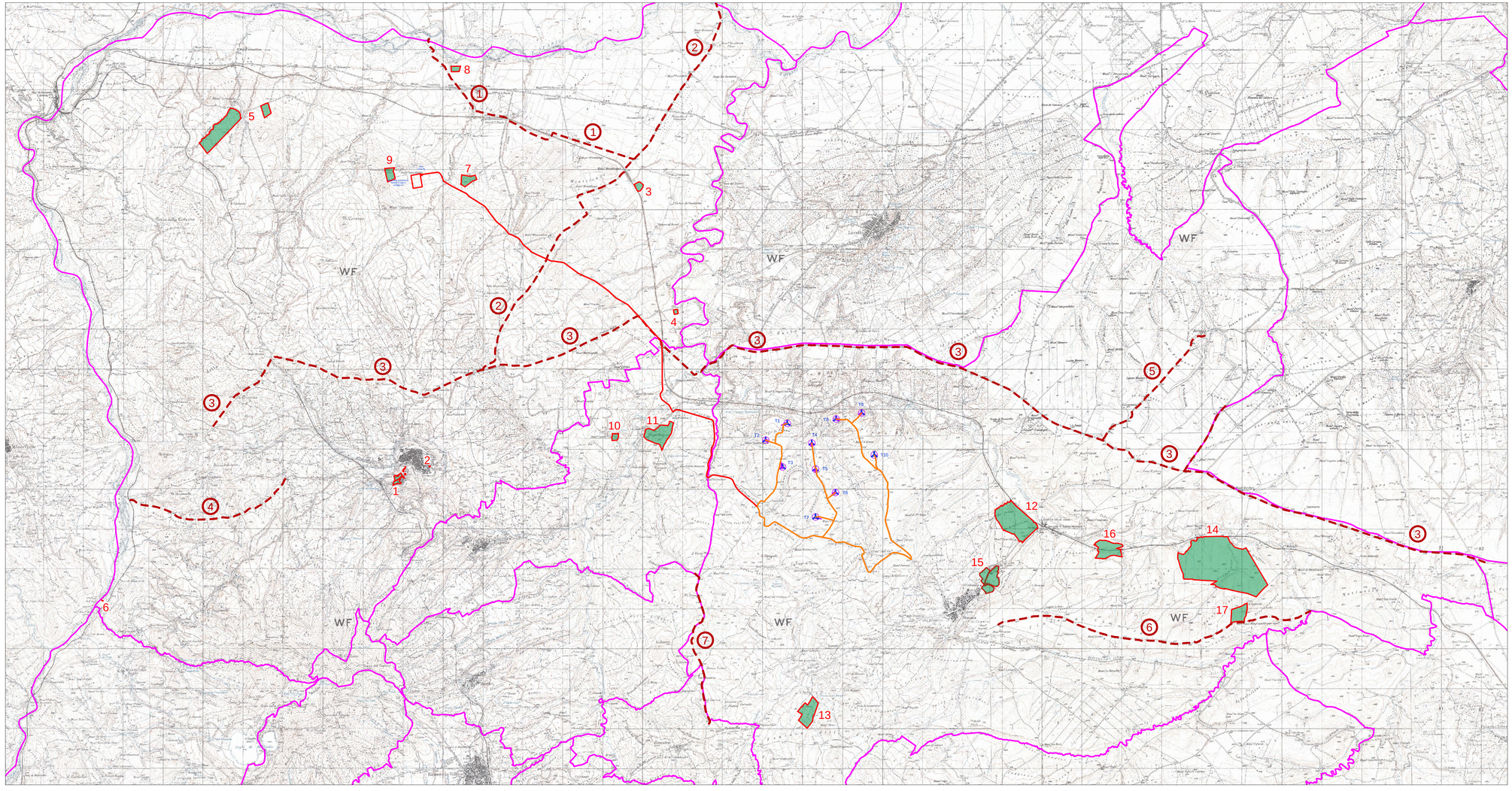

Legenda

- CONFINI COMUNALI
- AEROGENERATORE DI PROGETTO
- PIAZZOLE
- CAVIDOTTO ESTERNO
- CAVIDOTTO INTERNO
- SSE ESISTENTE

Siti di interesse archeologico vincolati

1. CAPPUCCINI
2. CHIUCCHIARI
3. RENDINA
4. RENDINA BACINO
5. LEONESSA
6. PONTE PIETRA OLIO
7. SERRA DEI CANONICI
8. S. NICOLA
9. CASALINI
10. ALBERO IN PIANO
11. TOPPO D'AGUZZO
12. MADDALENA
13. PEZZA DEL CILIEGIO
14. LORETO
15. TRINITÀ
16. TUFARELLO
17. MANGIAGUADAGNO

Tratturi vincolati

1. Regio Tratturello Foggia-Ordona-Lavello
2. Regio Tratturello Melfi-Cerignola
3. Regio Tratturello Melfi-Castellaneta
4. Regio Tratturello di S. Guglielmo
5. Regio Tratturello Venosa-Ofanto
6. Regio Tratturello di Notarchirico
7. Tratturo Ripacandida-Lavello

inergia LUCANIA

REGIONE BASILICATA
COMUNI DI VENOSA, RAPOLLA E MELFI (PZ)

PROGETTO

PROGETTO DEFINITIVO PER LA REALIZZAZIONE DI UN PARCO EOLICO DENOMINATO "PIANI DI PEDINA" NEL COMUNE DI VENOSA (PZ) IN LOCALITA' "PIANI DI PEDINA" E DELLE OPERE CONNESSE NEI COMUNI DI VENOSA, RAPOLLA E MELFI (PZ)

TITOLO

A.4.4 - Carta dei vincoli archeologici

PROGETTISTA	PROPONENTE	VISTI
Archeologo Dott. Antonio Bruscella ANTONIO BRUSCELLA Archeologo Specializzato Piazza Alcide De Gasperi 27 85100 Potenza P.I. 01705760765 C.F. BRSNTN76L20L738T Tel. +39 3405809562 E-mail: antoniobruscella@hotmail.it Piazza Alcide De Gasperi, 27 85100 - Potenza P.I. 01705760765 C.F. BRSNTN76L20L738T Tel. +39 3405809562 E-mail: antoniobruscella@hotmail.it	**INERGIA LUCANIA S.r.l.** **Sede legale:** Vicolo del Messaggero n.11 38068 ROVERETO (TN) PEC: direzione.inergialucania@legalmail.it	

PROGETTAZIONE

Cod.Elaborato Progettista	Commessa	
-	-	

Scala	Formato Stampa	Cod.Elaborato	Rev.	Nome File	Elaborato	Foglio
1:50.000	970x420	EO-CRV-PD-ARC-05	a	A.4.4 - Carta dei vincoli archeologici.pdf	5	1 di 1

Rev.	Data	Descrizione	Elaborato	Controllato	Approvato
a	06/11/2019	Prima Emissione	A.Bruscella	A.Corradetti	R.Cairoli