

VISTA LATERALE

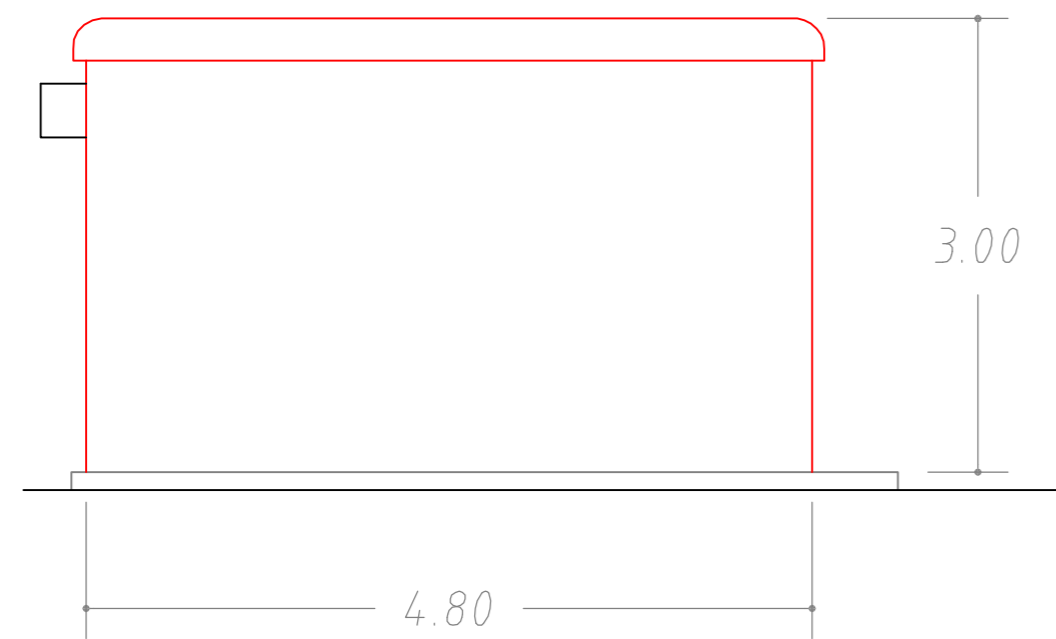

SEZIONE C-C

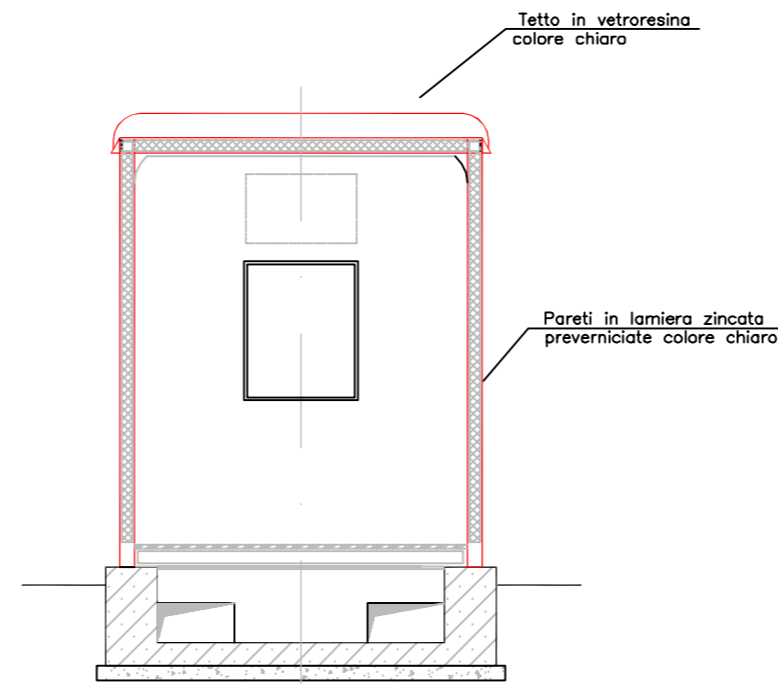

PIANTA

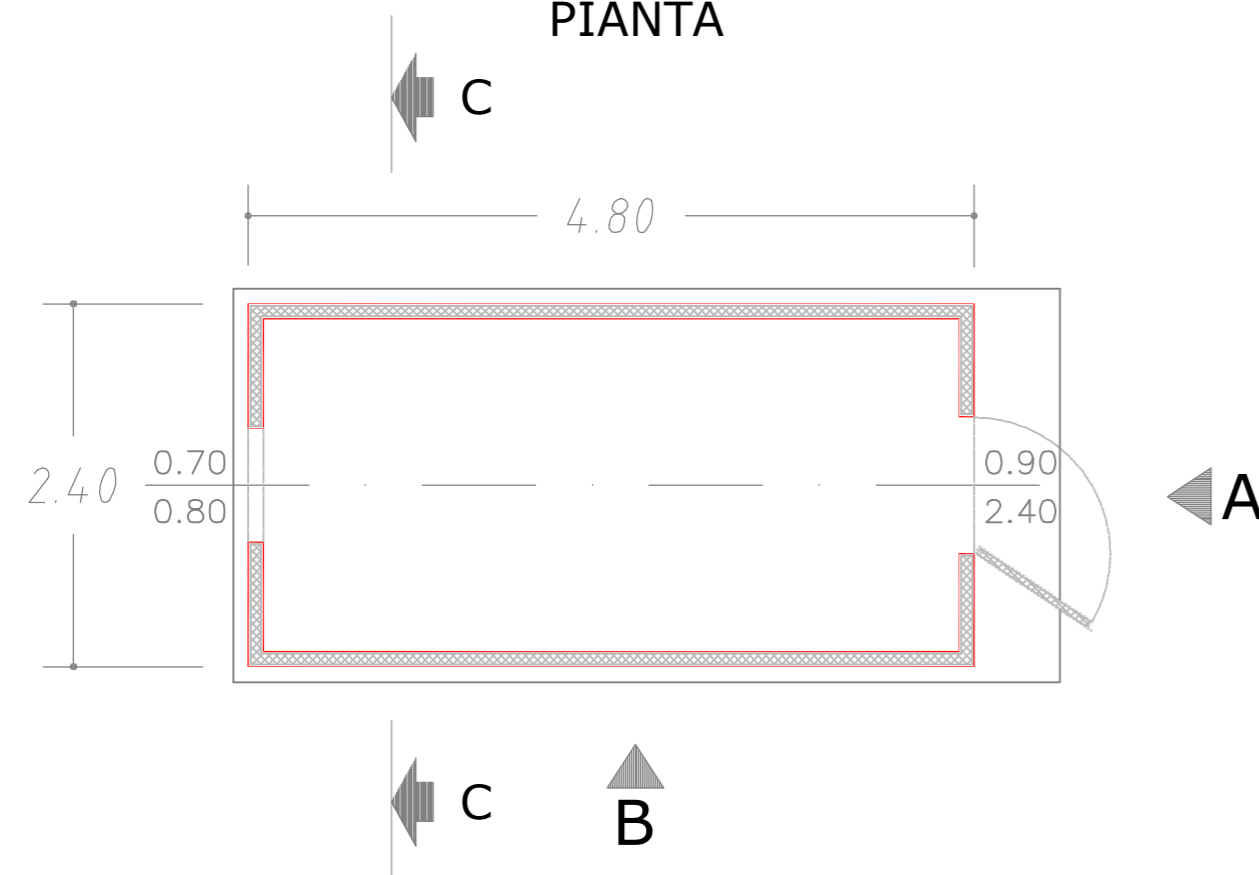

VISTA FRONTALE

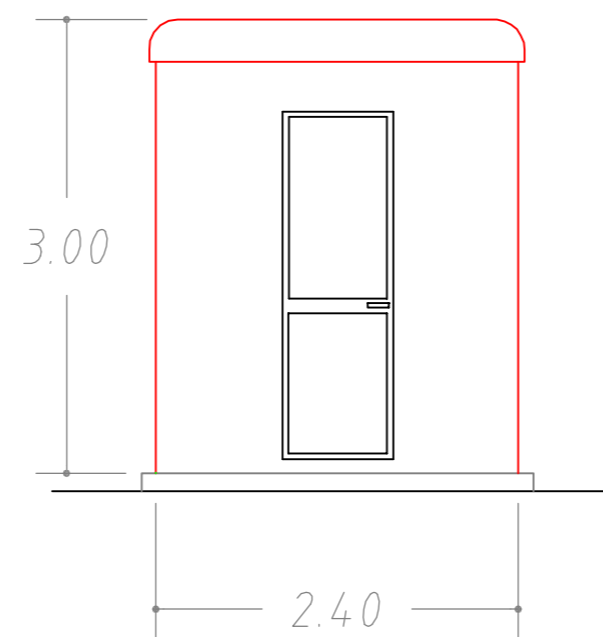

REGIONE BASILICATA
COMUNI DI VENOSA, RAPOLLA E MELFI (PZ)

PROGETTO

PROGETTO DEFINITIVO PER LA REALIZZAZIONE DI UN PARCO EOLICO DENOMINATO "PIANI DI PEDINA" NEL COMUNE DI VENOSA (PZ) IN LOCALITA' "PIANI DI PEDINA" E DELLE OPERE CONNESSE NEI COMUNI DI VENOSA, RAPOLLA E MELFI (PZ)

TITOLO

**Impianto di Connessione alla RTN - Opere di rete
Ampliamento SE 380/150 kV RTN Melfi
Chiosco per apparecchiature elettriche - Pianta prospetti e sezioni**

PROGETTISTA	PROPONENTE	VISTI
<p>Ing. Maurizio Ciotti Via della Repubblica n.9 63071 ROTELLA (AP) Tel.: +39 3393951292 e-mail: maurizio.ciotti@gmail.com PEC: maurizio.ciotti3@ingpec.eu</p>	<p>INERGIA S.p.a. Sede Operativa: Via Cola D'Amatrice n.1 63100 ASCOLI PICENO Tel.: 0736/342490 Fax: 0736/341243 Sede legale: Via Arno n.21 00198 ROMA Tel.: 06/97746380 Fax: 06/97746381 www.inergia.it e-mail: info@inergia.it PEC: direzione.inergia@legalmail.it</p>	

PROGETTAZIONE

Cod. Elaborato Progettista	Commessa	

Scala	Formato Stampa	Cod. Elaborato	Rev.	Nome File	Foglio
1:50	A2	EO-CRV-PD-OEL-10	a	EO-CRV-PD-OEL-10 - Chiosco per apparecchiature elettriche Pianta Prospetti e Sezione.dwg	1 di 1

Rev.	Data	Descrizione	Elaborato	Controllato	Approvato
a	22/07/2019	Prima Emissione	M. Ciotti	A. Corradetti	R. Cairoli