



LEGENDA

- AEROGENERATORI
- DELIMITAZIONE AREA
- LIMITI COMUNALI
- TRACCIATO CAVIDOTTO
- AMBITI URBANI
- AREE AGRICOLE
- Limiti amministrativi comunali

Uso del suolo

- Zone Urbanizzate
- Seminati
- Vigneti
- Frutteti
- Oliveti
- Pascolo
- Zone Boscate
- Zone aperte con vegetazione rada o assente
- Culture erbacee da pieno campo a ciclo primaverile estivo
- Sistemi culturali e particolari complessi
- Aree agricole con presenza di spazi naturali
- Corpi sacri

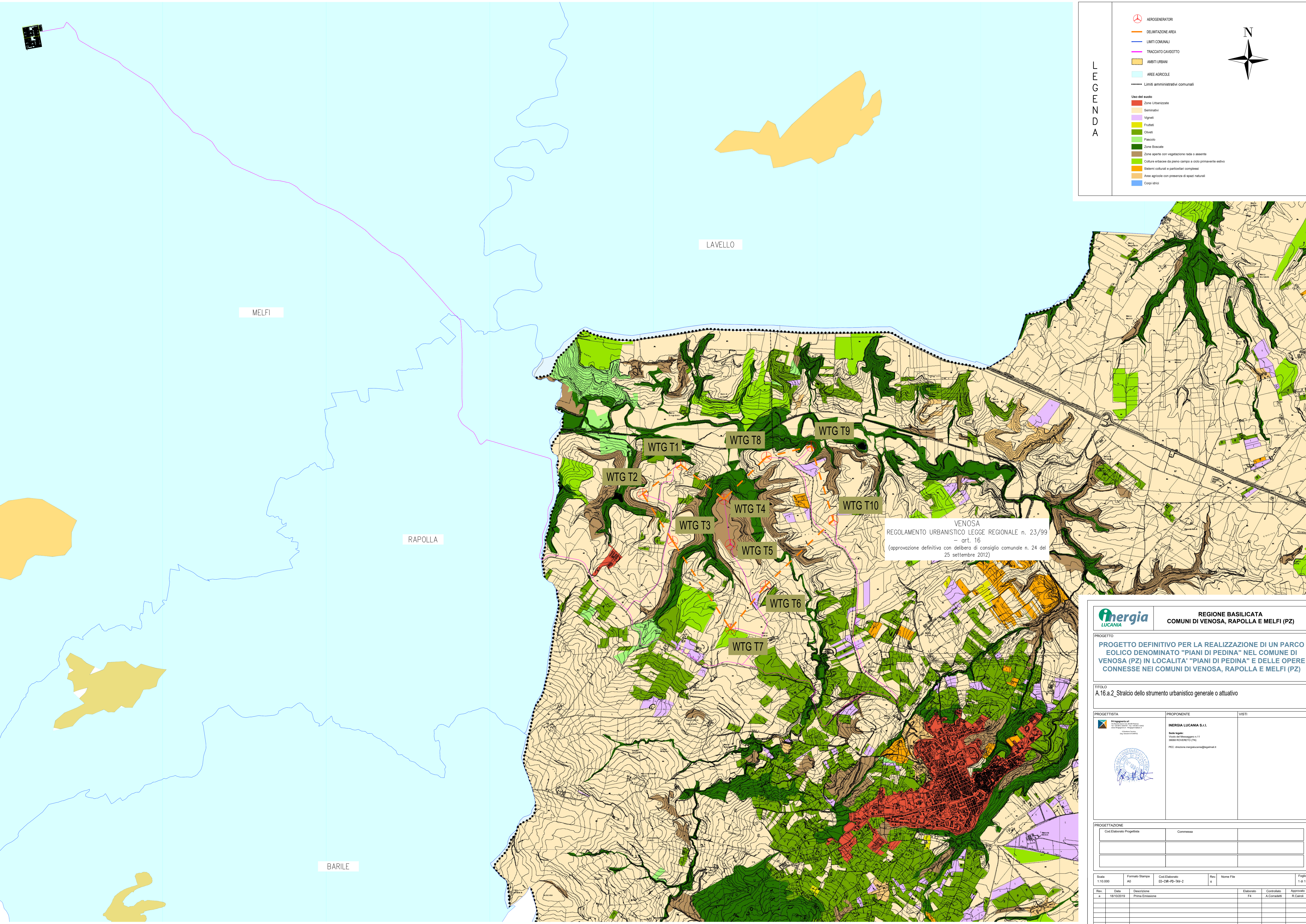

VENOSA
 REGOLAMENTO URBANISTICO LEGGE REGIONALE n. 23/99
 - art. 16
 (approvazione definitiva con delibera di consiglio comunale n. 24 del 25 settembre 2012)

REGIONE BASILICATA
COMUNI DI VENOSA, RAPOLLA E MELFI (PZ)

PROGETTO
 PROGETTO DEFINITIVO PER LA REALIZZAZIONE DI UN PARCO EOLICO DENOMINATO "PIANI DI PEDINA" NEL COMUNE DI VENOSA (PZ) IN LOCALITA' "PIANI DI PEDINA" E DELLE OPERE CONNESSE NEI COMUNI DI VENOSA, RAPOLLA E MELFI (PZ)

TITOLO
 A.16.a.2_Stralcio dello strumento urbanistico generale o attuativo

PROGETTISTA <small>Inergia Lucania S.p.A. - Via S. Maria Maddalena n. 11 - 80058 ROVERETO (PZ)</small>	PROPONENTE INERGIA LUCANIA S.p.A. <small>Sede Legale: Via S. Maria Maddalena n. 11 - 80058 ROVERETO (PZ) PEC: inergia.lucania@inergia.it</small>	VISTI
--	---	--------------

PROGETTAZIONE	
Cod. Elaborato Progettista	Commessa

Scala: 1:10.000	Formato Stampa: A0	Cod. Elaborato: EO-CM-10-14V-2	Rev. 0	Nome File	Foglio 1 di 1
Rev. 0	Data: 18/10/2019	Descrizione: Prima Emersione	Elaborato: F4	Controllato: A. Corallo	Approvato: R. Carot