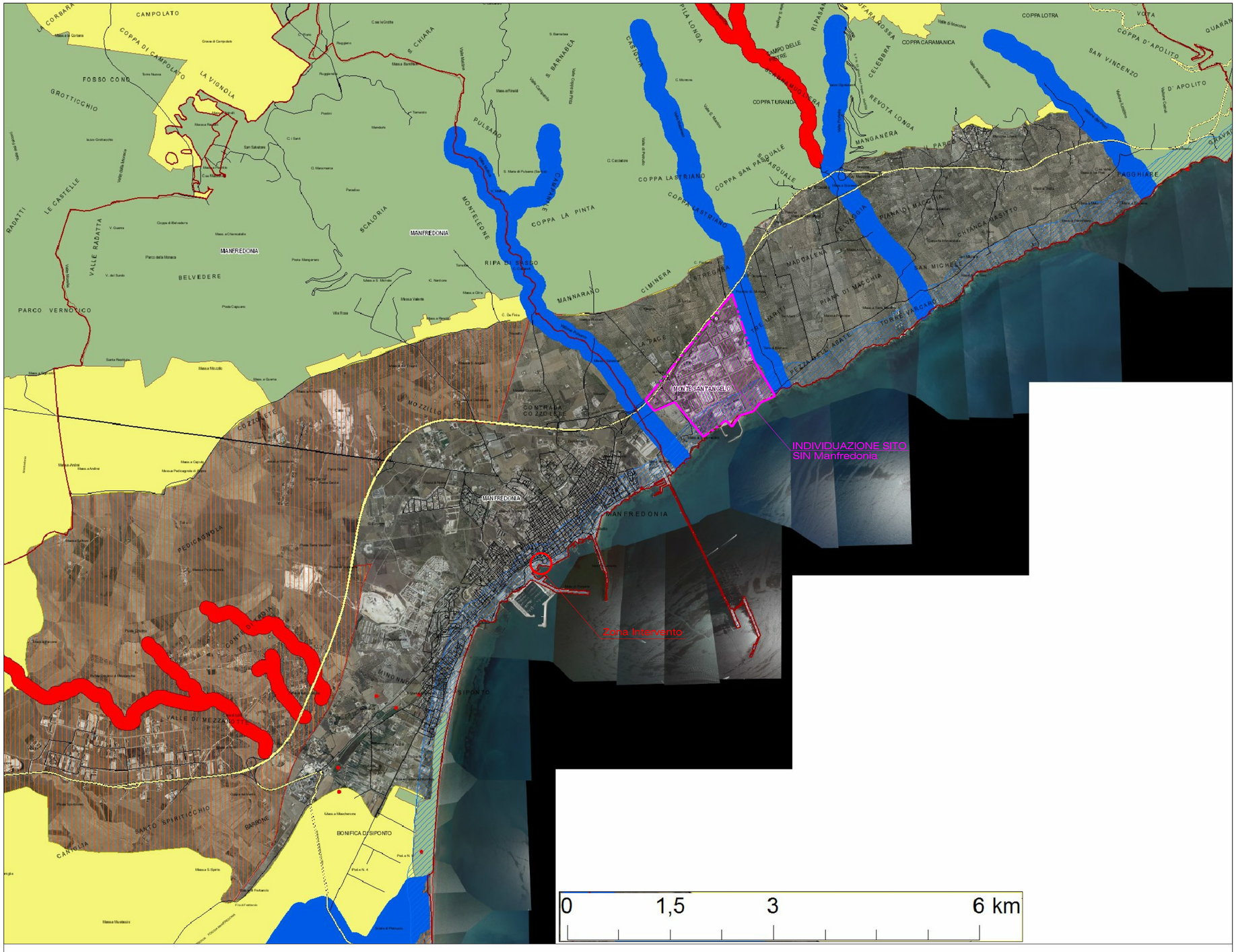

Confini Comunali
Aeroporti
Locali
E
SP
SS
A
Territori costieri
Aree contermini ai laghi
Fiumi e torrenti, acque pubbliche
Sorgenti
Reticolo idrografico di connessione della R.E.R.
Vincolo idrogeologico
Aree e riserve naturali marine
Parchi nazionali e riserve naturali statali
Parchi e riserve naturali regionali
ZPS
SIC
SIC MARE
Aree di rispetto dei parchi e delle riserve regionali

Ortofoto: riprese AGEA 2016

SIN Manfredonia

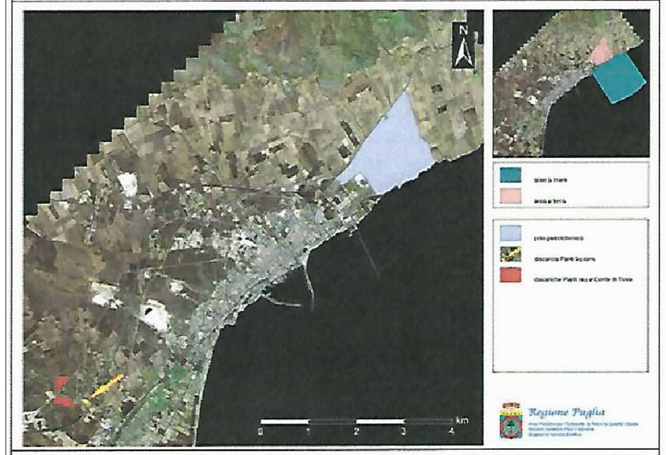

Elaborazione cartografica: Servizio regionale Gestione Rifiuti e Bonifiche, 2009.

Ministero delle Infrastrutture e dei Trasporti

PROVVEDITORATO INTERREGIONALE PER LE OPERE PUBBLICHE
PER LA CAMPANIA, IL MOLISE, LA PUGLIA E LA BASILICATA
SEDE COORDINATA DI BARI

Il Responsabile del Procedimento
Dott.Ing. Francesco Marzilliano

IL PROGETTISTA RESPONSABILE
DELL'INTEGRAZIONE DELLE VARIE PRESTAZIONI

INTERVENTI PER L'AMPLIAMENTO DELLA SEDE PRINCIPALE DELLA CAPITANERIA DI PORTO DI MANFREDONIA

PROGETTO ESECUTIVO

IL PROGETTISTA :

Dott. Arch.
Giacomo De Candia

N.	REVISIONE	DATA
01		
02		
03		
04		

IL DIRETTORE DEI LAVORI

L'IMPRESA

☐	PROGETTO PRELIMINARE	☐	PROGETTO DEFINITIVO	☒	PROGETTO ESECUTIVO		
☐	STATO DEI LUOGHI			☐	PROGETTO		
☐	RILIEVO	☒	ARCHITETTURA	☐	STRUTTURE	☐	IMPIANTI

Collaboratori :
Arch. M. Belviso
Designer C. Lama

Collaboratori :
Ing. R. Mastromattei
Dott. Geol. D. Iasiello

Collaboratori :
Ing. F. Rocco
P.I. R. Ficco

ELABORATO: A0

Valutazione Ambientale Preliminare
art.6, comma 9, D.Lgs 152/2006

Stralcio P.P.T.R e individuazione area SIN Manfredonia

SCALA: Vari

P.P.	S.L.	E.G.	RIL.	P.P.T.	00	01	DATA 8 settembre 2016