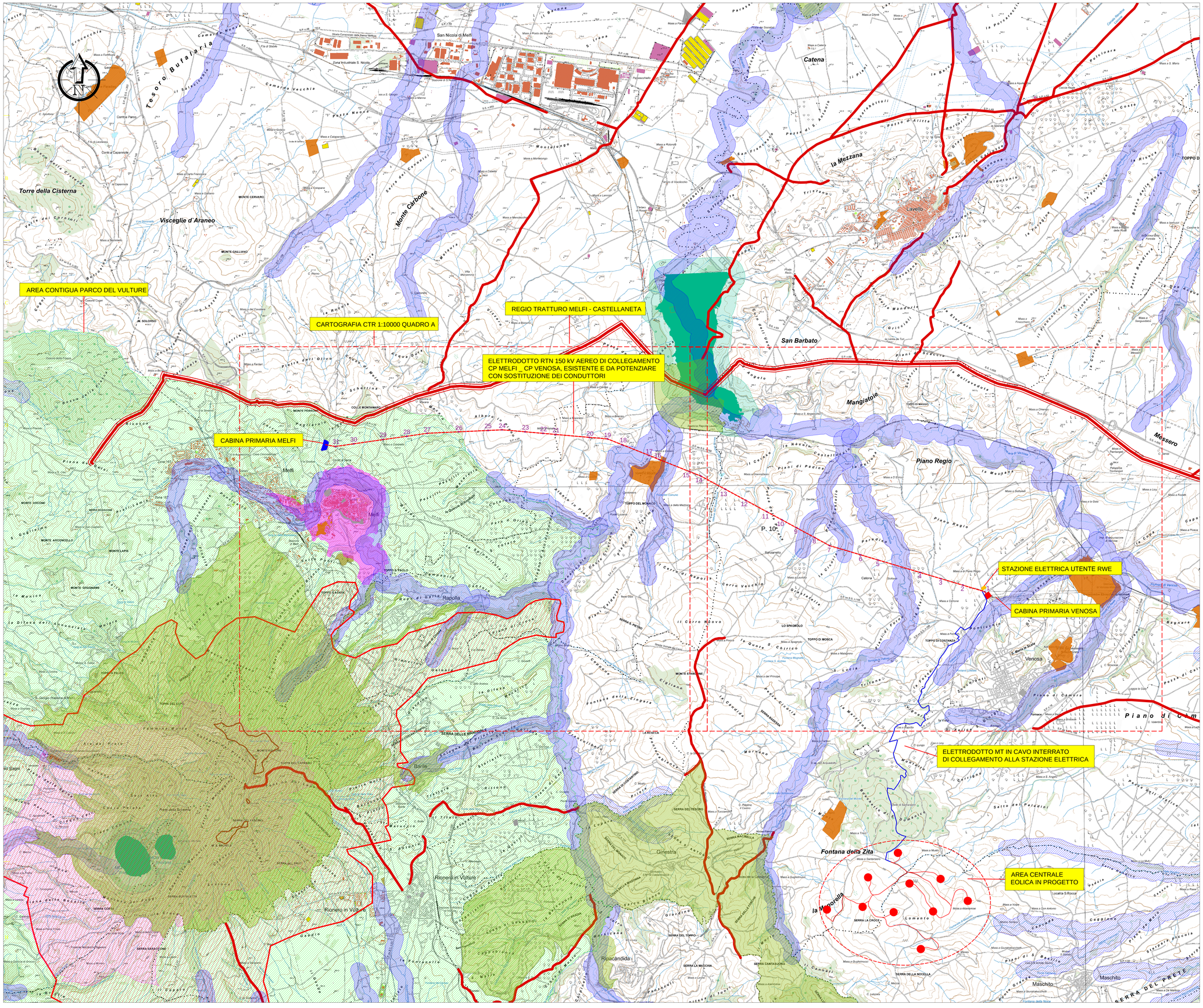

LEGENDA

- AEROGENERATORI DEL PARCO EOLICO "VENUSIA" DI PROGETTO E CAVIDOTTO INTERRATO MT INTERNO DI COLLEGAMENTO TORRI
- CAVIDOTTO INTERRATO MT ESTERNO DI PROGETTO, DI COLLEGAMENTO TRA LA CENTRALE EOLICA E LA CP VENOSA
- CABINA PRIMARIA "VENOSA"
- CABINA PRIMARIA "MELFI"
- STAZIONE ELETTRICA UTENTE RWE
- TRALICCI AT ESISTENTI
  Nota: La dimensione in pianta dei tralicci è puramente indicativa, ovvero non in scala
- ELETTRODOTTO RTN AEREO 150 kV CP MELFI _ CP VENOSA ESISTENTE, DA POTENZIARE CON SOSTITUZIONE DEI CONDUTTORI

AREE E BENI PAESAGGISTICI E CULTURALI OGGETTO DI TUTELA

- TERRITORI COSTIERI (D.lgs 42-2004 art. 142 c. 1 lettera a) non presenti
- TERRITORI CONTERMINI AI LAGHI (D.lgs 42-2004 art. 142 c. 1 lettera b)
- FIUMI _ ACQUE PUBBLICHE (D.lgs 42-2004 art. 142 c. 1 lettera c)
- MONTAGNE APPENNINICHE (D.lgs 42-2004 art. 142 c. 1 lettera d)
- GHIACCIAI (D.lgs 42-2004 art. 142 c. 1 lettera e) non presenti
- PARCHI E AREE CONTIGUE (D.lgs 42-2004 art. 142 c. 1 lettera f)
- FORESTE E BOSCHI (D.lgs 42-2004 art. 142 c. 1 lettera g)
- USI CIVICI (D.lgs 42-2004 art. 142 c. 1 lettera h) non presenti in aree interessate da opere _ dati non disponibili per l'area vasta
- ZONE UMIDE (D.lgs 42-2004 art. 142 c. 1 lettera i) non presenti
- VULCANI (D.lgs 42-2004 art. 142 c. 1 lettera l)
- ZONE E BENI ARCHEOLOGICI (D.lgs 42-2004 art. 142 c. 1 lettera m)
- BENI CULTURALI (D.lgs 42-2004 art. 10)
- TRATTURI (D.lgs 42-2004 art. 10 _ DM 22-12-1983)
- AREE E BENI NOTEVOLE INTERESSE PUBBLICO (D.lgs 42-2004 art. 136)

Comune di Venosa | Regione Basilicata | Comune di Maschito

Committente:

RWE

RWE RENEWABLES ITALIA S.R.L.
via Andrea Doria, 41/G - 00192 Roma
P.IVA/C.F.: 06400370968

Titolo del Progetto:

PARCO EOLICO "VENUSIA"

Documento: **PROGETTO DEFINITIVO**
Richiesta Autorizzazione Unica ai sensi del D. Lgs. 387 del 29/9/2003

N° Documento: **PEVE_A.16.a.4.e_OR**

ID PROGETTO:	PEVE	DISCIPLINA:	P	TIPOLOGIA:	D	FORMATO:	A0

Elaborato:

Analisi vincolistica Opere di Rete - D.lgs 42/2004

FOGLIO:	1	SCALA:	1:25.000	Nome file:	PEVE_A.16.a.4.e_OR - Analisi vincolistica Opere di Rete - Dgs 42-2004.pdf

Progettazione:

TENPROJECT

Sede legale e operativa
San Giorgio del Sannio (BN)
Via De Gasperi 55
Sistema di gestione qualità
Certificato N. 50 100 11013

Progettista:

dott. ing. Nicola Forte

Rev:	Data Revisione	Descrizione Revisione	Redatto	Controllato	Approvato
00	06/11/2019	PRIMA EMISSIONE	Ten Project srl - GS	Ten Project srl - SS	RWE