SEZIONE C - C
SPA V0
scala 1:50

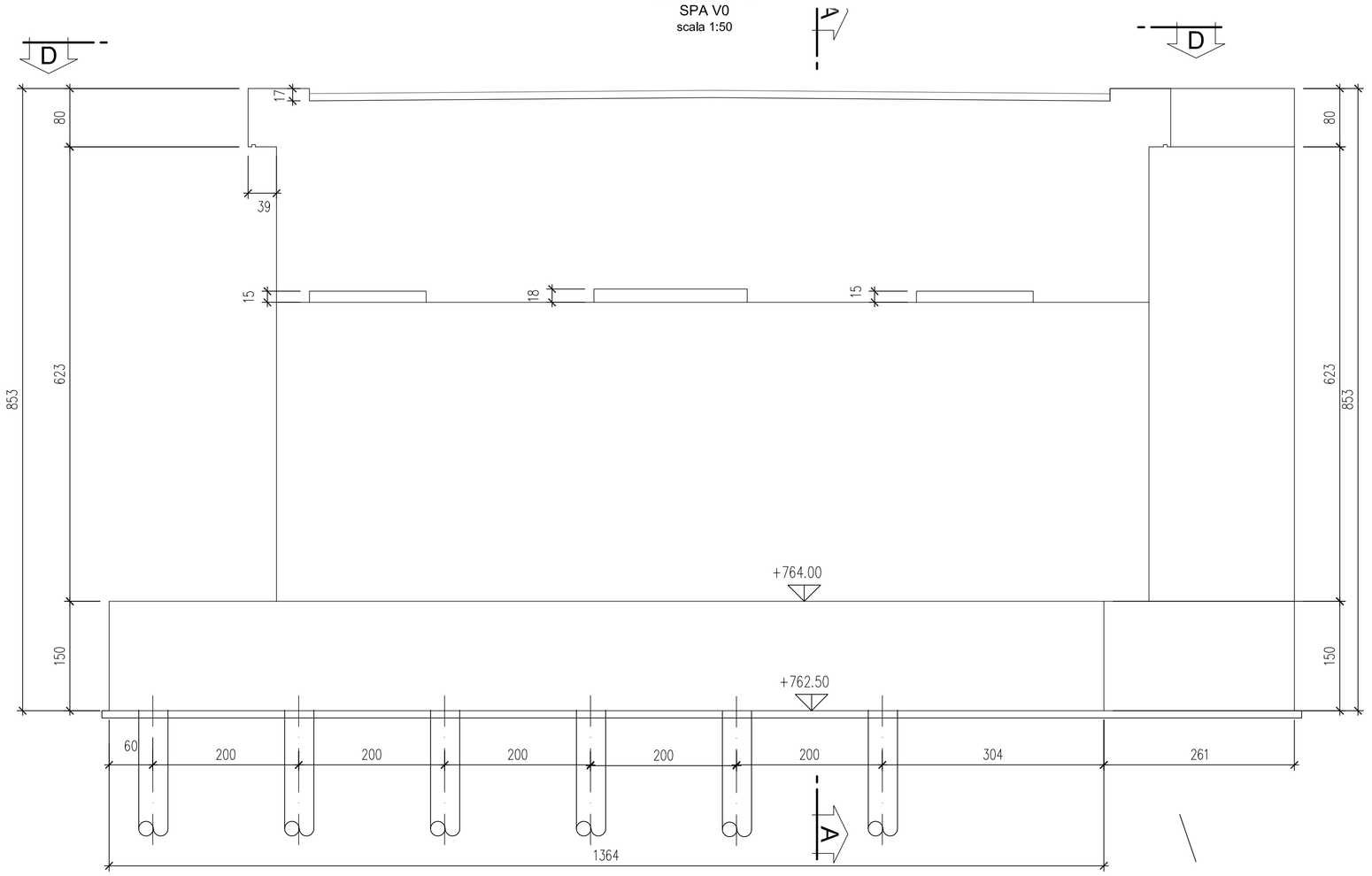


SEZIONE B - B
SPA V0
scala 1:50

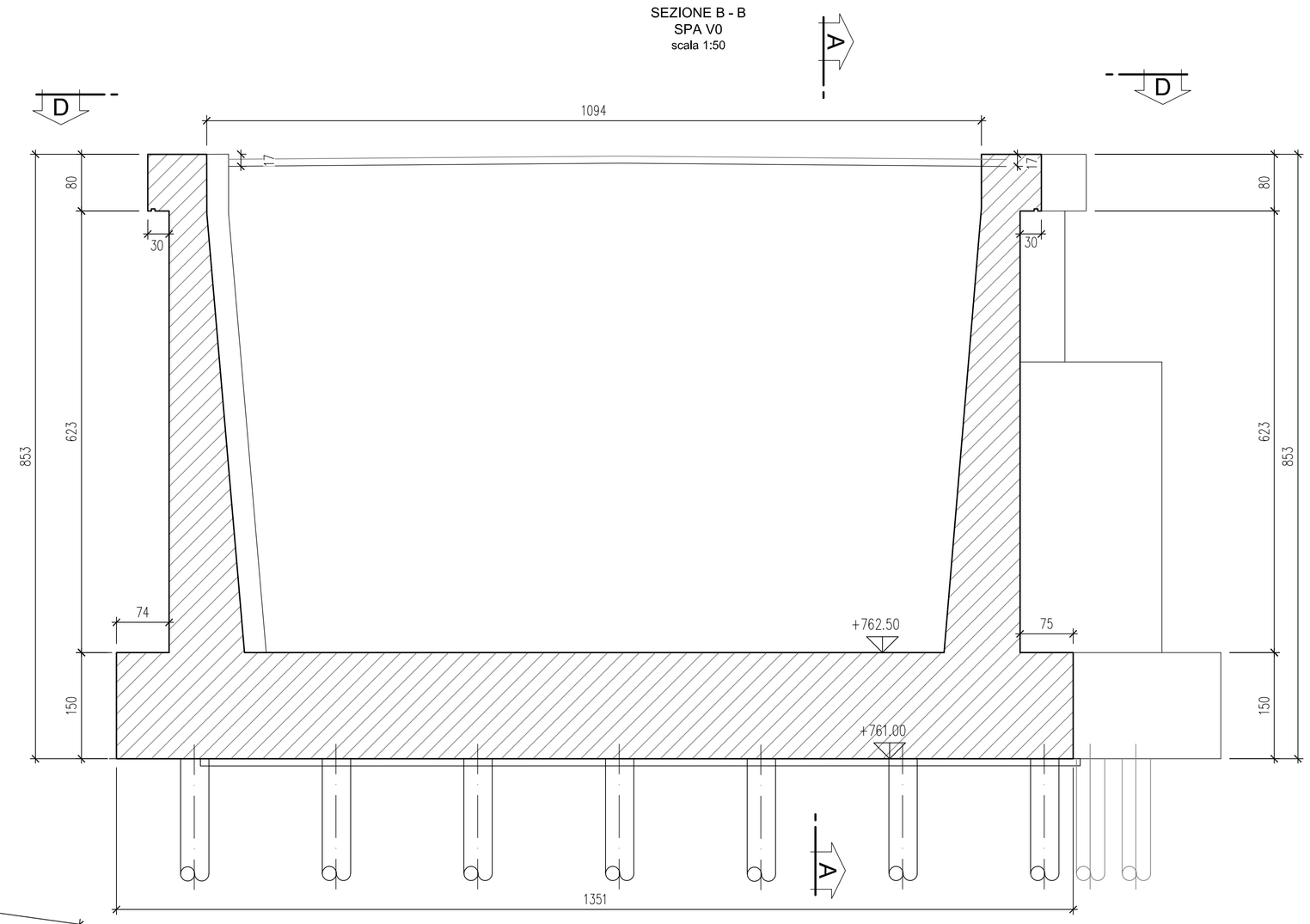


SEZIONE D - D
SPA V0
scala 1:50

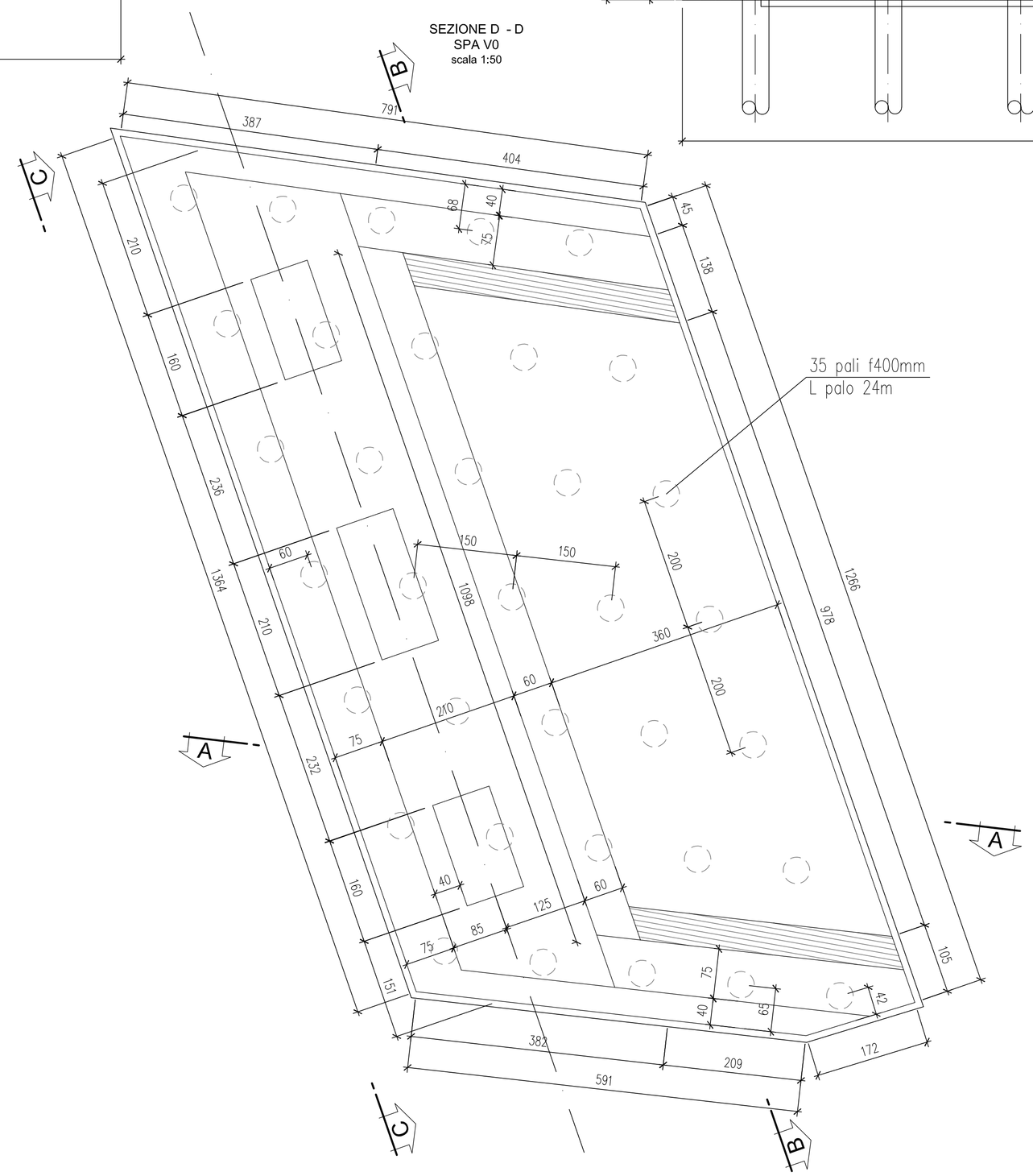


SEZIONE A - A
SPA V0
scala 1:50

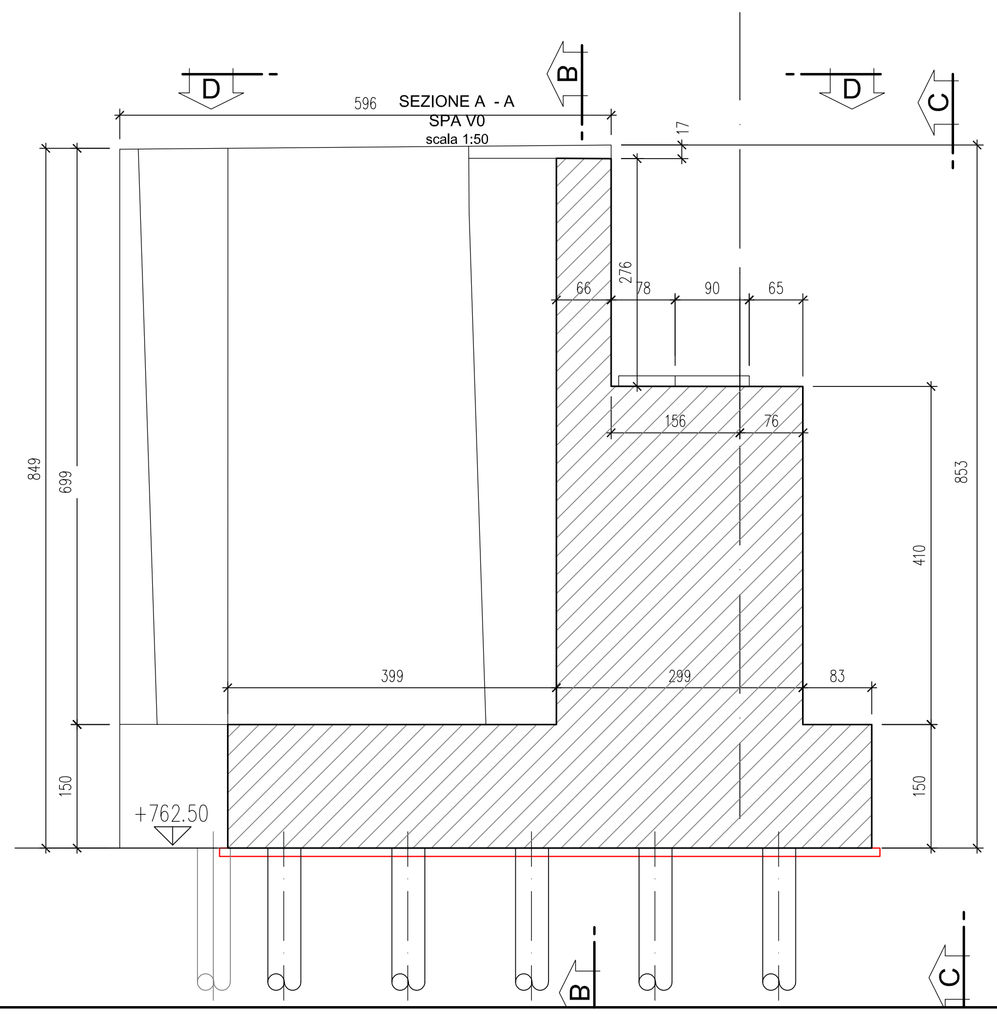


anas
Direzione Progettazione e Realizzazione Lavori

# Variante alla S.S. 45 "Val di Trebbia"

Comuni di Torriglia e Montebruno

dal Km 31+500 ( Costafontana) al Km 35+600 ( Montebruno)

2° stralcio funzionale

## PROGETTO DEFINITIVO

PROGETTAZIONE: ANAS - DIREZIONE PROGETTAZIONE E REALIZZAZIONE LAVORI


I PROGETTISTI:
*Ing. Vincenzo Marzi*
*Ordine Ing. di Bari n. 3594*

*Ing. Giuseppe Danilo Malgeri*
*Ordine Ing. di Roma n. A34610*

*Geol. Serena Majetta*
*Ordine Geologi del Lazio n. 928*

IL COORDINATORE PER LA SICUREZZA IN FASE DI PROGETTAZIONE
*Geom. Fabio Quondam*

VISTO: IL RESPONSABILE DEL PROCEDIMENTO :
*Ing. Giancarlo Luongo*


PROTOCOLLO | DATA

## OPERE D'ARTE MAGGIORI

### Ponte sul Trebbia

SPALLA B - Pianta e sezioni di carpenteria ( elevazione e fondazione)

| CODICE PROGETTO (PROGETTO / LIV. PROG. / N. PROG.) | NOME FILE T00VI05STRCP04A | REVISIONE | SCALA: |
|---|---|---|---|
| DPGE03 D 1701 | CODICE ELAB. T00VI05STRCP04 | A | 1:50 |

| REV. | DESCRIZIONE | DATA | REDATTO | VERIFICATO | APPROVATO |
|---|---|---|---|---|---|
| C | | | | | |
| B | | | | | |
| A | EMISSIONE | OTTOBRE 2018 | | | |