

Variante alla S.S. 45 "Val di Trebbia"
Comuni di Torriglia e Montebruno
dal Km 31+500 (Costafontana) al Km 35+600 (Montebruno)
2° stralcio funzionale

PROGETTO DEFINITIVO

PROGETTAZIONE: ANAS - DIREZIONE PROGETTAZIONE E REALIZZAZIONE LAVORI

I PROGETTISTI:

Ing. Vincenzo Marzi
Ordine Ing. di Bari n. 3594

Ing. Giuseppe Danilo Malgeri
Ordine Ing. di Roma n. A34610

Geol. Serena Majetta
Ordine Geologi del Lazio n. 928

IL COORDINATORE PER LA SICUREZZA IN FASE DI PROGETTAZIONE

Geom. Fabio Quondam

VISTO: IL RESPONSABILE DEL PROCEDIMENTO :

Ing. Giancarlo Luongo

PROTOCOLLO

DATA

STUDIO DI IMPATTO AMBIENTALE
Analisi Ambientale – Rumore

Schede di censimento dei ricettori acustici

CODICE PROGETTO			NOME FILE				REVISIONE	SCALA:	
PROGETTO	LIV. PROG.	N. PROG.	T00IA34AMBSC01_A						
DPGE03	D	1701	CODICE ELAB.	T00	IA34	AMB	SC01	A	-
C									
B									
A	EMISSIONE								
REV.	DESCRIZIONE		DATA	REDATTO	VERIFICATO	APPROVATO			

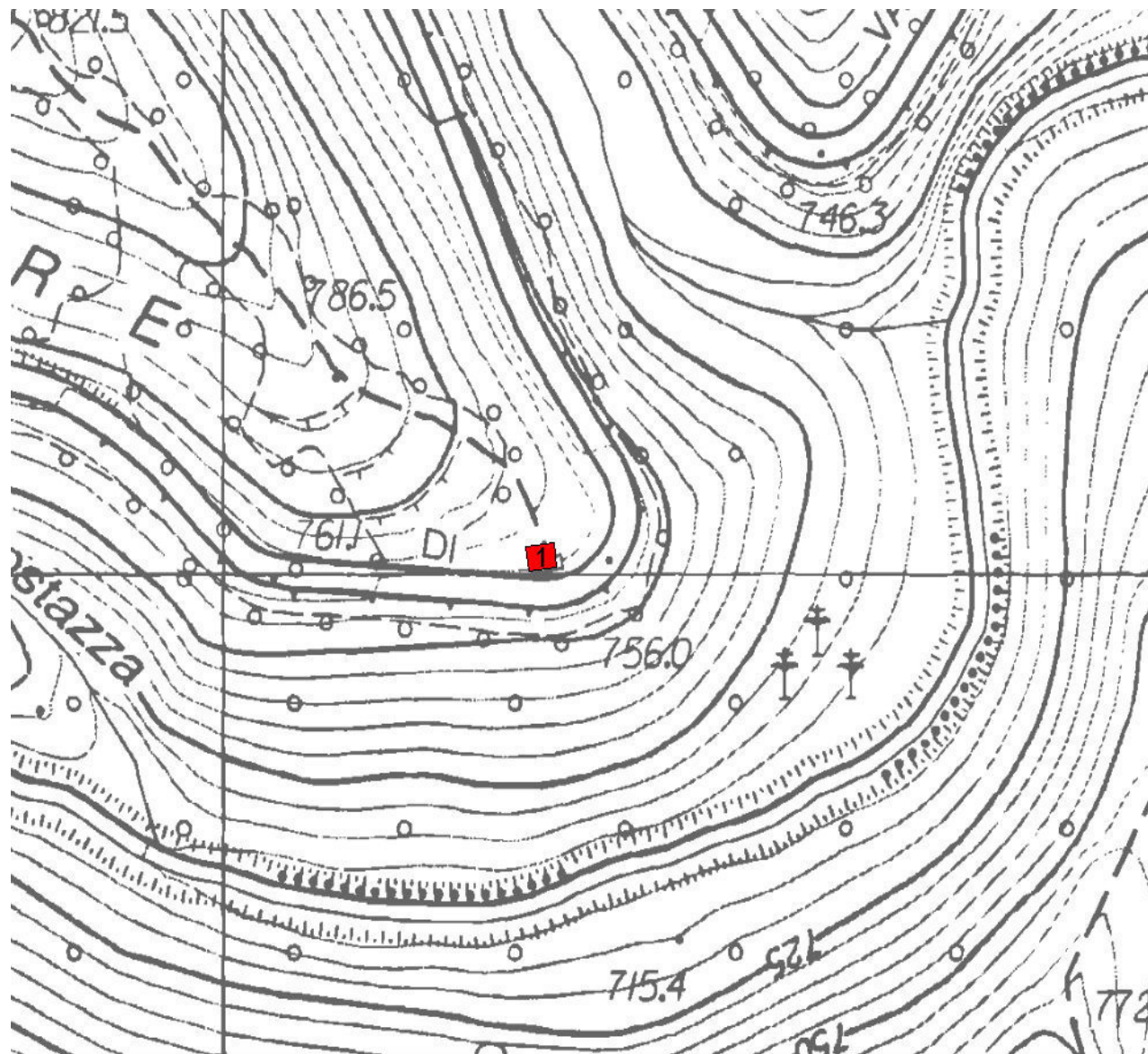
LOCALIZZAZIONE:**IMMAGINE EDIFICIO:****NUMERO EDIFICIO 1**

P.ED.:	334
TIPOLOGIA:	Residenziale-Abitativa
STATO:	fatiscente
NUMERO PIANI:	2
ALTEZZA RILEVATA:	5.89 m

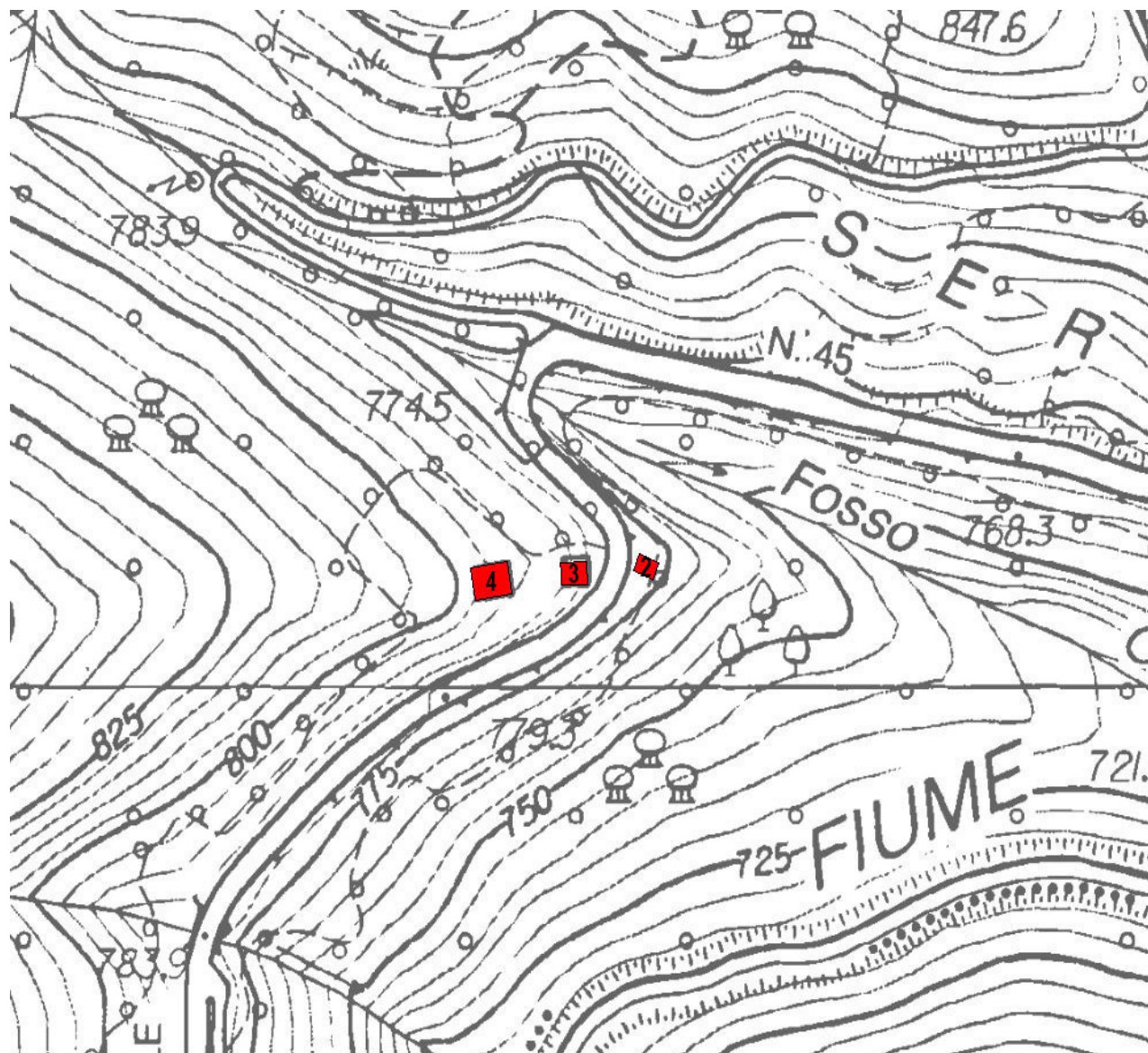
LOCALIZZAZIONE:**IMMAGINE EDIFICIO:****NUMERO EDIFICIO 2**

P.ED.:	1
TIPOLOGIA:	Agricolturale-fienile
STATO:	in esercizio
NUMERO PIANI:	1
ALTEZZA RILEVATA:	3.3 m

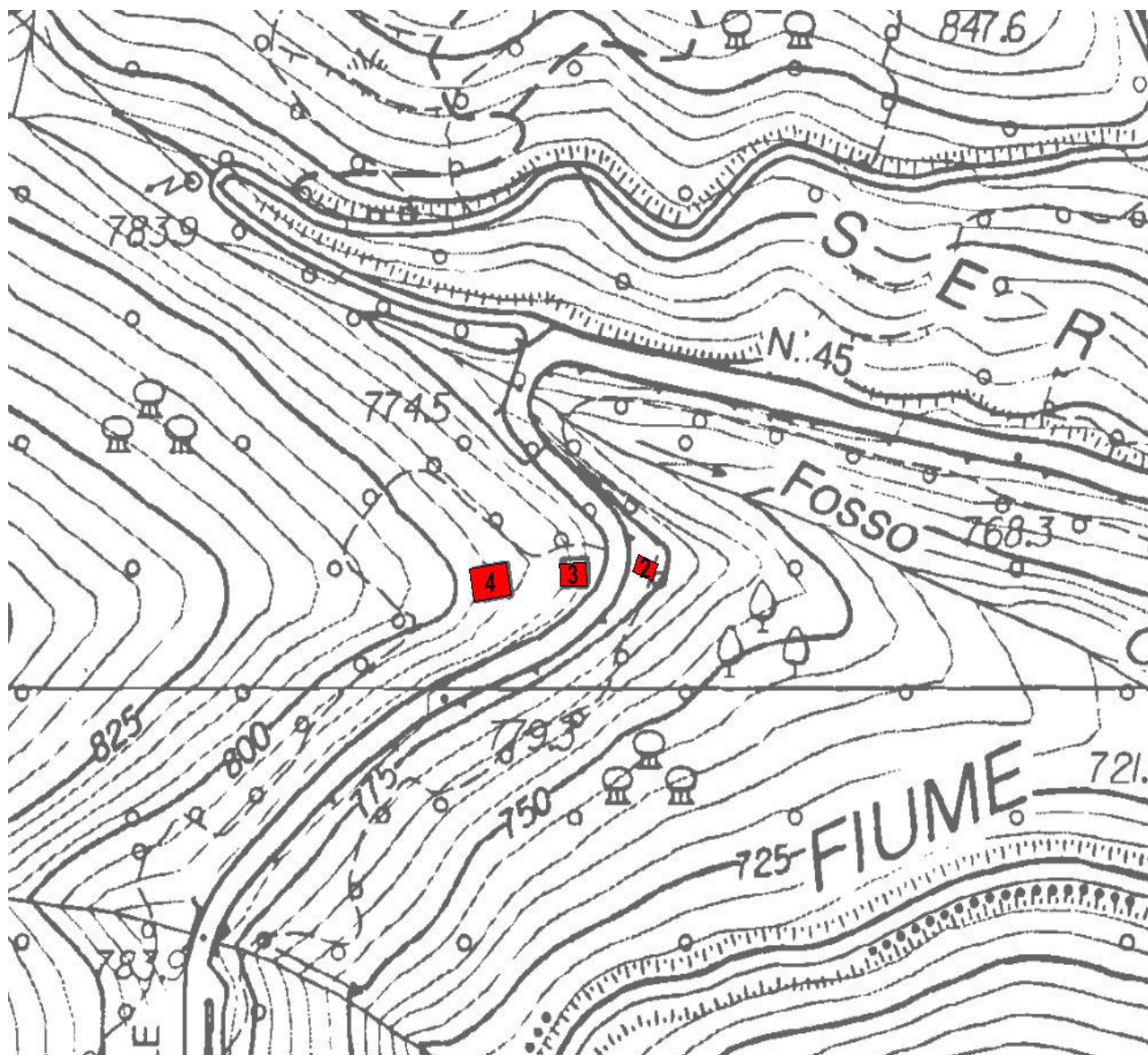
LOCALIZZAZIONE:**IMMAGINE EDIFICIO:****NUMERO EDIFICIO 3**

P.ED.:	81
TIPOLOGIA:	magazzino
STATO:	abbandono
NUMERO PIANI:	2
ALTEZZA RILEVATA:	6.12 m

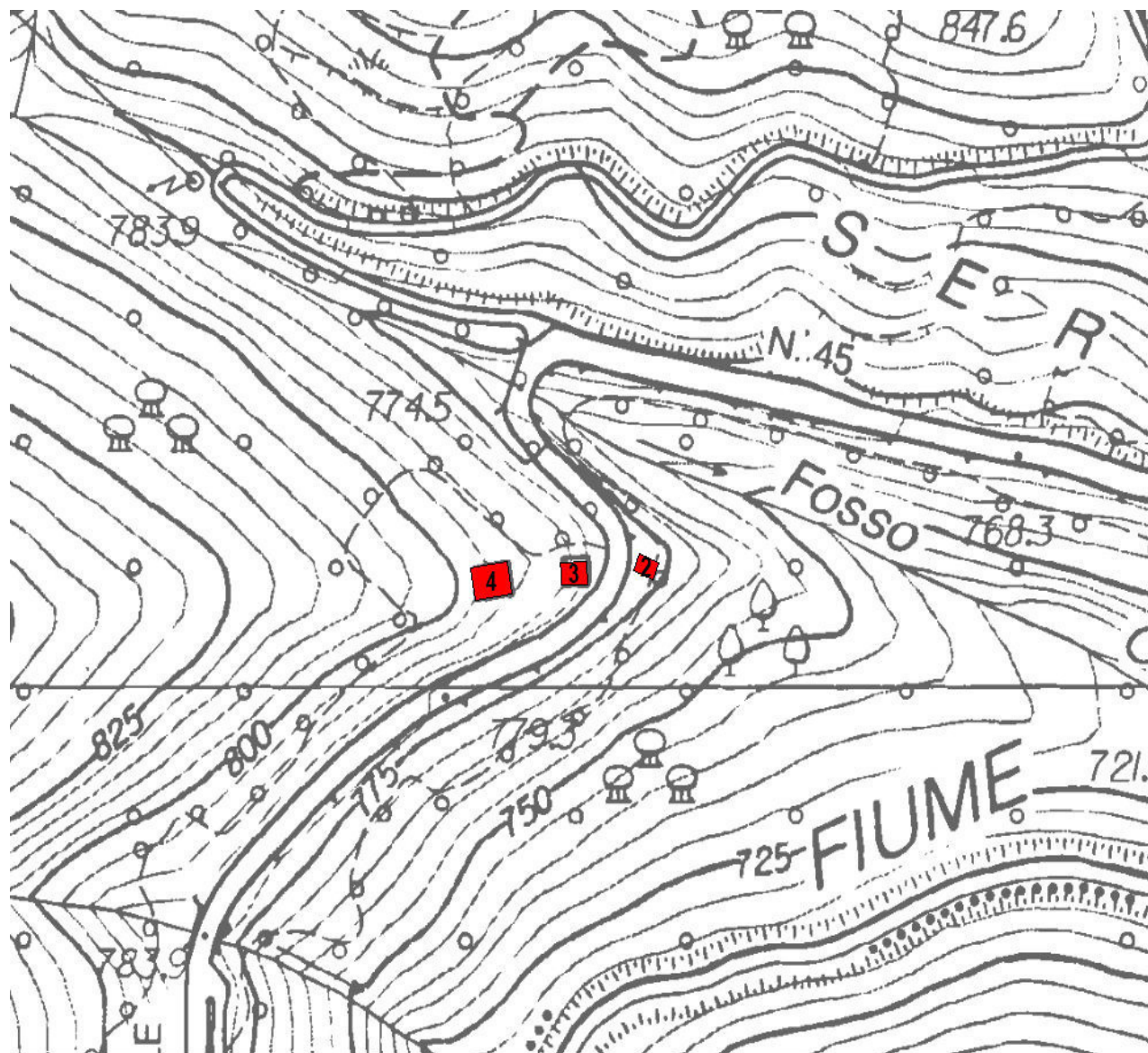
LOCALIZZAZIONE:**IMMAGINE EDIFICIO:****NUMERO EDIFICIO 4**

P.ED.:	80
TIPOLOGIA:	Residenziale-Abitativa
STATO:	in esercizio
NUMERO PIANI:	2
ALTEZZA RILEVATA:	5.89 m

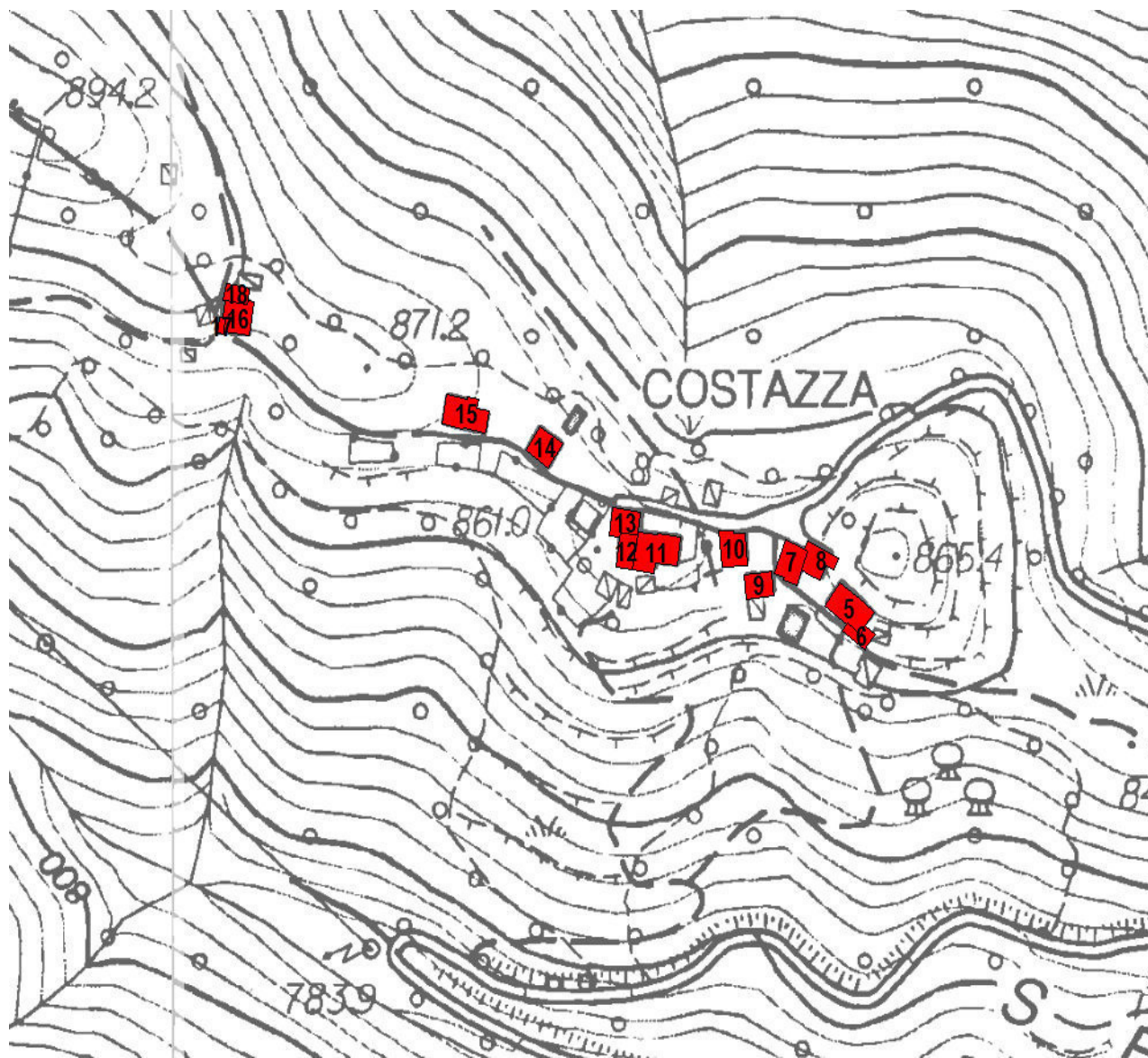
LOCALIZZAZIONE:**IMMAGINE EDIFICIO:****NUMERO EDIFICIO 5**

P.ED.:	181
TIPOLOGIA:	Residenziale-Abitativa
STATO:	in esercizio
NUMERO PIANI:	3
ALTEZZA RILEVATA:	7.24 m

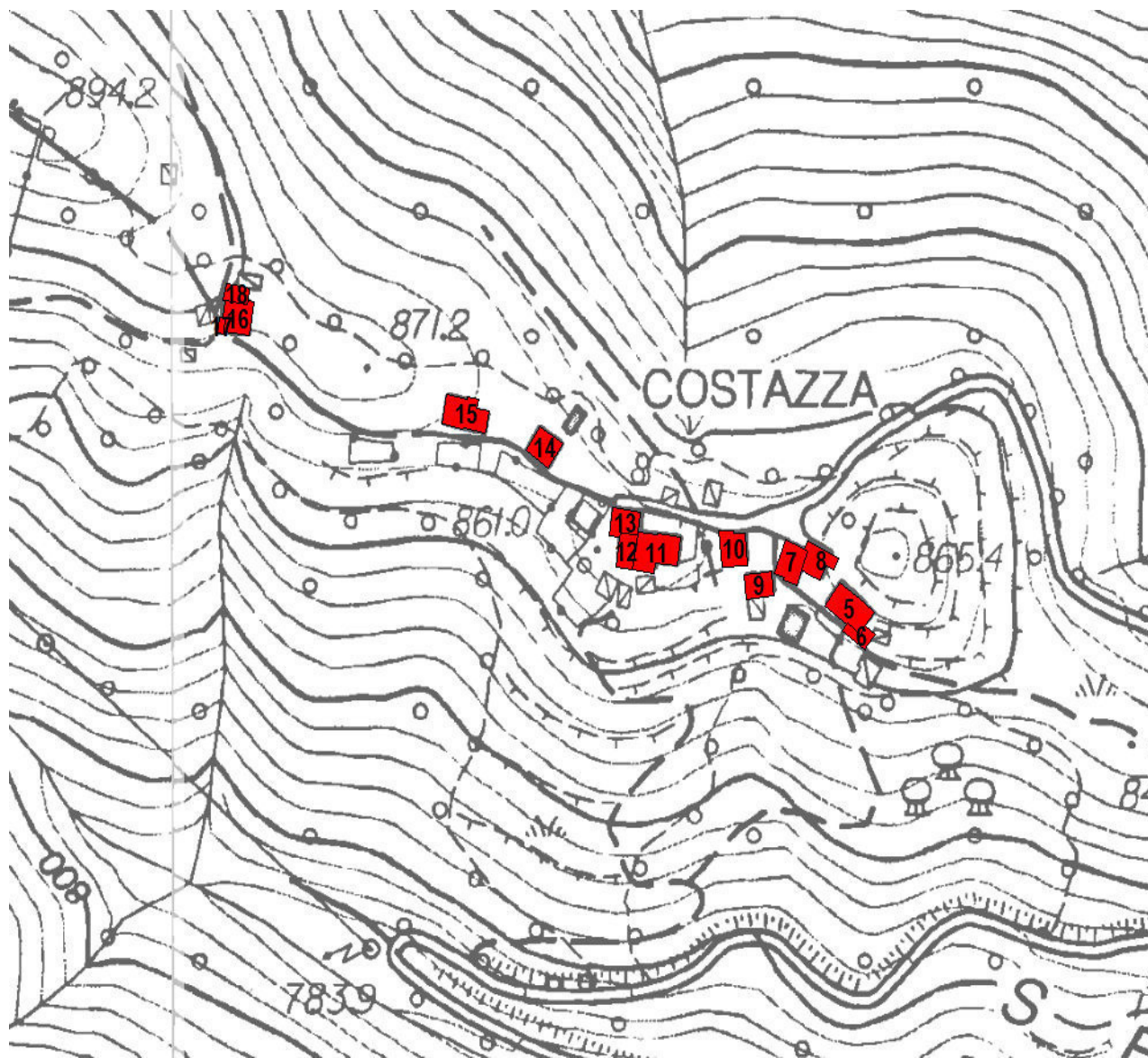
LOCALIZZAZIONE:**IMMAGINE EDIFICIO:****NUMERO EDIFICIO 6**

P.ED.:	622
TIPOLOGIA:	Residenziale-Abitativa
STATO:	in esercizio
NUMERO PIANI:	2
ALTEZZA RILEVATA:	5.5 m

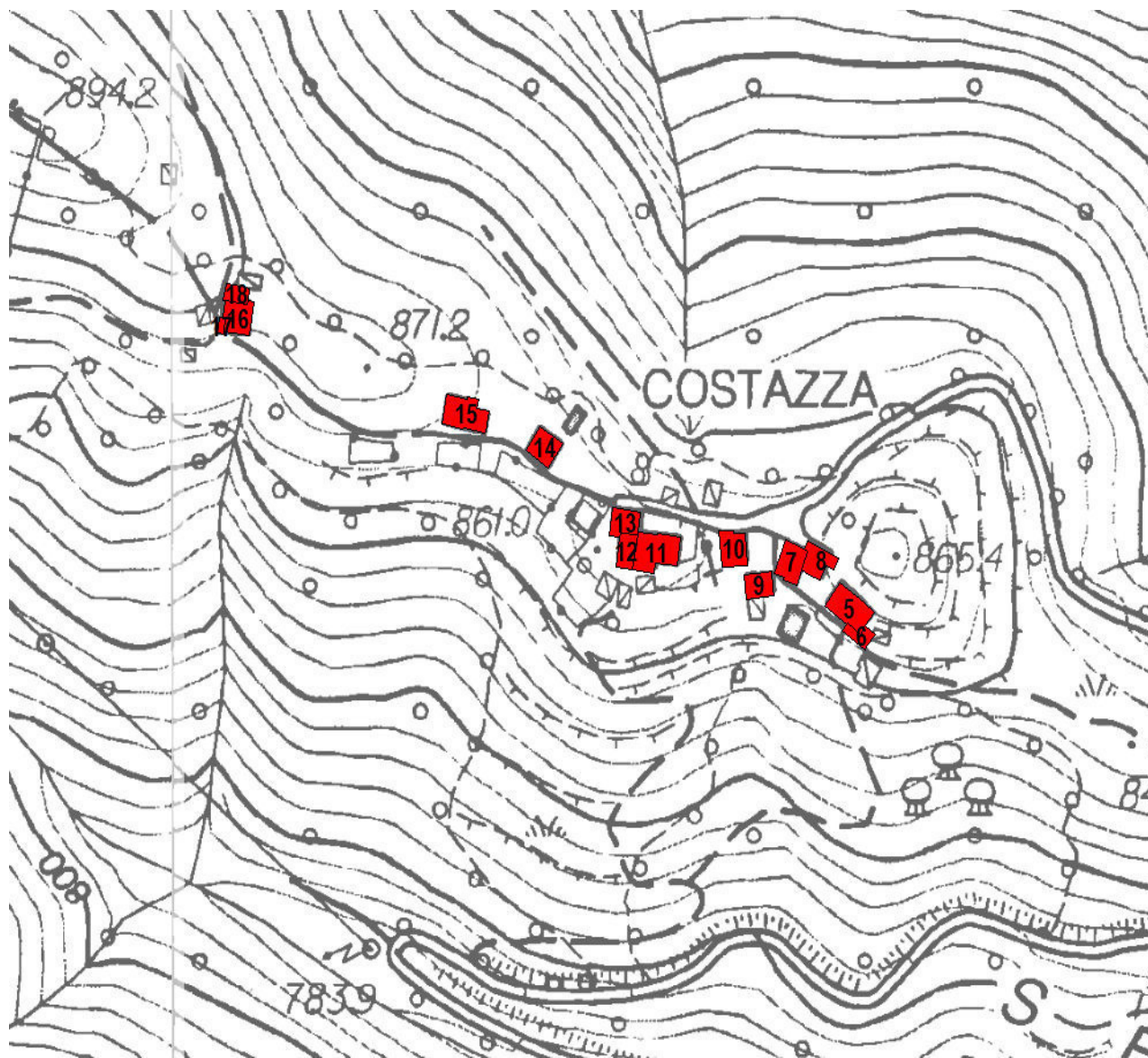
LOCALIZZAZIONE:**IMMAGINE EDIFICIO:****NUMERO EDIFICIO 7**

P.ED.:	560
TIPOLOGIA:	Residenziale-Abitativa
STATO:	in esercizio
NUMERO PIANI:	3
ALTEZZA RILEVATA:	8.53 m

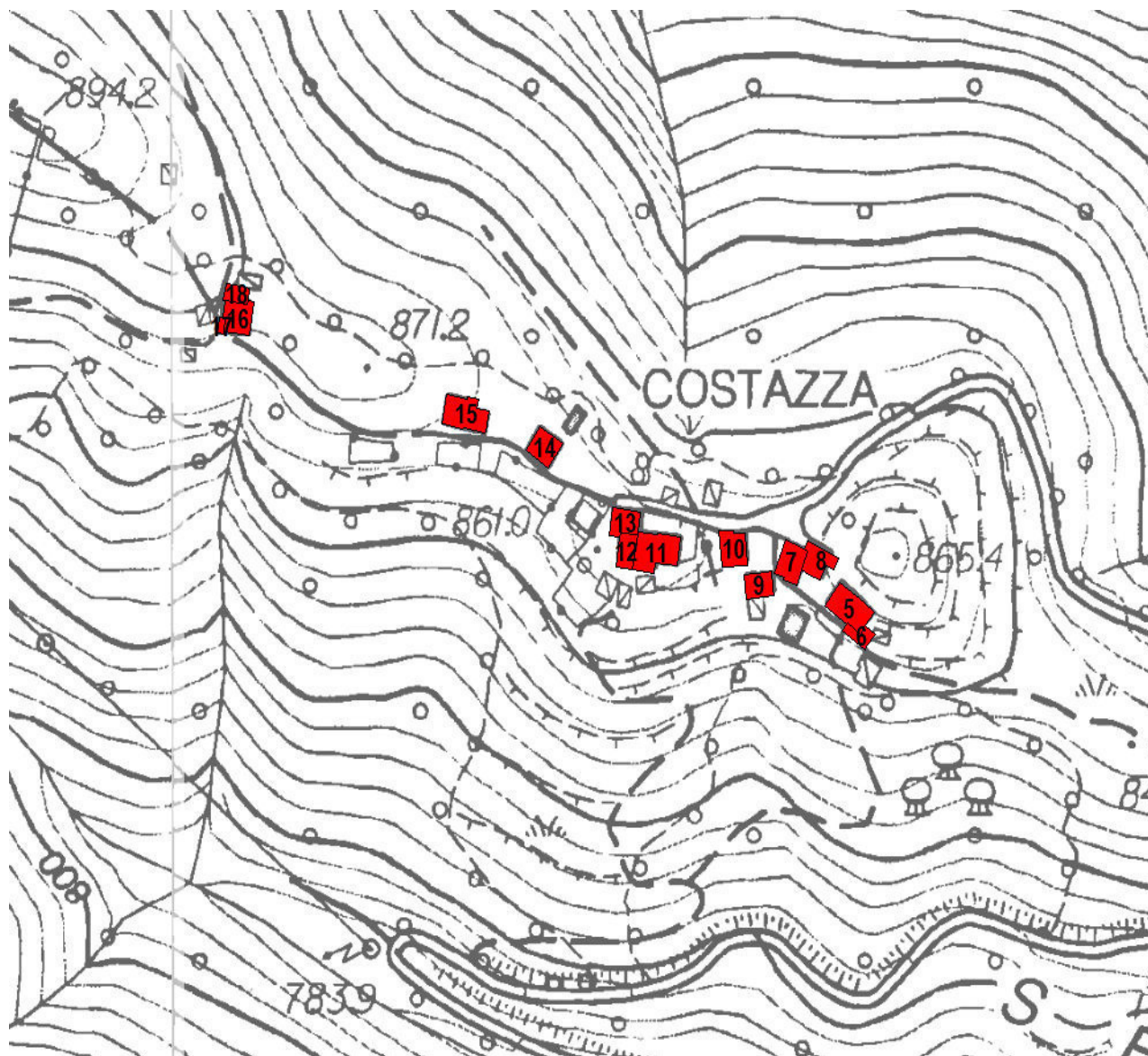
LOCALIZZAZIONE:**IMMAGINE EDIFICIO:****NUMERO EDIFICIO 8**

P.ED.:	612
TIPOLOGIA:	Residenziale-Abitativa
STATO:	in esercizio
NUMERO PIANI:	2
ALTEZZA RILEVATA:	6.73 m

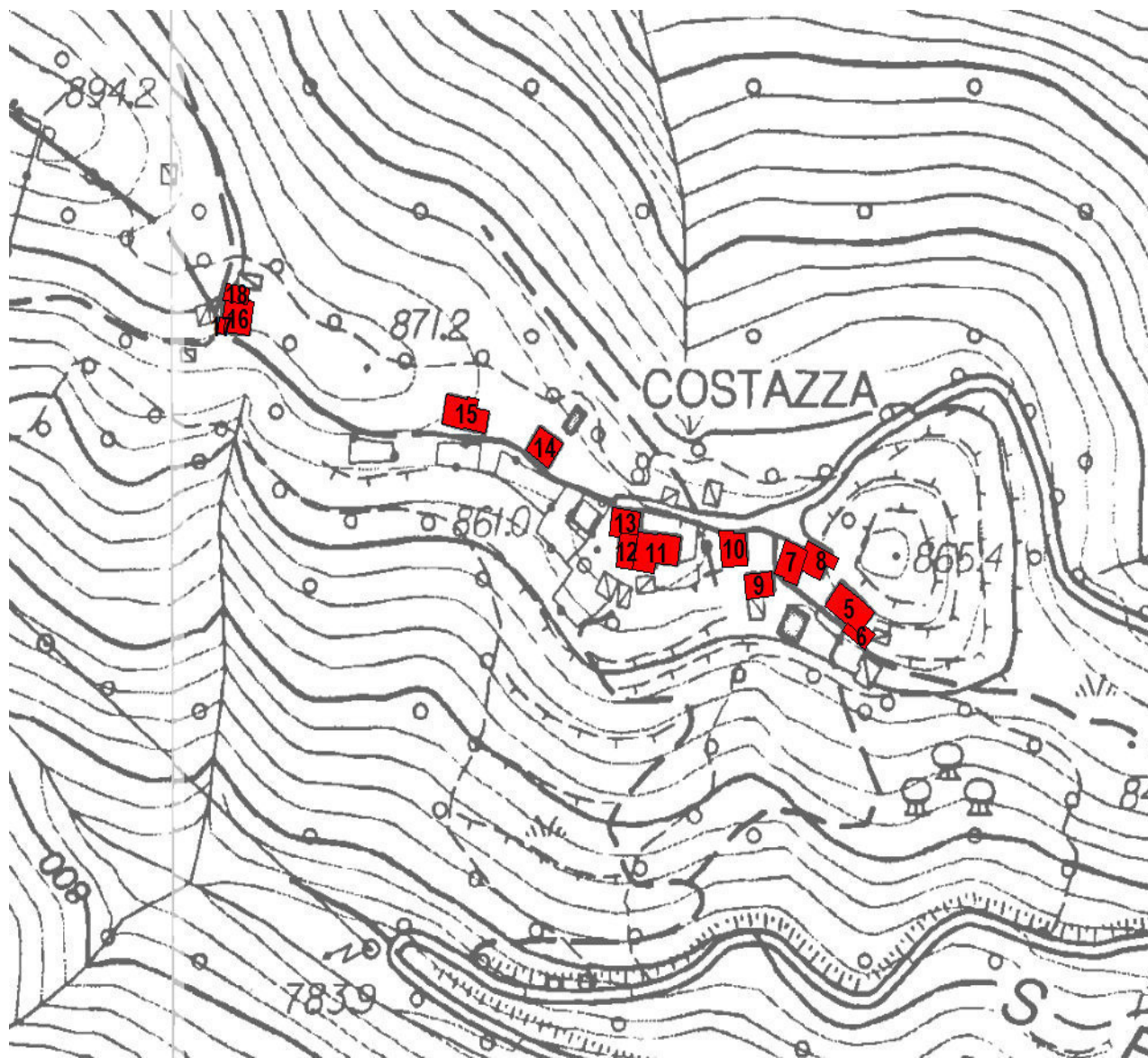
LOCALIZZAZIONE:**IMMAGINE EDIFICIO:****NUMERO EDIFICIO 9**

P.ED.:	618
TIPOLOGIA:	Residenziale-Abitativa
STATO:	abbandono
NUMERO PIANI:	2
ALTEZZA RILEVATA:	4.6 m

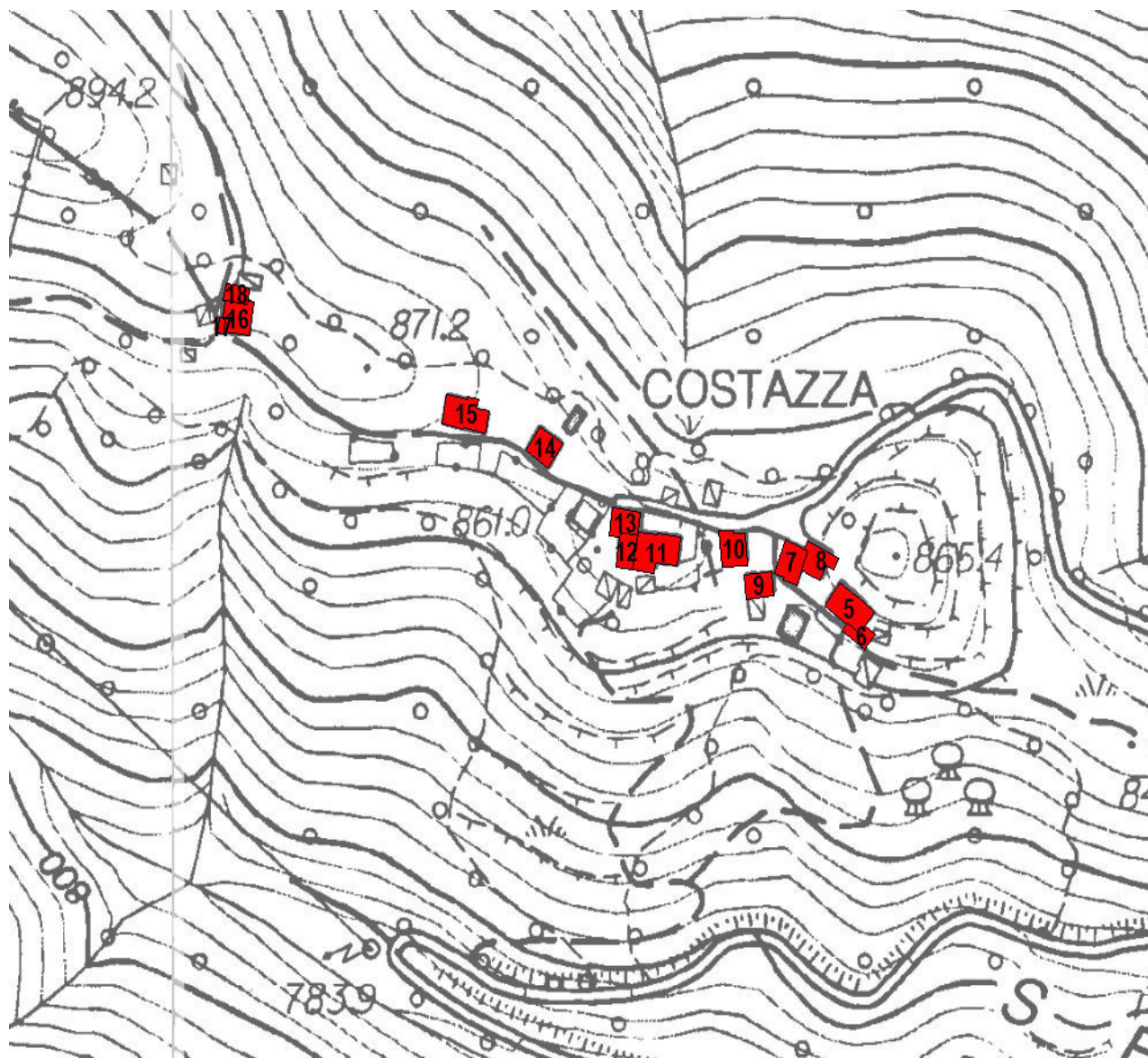
LOCALIZZAZIONE:**IMMAGINE EDIFICIO:****NUMERO EDIFICIO 10**

P.ED.:	615
TIPOLOGIA:	Residenziale-Abitativa
STATO:	in esercizio
NUMERO PIANI:	2
ALTEZZA RILEVATA:	6.39 m

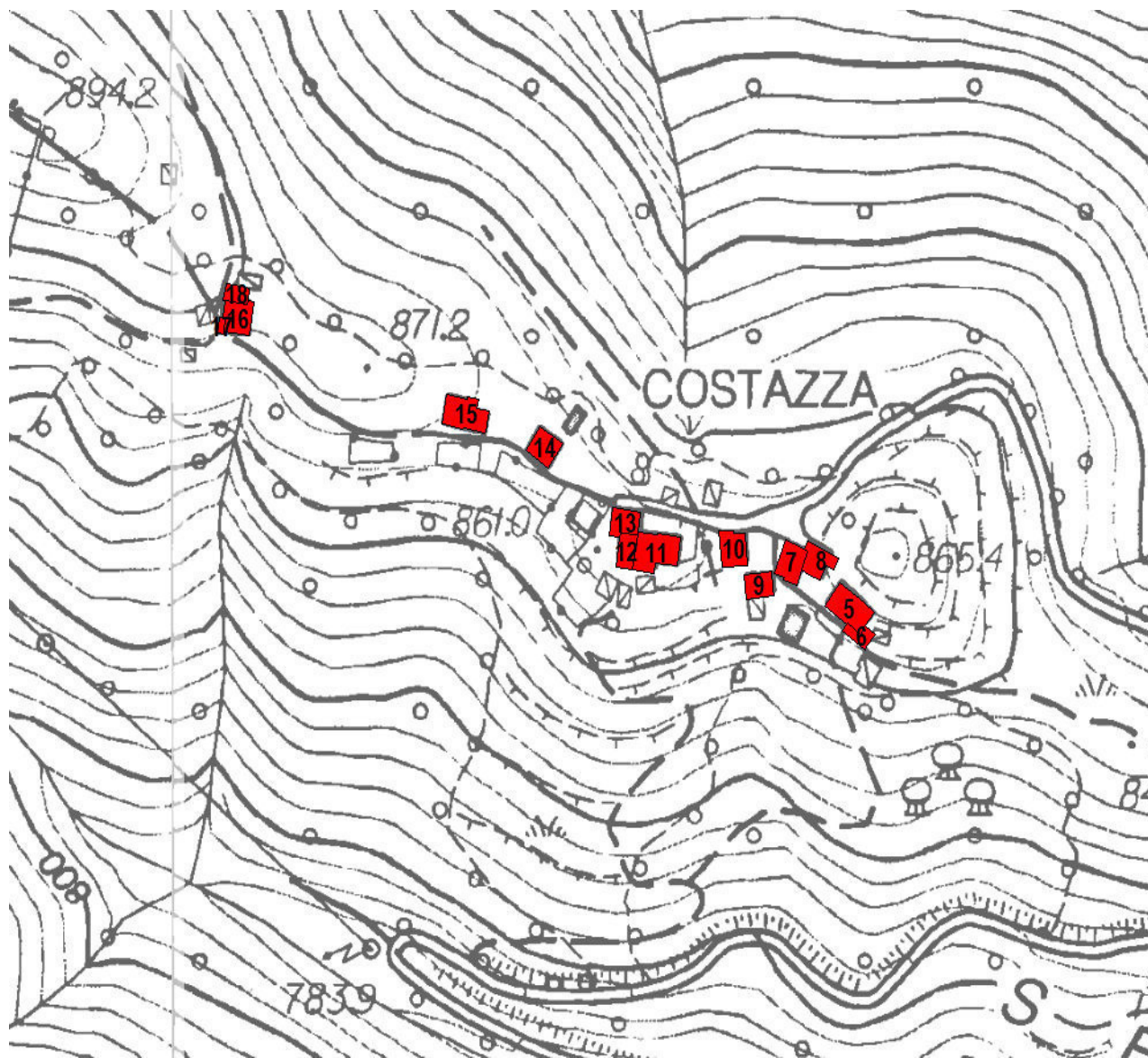
LOCALIZZAZIONE:**IMMAGINE EDIFICIO:****NUMERO EDIFICIO 11**

P.ED.:	620
TIPOLOGIA:	Residenziale-Abitativa
STATO:	in esercizio
NUMERO PIANI:	2
ALTEZZA RILEVATA:	4.1 m

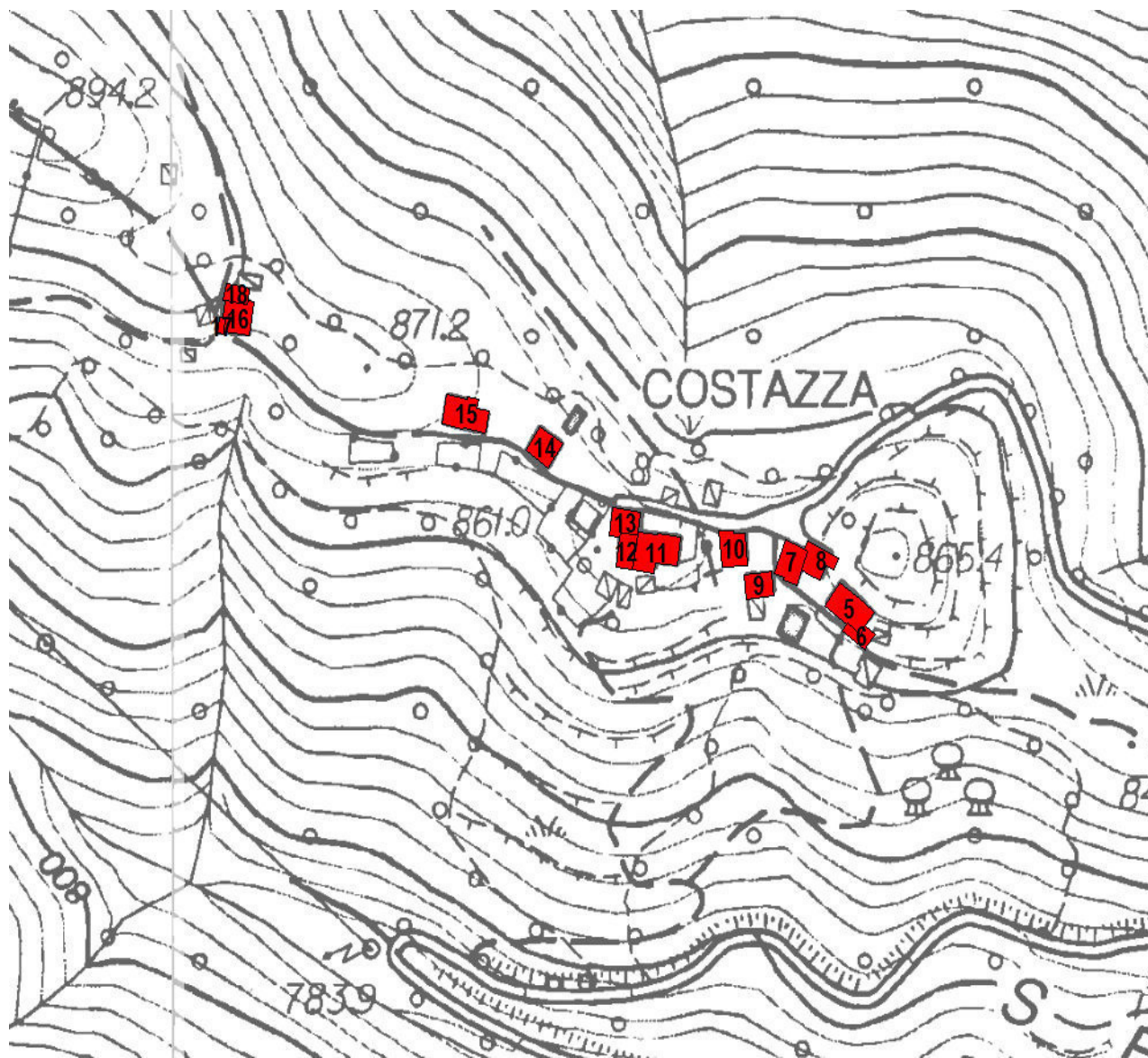
LOCALIZZAZIONE:**IMMAGINE EDIFICIO:****NUMERO EDIFICIO 12**

P.ED.:	561
TIPOLOGIA:	Residenziale-Abitativa
STATO:	abbandono
NUMERO PIANI:	3
ALTEZZA RILEVATA:	7.8 m

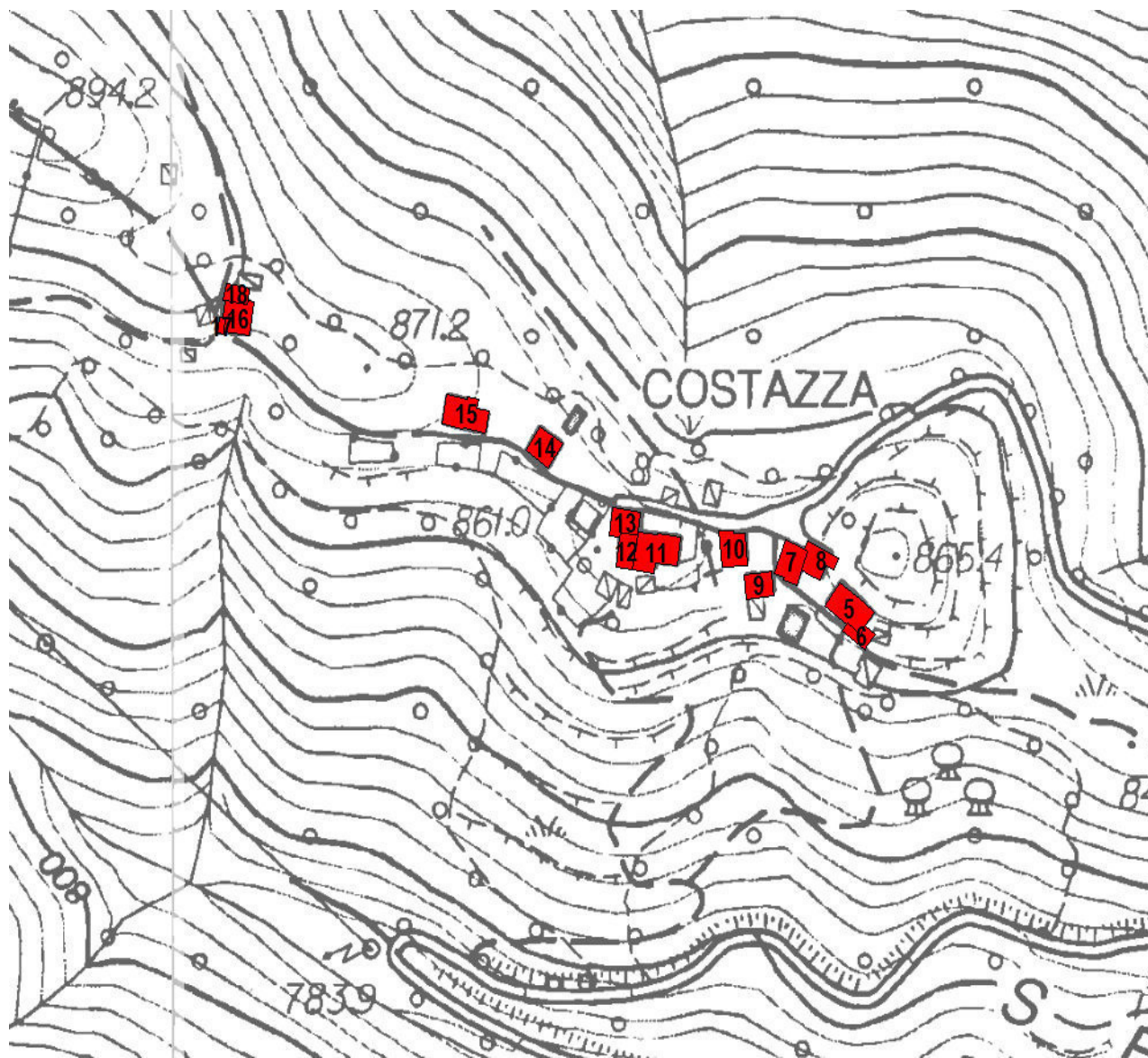
LOCALIZZAZIONE:**IMMAGINE EDIFICIO:****NUMERO EDIFICIO 13**

P.ED.:	561
TIPOLOGIA:	Residenziale-Abitativa
STATO:	in esercizio
NUMERO PIANI:	3
ALTEZZA RILEVATA:	7.1 m

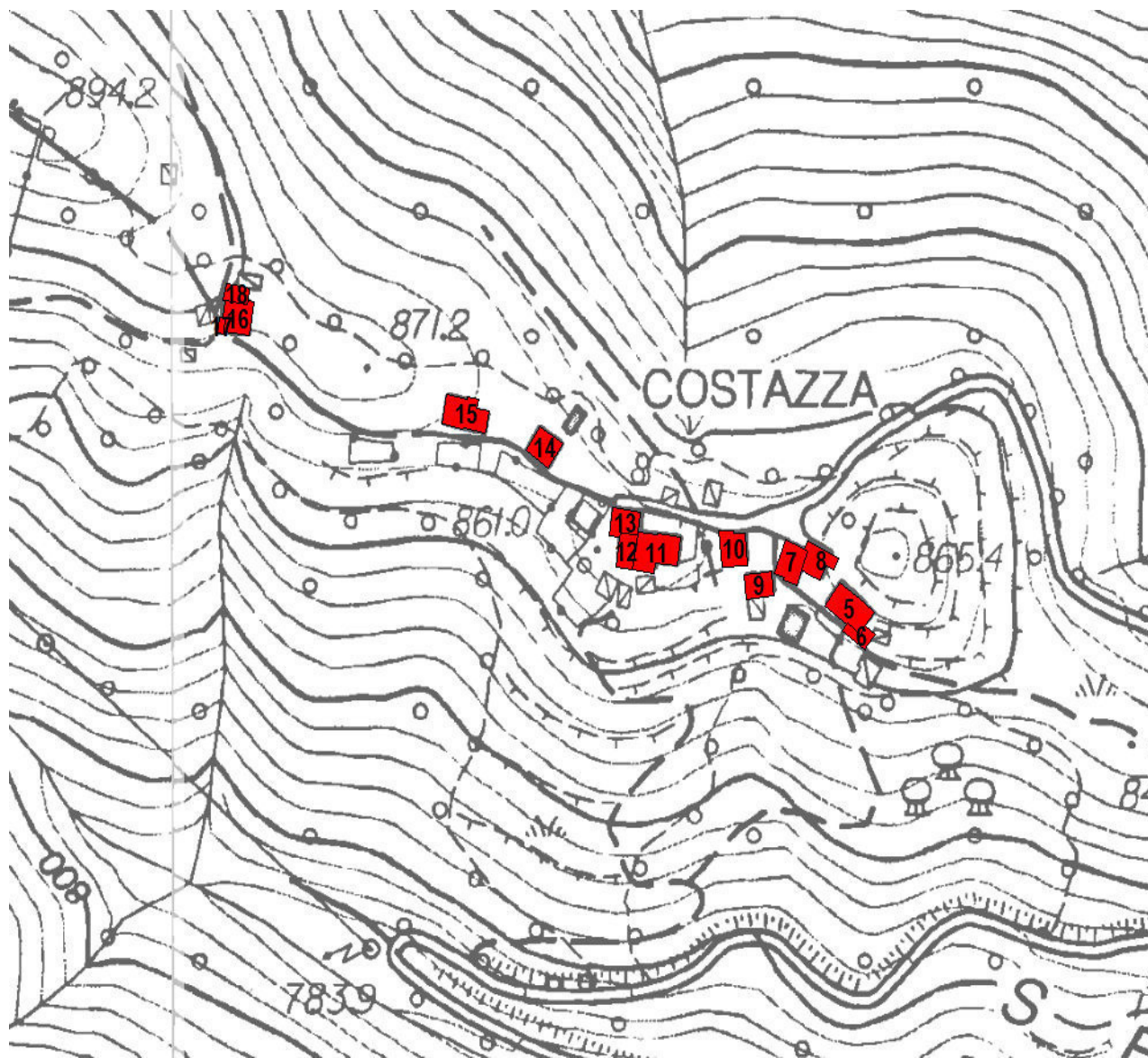
LOCALIZZAZIONE:**IMMAGINE EDIFICIO:****NUMERO EDIFICIO 14**

P.ED.:	89
TIPOLOGIA:	Residenziale-Abitativa
STATO:	abbandono
NUMERO PIANI:	2
ALTEZZA RILEVATA:	5.7 m

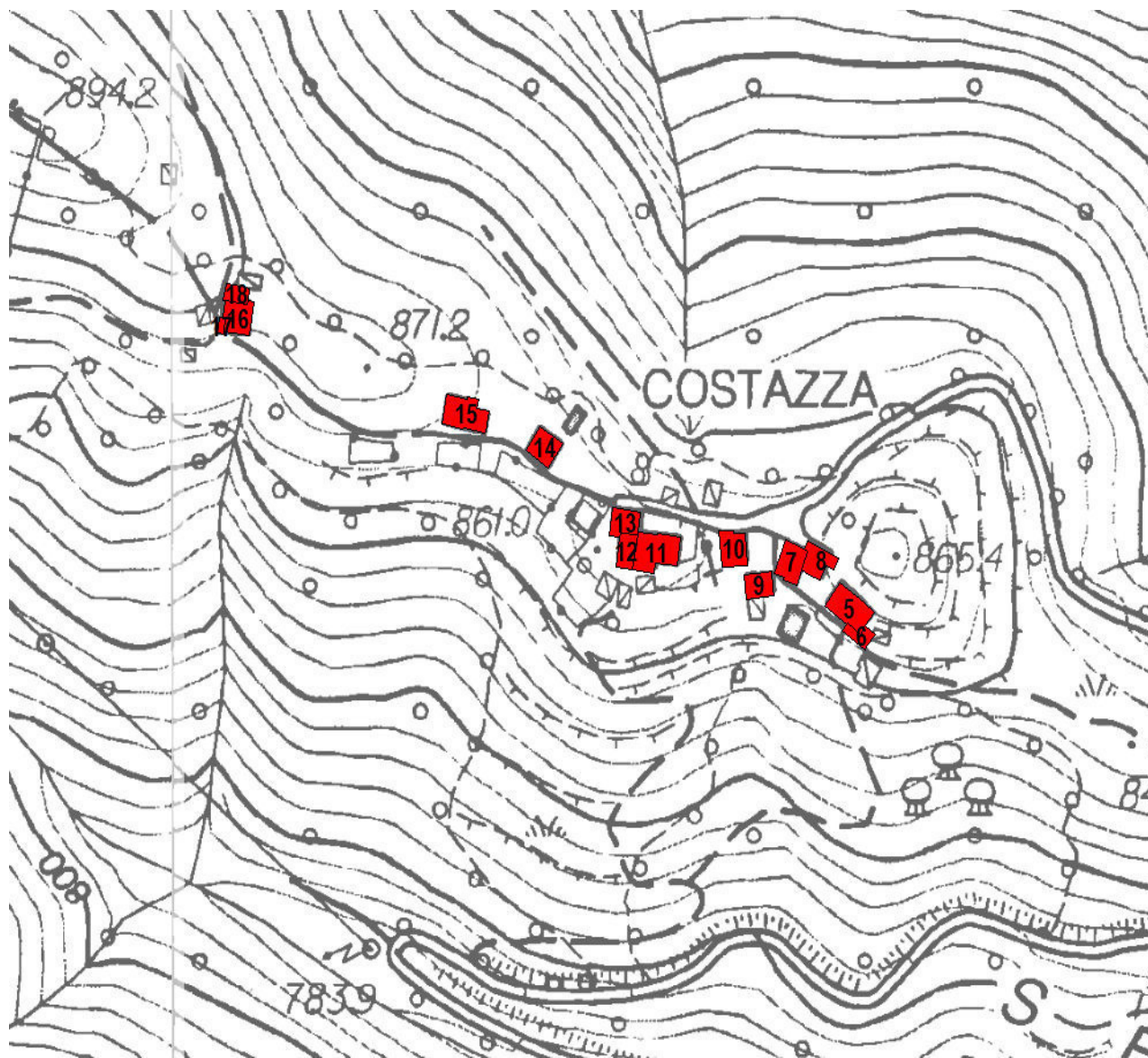
LOCALIZZAZIONE:**IMMAGINE EDIFICIO:****NUMERO EDIFICIO 15**

P.ED.:	82
TIPOLOGIA:	Residenziale-Abitativa
STATO:	in esercizio
NUMERO PIANI:	3
ALTEZZA RILEVATA:	6.7 m

LOCALIZZAZIONE:



IMMAGINE EDIFICIO:



NUMERO EDIFICIO 16

P.ED.:	49
TIPOLOGIA:	Residenziale-Abitativa
STATO:	fatiscente
NUMERO PIANI:	2
ALTEZZA RILEVATA:	4.9 m

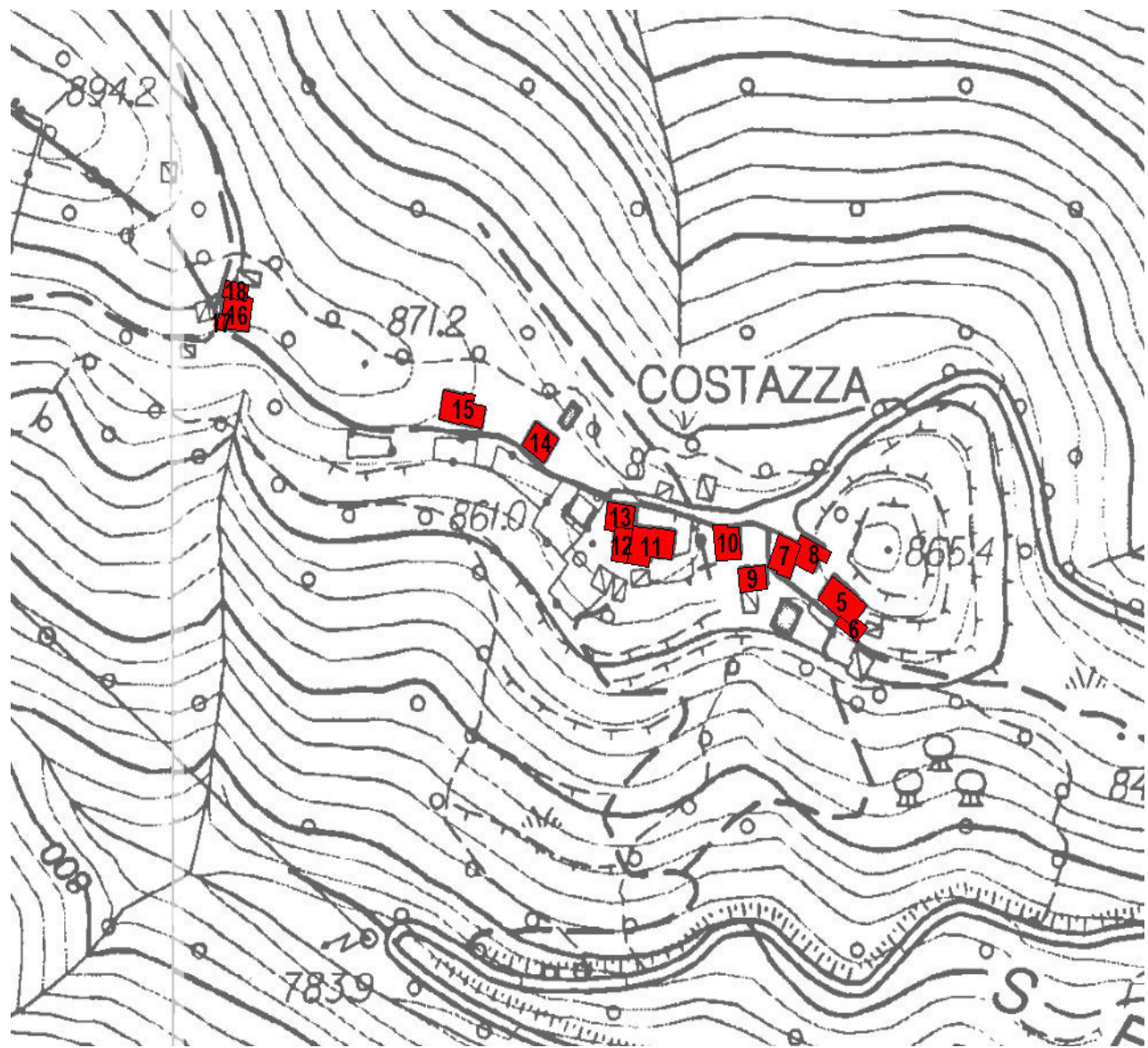
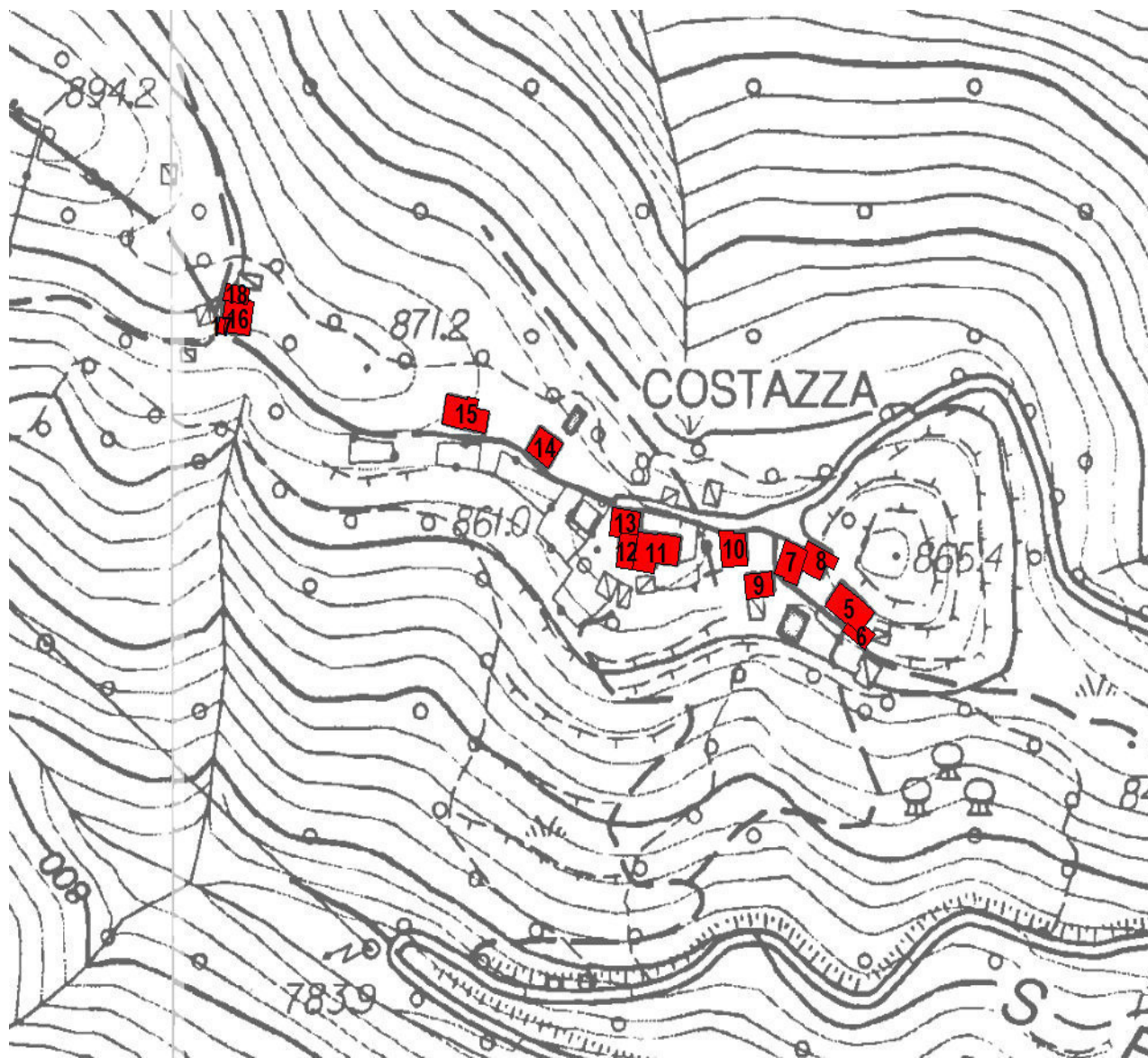
LOCALIZZAZIONE:**IMMAGINE EDIFICIO:****NUMERO EDIFICIO 17**

P.ED.:	49
TIPOLOGIA:	Residenziale-Abitativa
STATO:	fatiscente
NUMERO PIANI:	2
ALTEZZA RILEVATA:	4.9 m

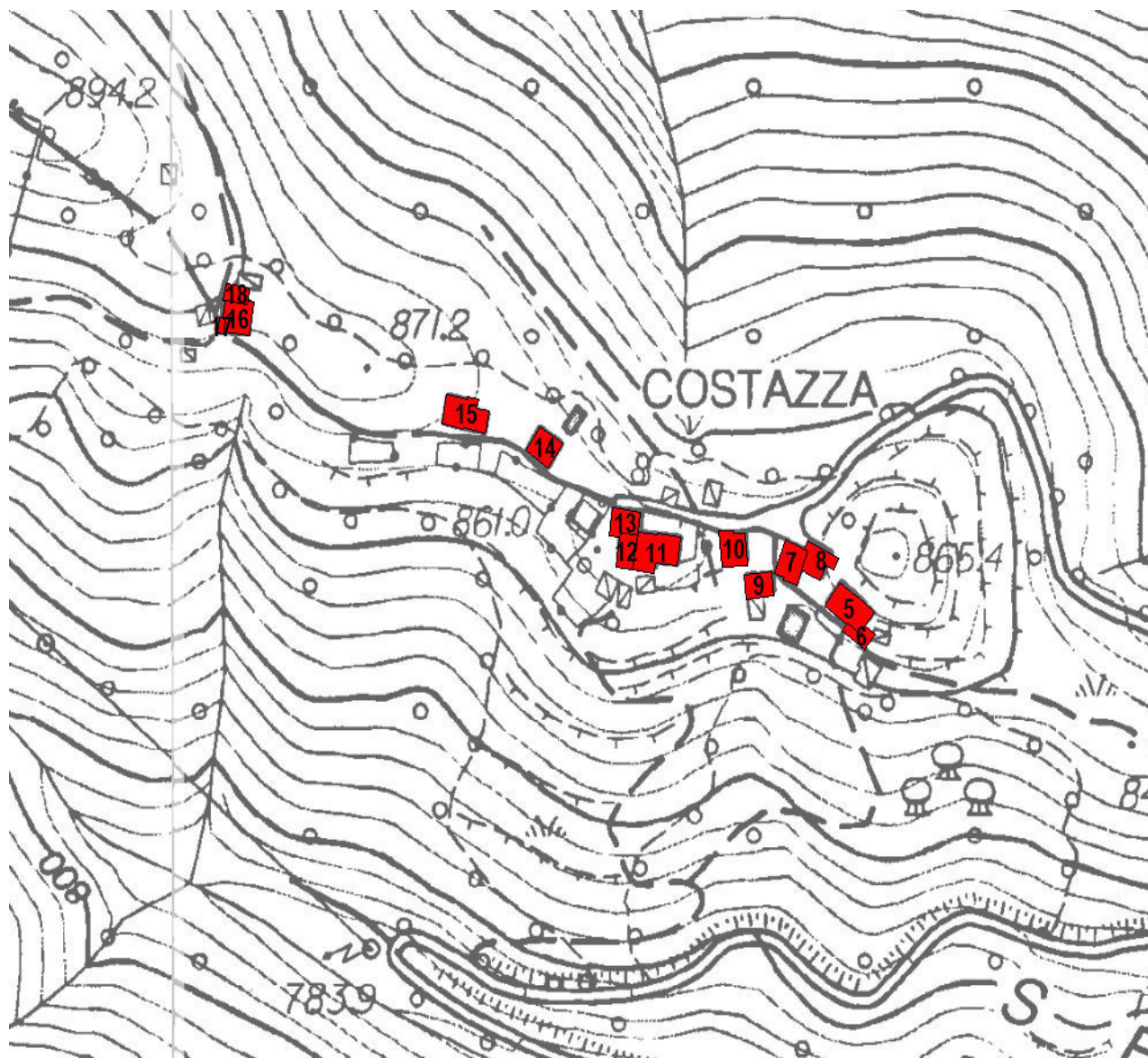
LOCALIZZAZIONE:**IMMAGINE EDIFICIO:****NUMERO EDIFICIO 18**

P.ED.:	48
TIPOLOGIA:	Residenziale-Abitativa
STATO:	fatiscente
NUMERO PIANI:	2
ALTEZZA RILEVATA:	4.9 m

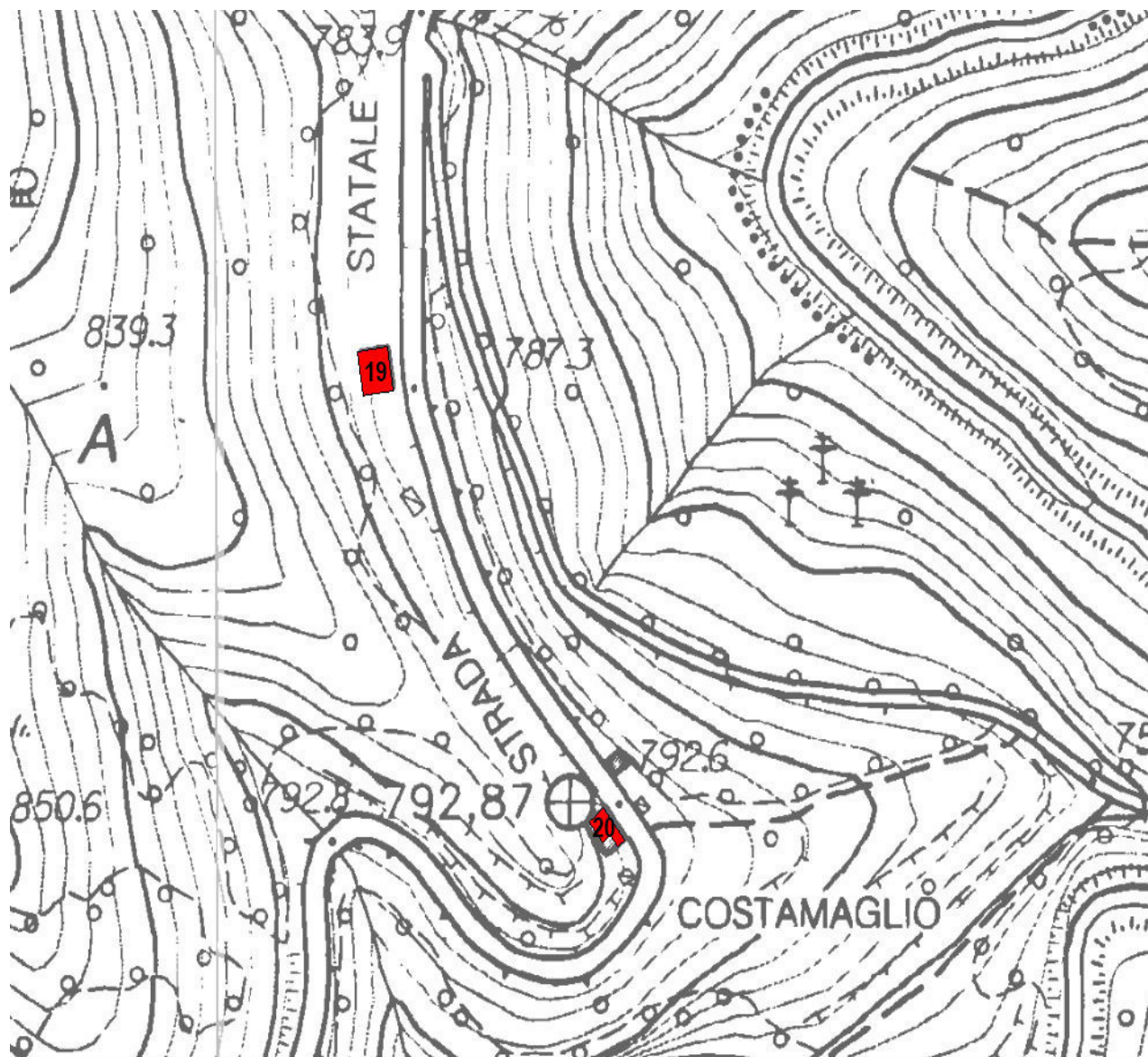
LOCALIZZAZIONE:**IMMAGINE EDIFICIO:****NUMERO EDIFICIO 19**

P.ED.:	142
TIPOLOGIA:	Residenziale-Abitativa
STATO:	abbandono
NUMERO PIANI:	2
ALTEZZA RILEVATA:	6.8 m

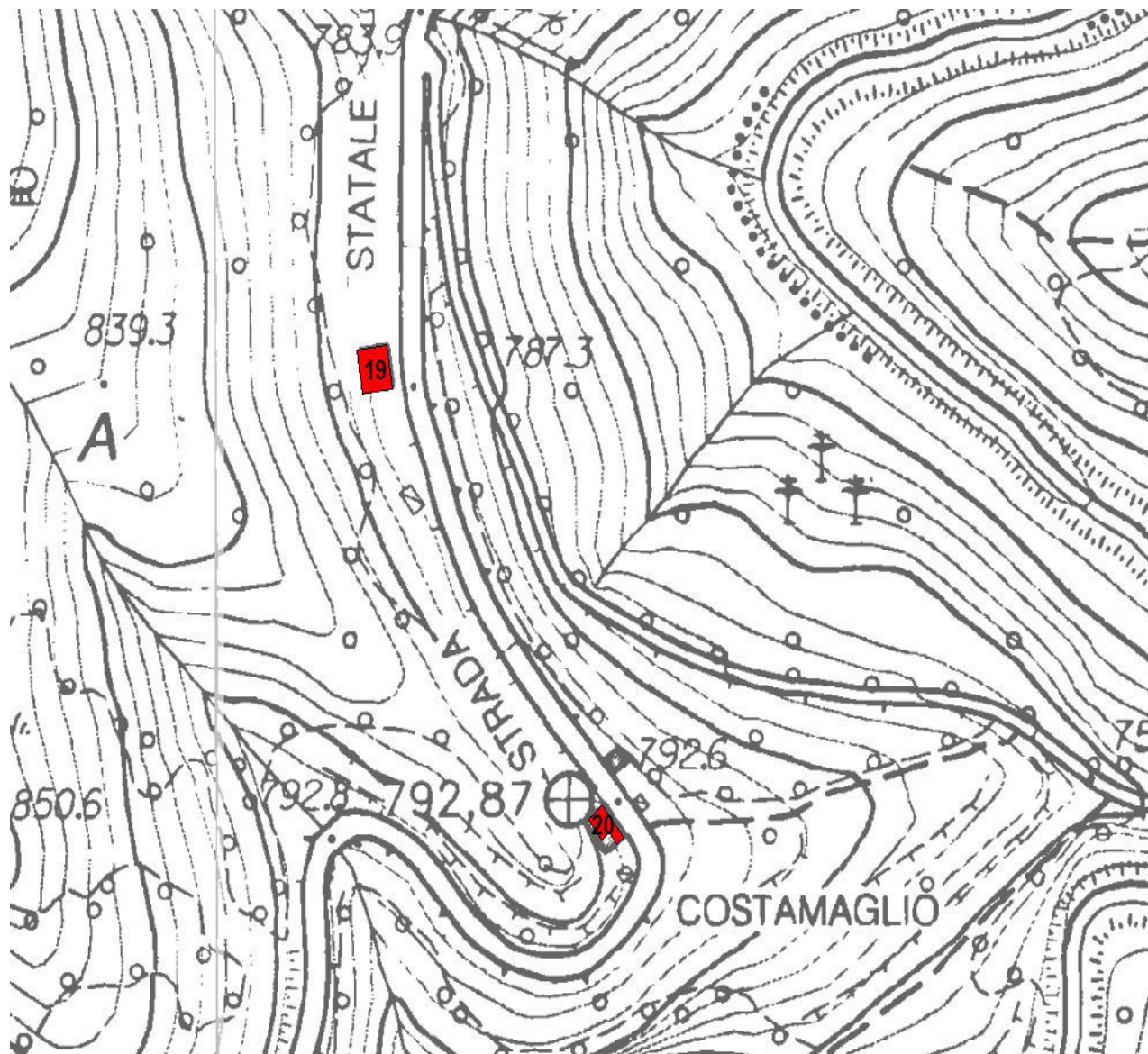
LOCALIZZAZIONE:**IMMAGINE EDIFICIO:****NUMERO EDIFICIO 20**

P.ED.:	196
TIPOLOGIA:	Residenziale-Abitativa
STATO:	fatiscente
NUMERO PIANI:	3
ALTEZZA RILEVATA:	8.42 m

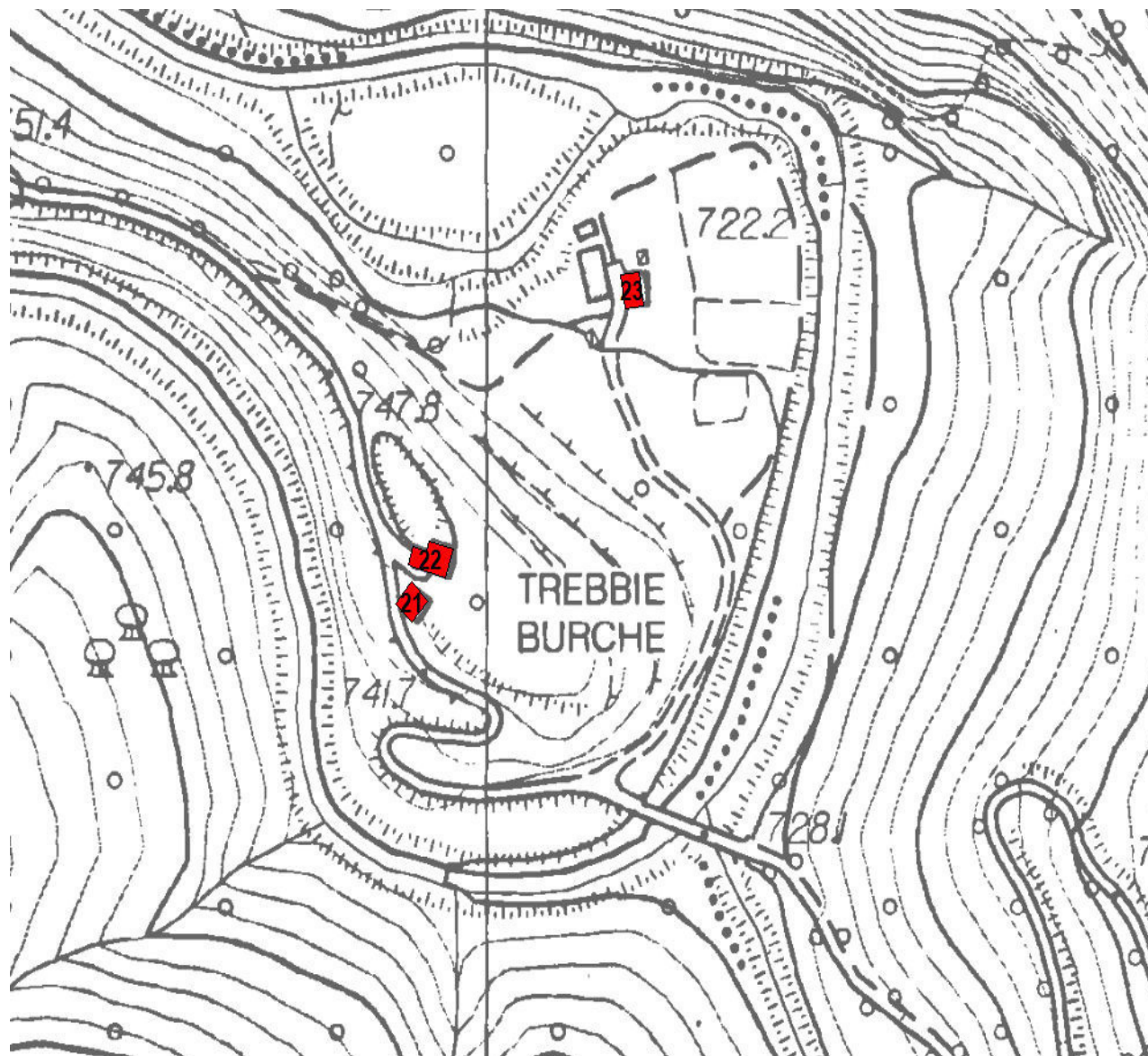
LOCALIZZAZIONE:**IMMAGINE EDIFICIO:****NUMERO EDIFICIO 21**

P.ED.:	87
TIPOLOGIA:	Agricolturale-fienile
STATO:	fatiscente
NUMERO PIANI:	2
ALTEZZA RILEVATA:	4.81 m

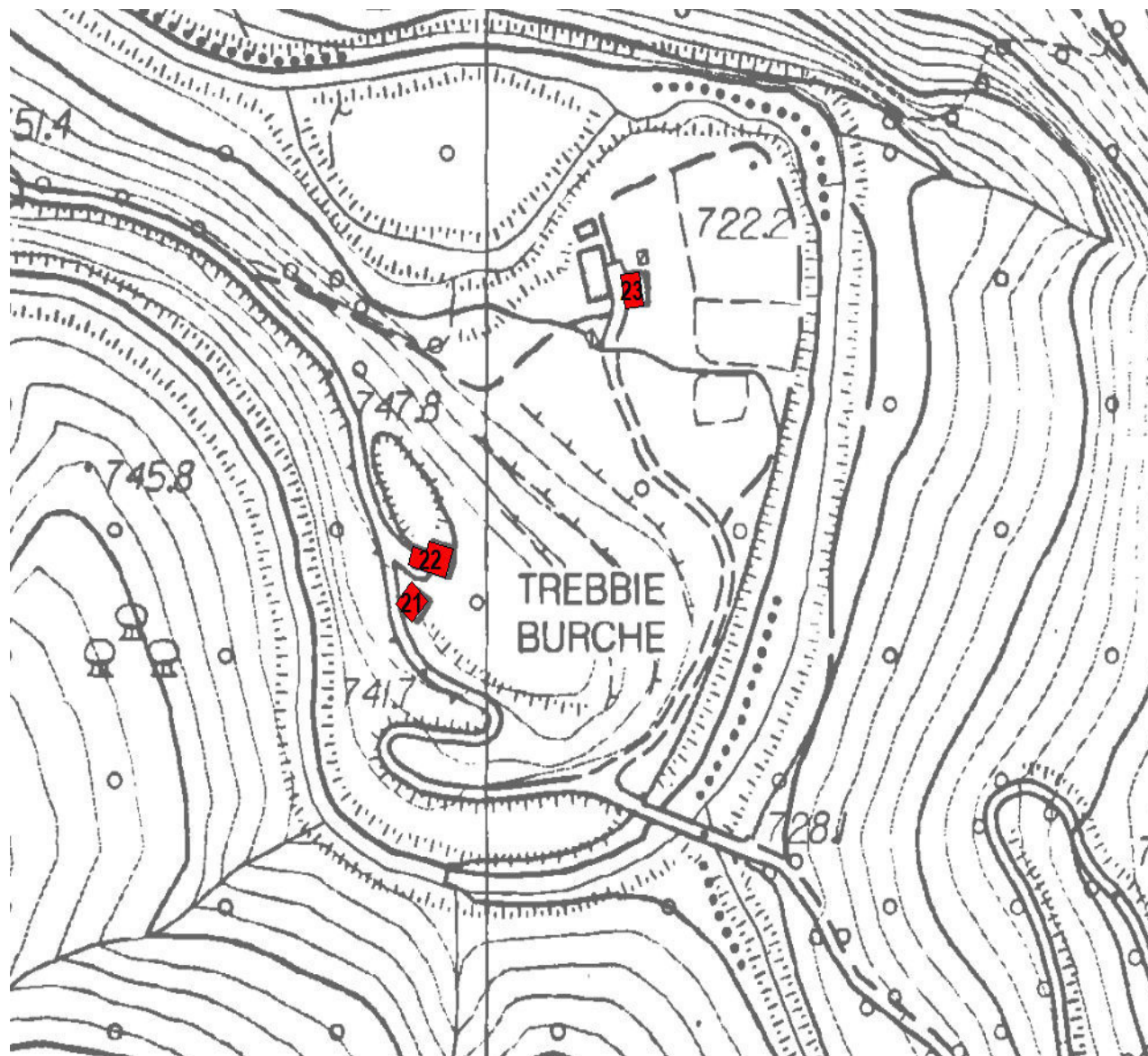
LOCALIZZAZIONE:**IMMAGINE EDIFICIO:****NUMERO EDIFICIO 22**

P.ED.:	86
TIPOLOGIA:	Residenziale-Abitativa
STATO:	fatiscente
NUMERO PIANI:	2
ALTEZZA RILEVATA:	5.56 m

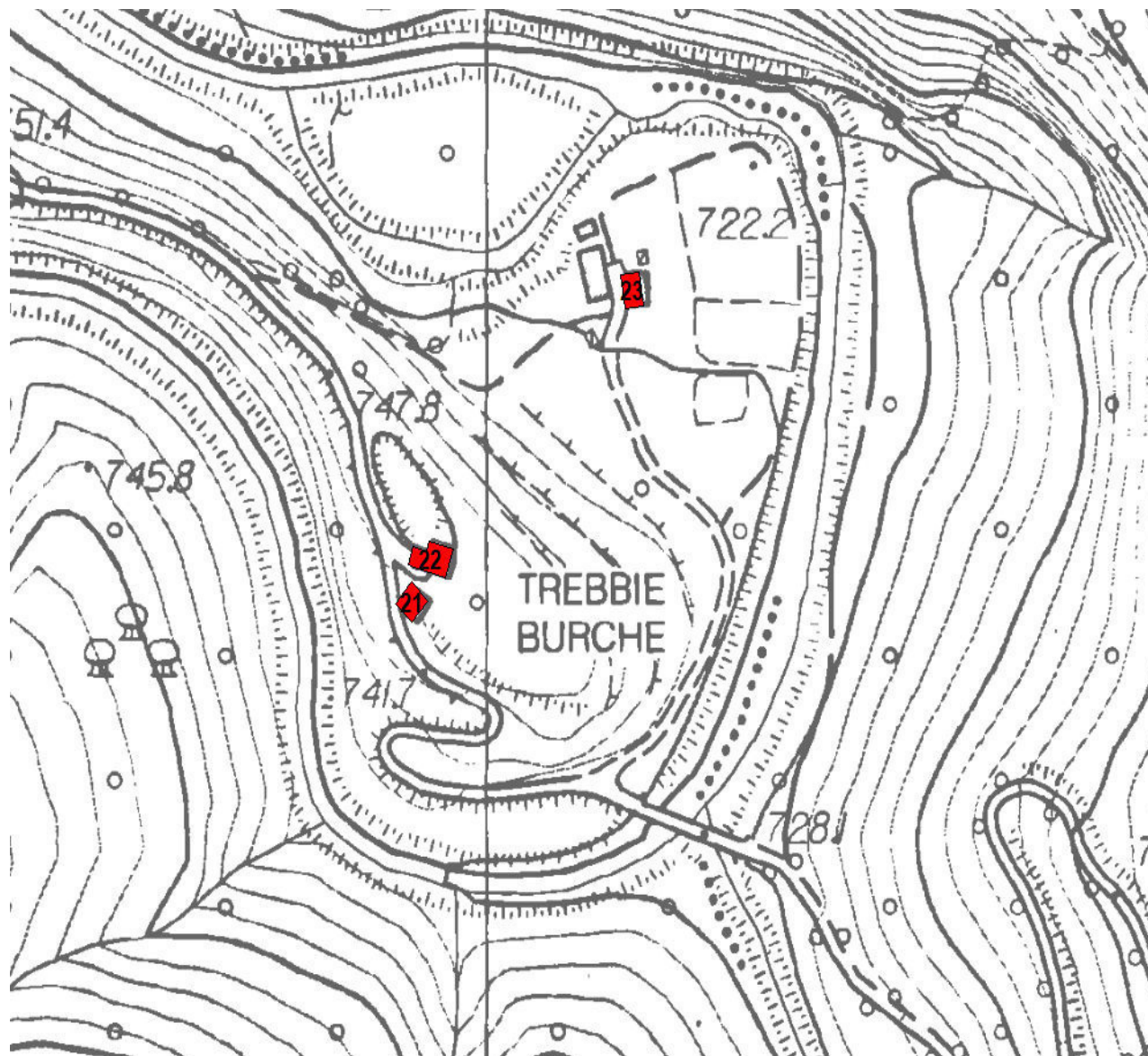
LOCALIZZAZIONE:**IMMAGINE EDIFICIO:****NUMERO EDIFICIO 23**

P.ED.:	350
TIPOLOGIA:	Residenziale-Abitativa
STATO:	in esercizio
NUMERO PIANI:	2
ALTEZZA RILEVATA:	5.7 m

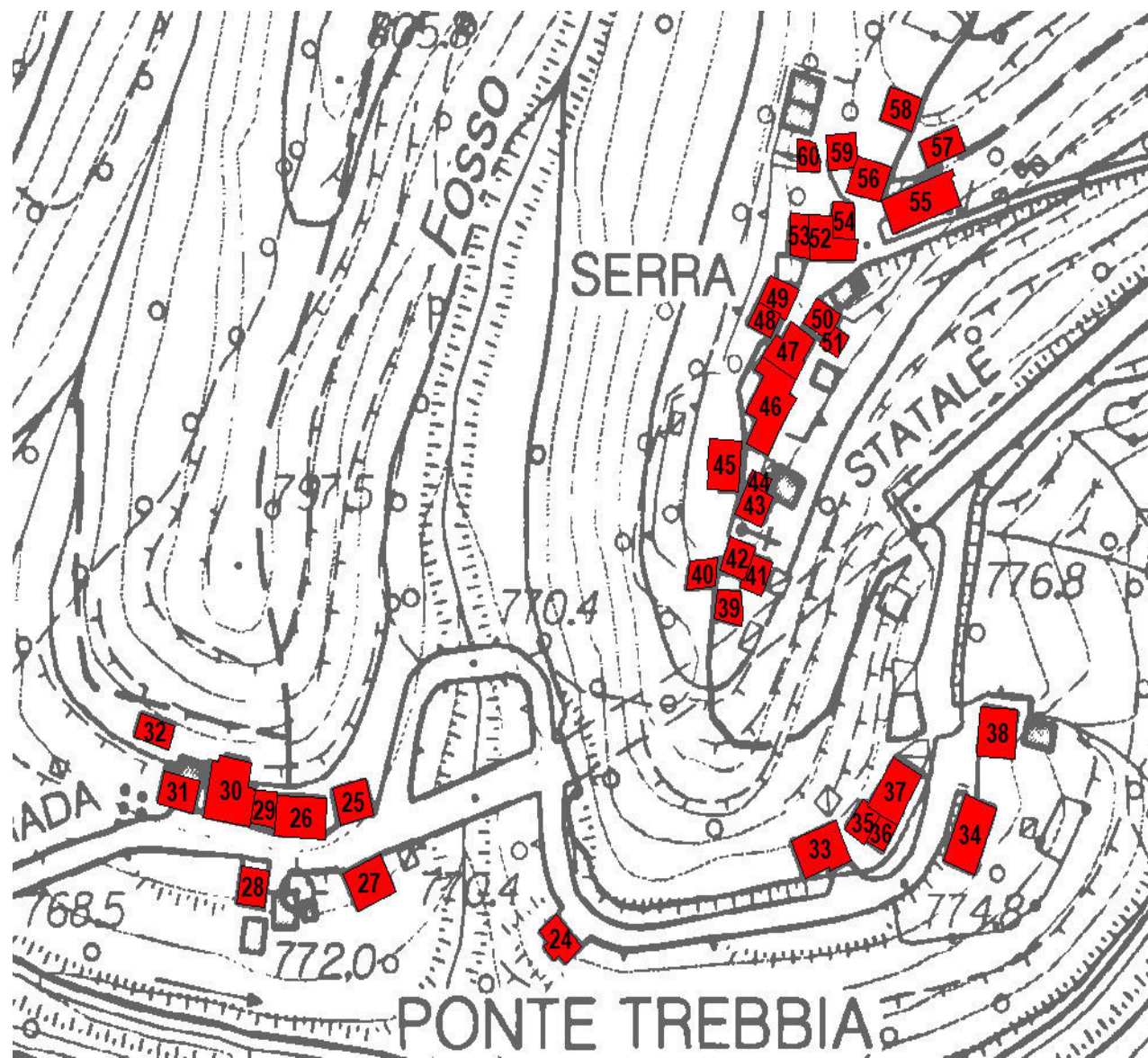
LOCALIZZAZIONE:**IMMAGINE EDIFICIO:****NUMERO EDIFICIO 24**

P.ED.:	436
TIPOLOGIA:	Residenziale-Abitativa
STATO:	in esercizio
NUMERO PIANI:	2
ALTEZZA RILEVATA:	4.7 m

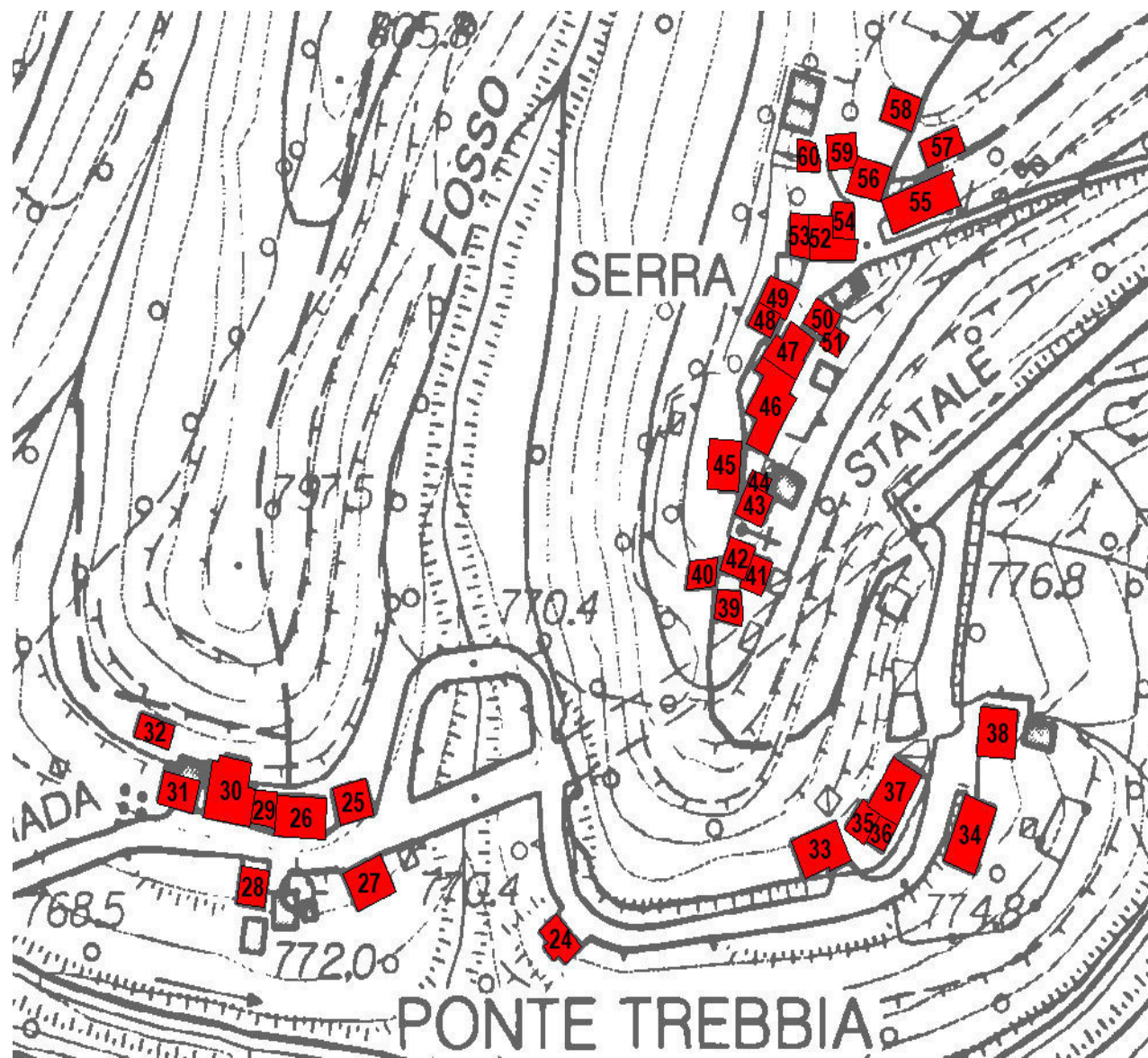
LOCALIZZAZIONE:**IMMAGINE EDIFICIO:****NUMERO EDIFICIO 25**

P.ED.:	766
TIPOLOGIA:	Residenziale-Abitativa
STATO:	abbandono
NUMERO PIANI:	3
ALTEZZA RILEVATA:	8.32 m

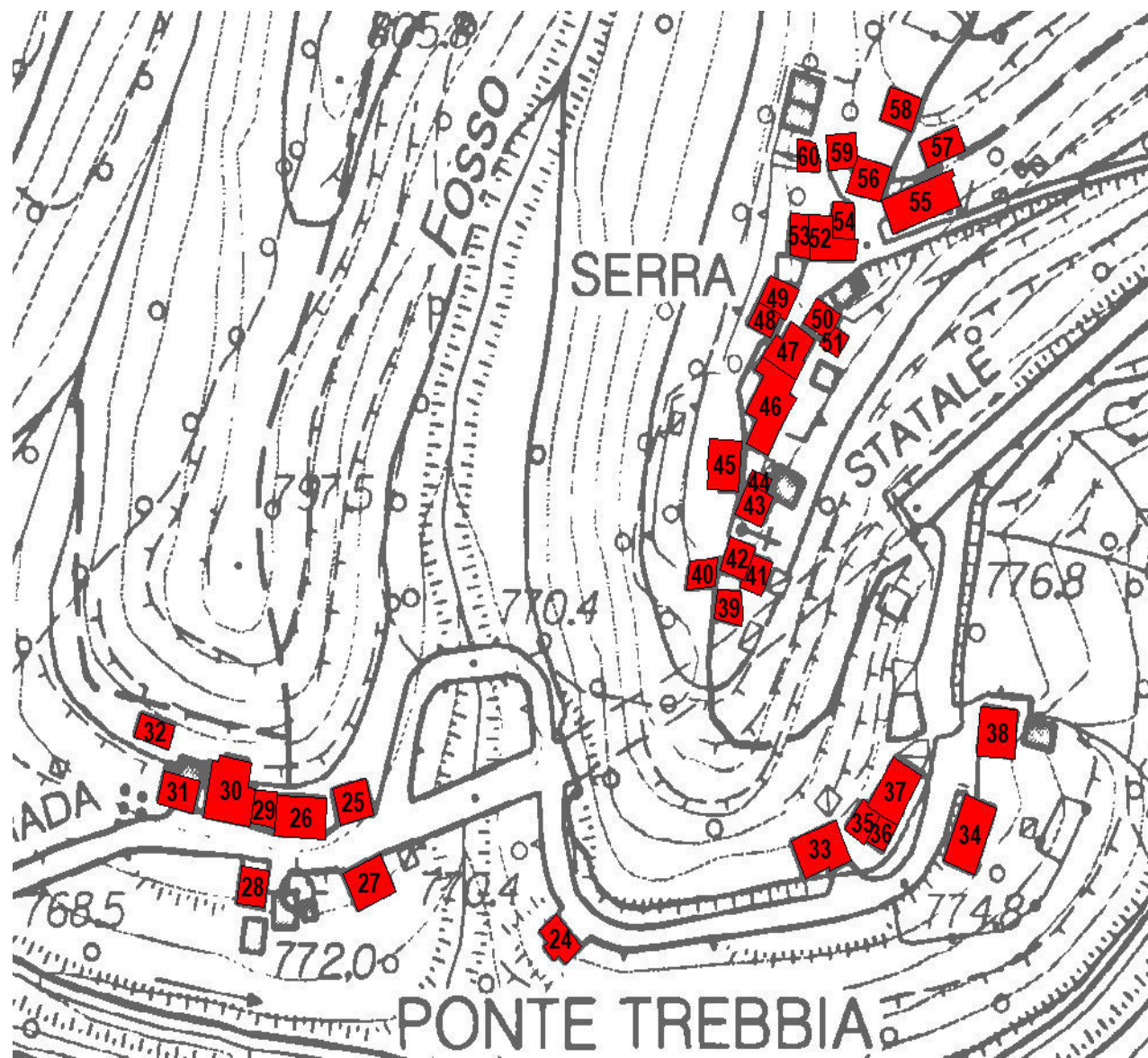
LOCALIZZAZIONE:**IMMAGINE EDIFICIO:****NUMERO EDIFICIO 26**

P.ED.:	1041
TIPOLOGIA:	Residenziale-Abitativa
STATO:	abbandono
NUMERO PIANI:	3
ALTEZZA RILEVATA:	8.83 m

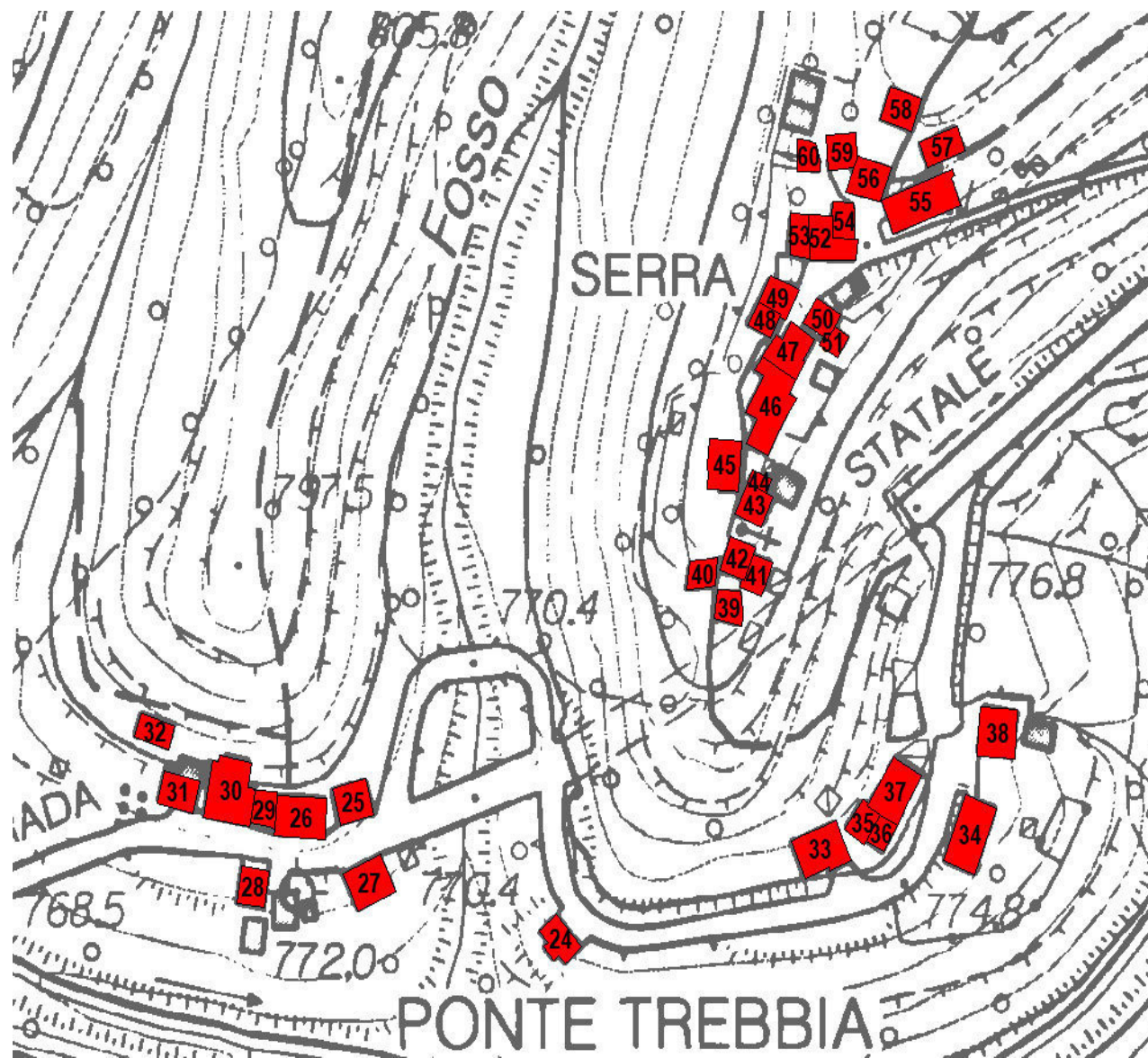
LOCALIZZAZIONE:**IMMAGINE EDIFICIO:****NUMERO EDIFICIO 27**

P.ED.:	844
TIPOLOGIA:	Residenziale-Abitativa
STATO:	in esercizio
NUMERO PIANI:	3
ALTEZZA RILEVATA:	8.76 m

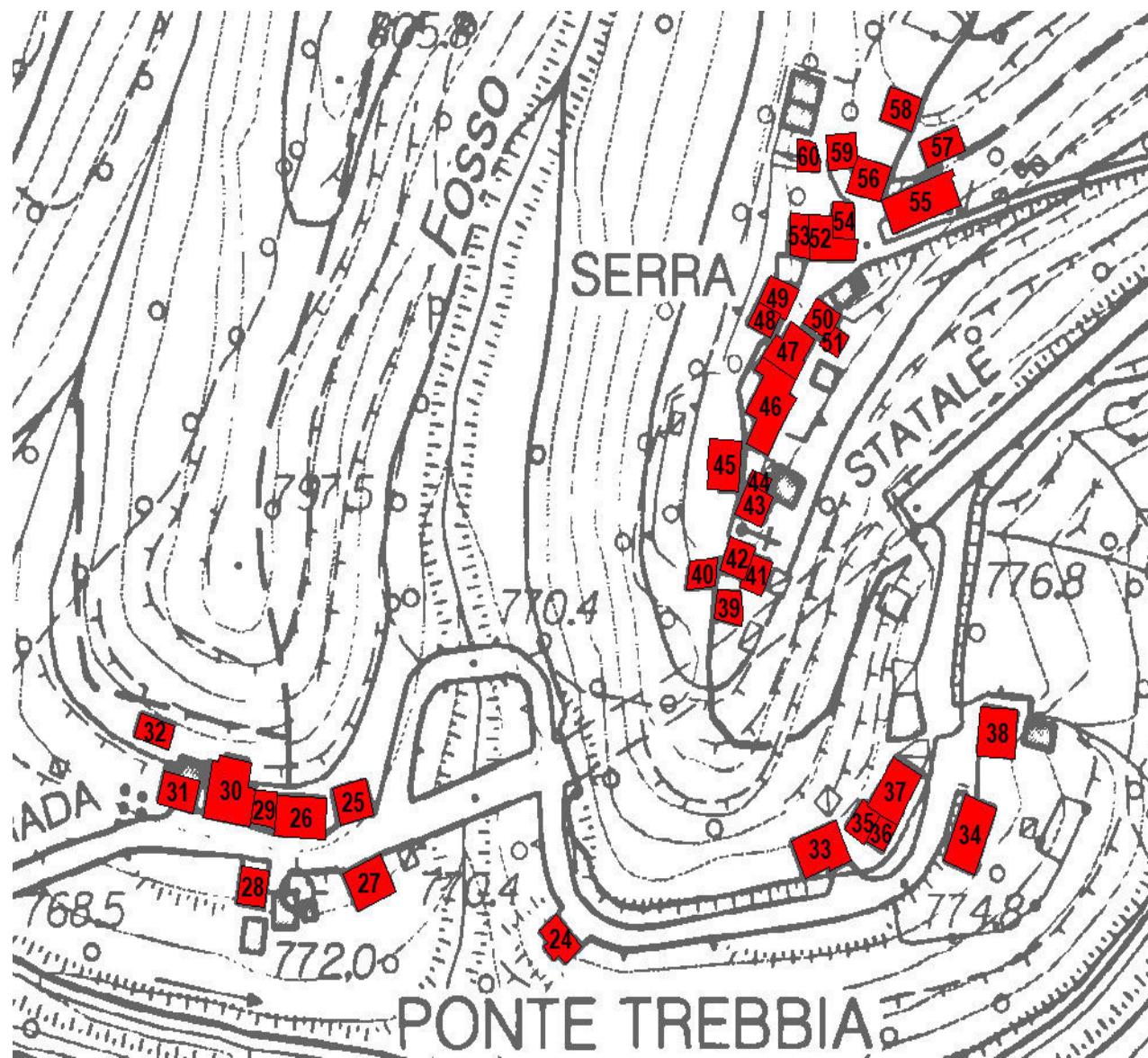
LOCALIZZAZIONE:**IMMAGINE EDIFICIO:****NUMERO EDIFICIO 28**

P.ED.:	1047
TIPOLOGIA:	Residenziale-Abitativa
STATO:	abbandono
NUMERO PIANI:	2
ALTEZZA RILEVATA:	6.91 m

LOCALIZZAZIONE:



IMMAGINE EDIFICIO:



NUMERO EDIFICIO 29

P.ED.:	724
TIPOLOGIA:	garage
STATO:	in esercizio
NUMERO PIANI:	1
ALTEZZA RILEVATA:	3.3 m

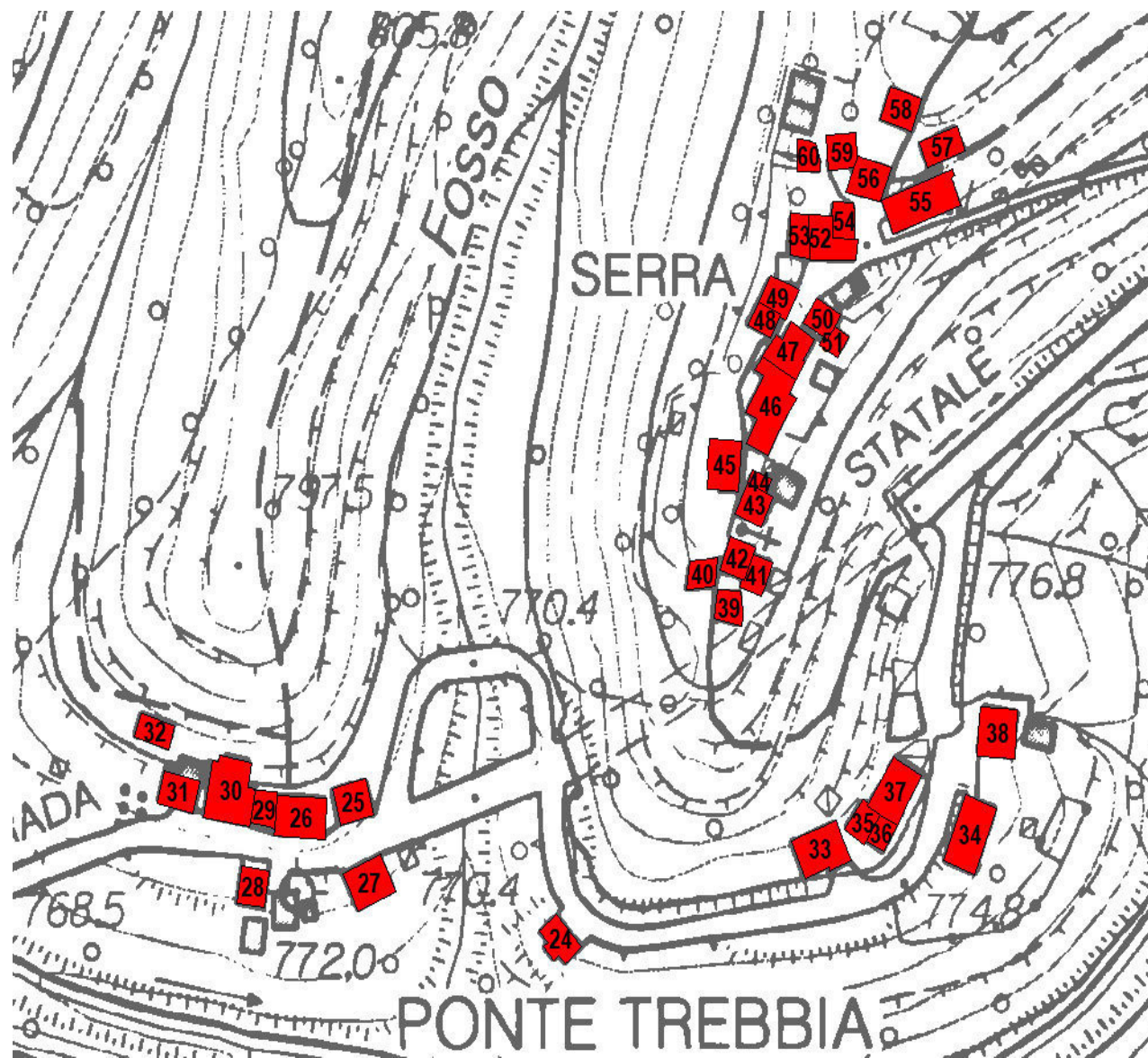
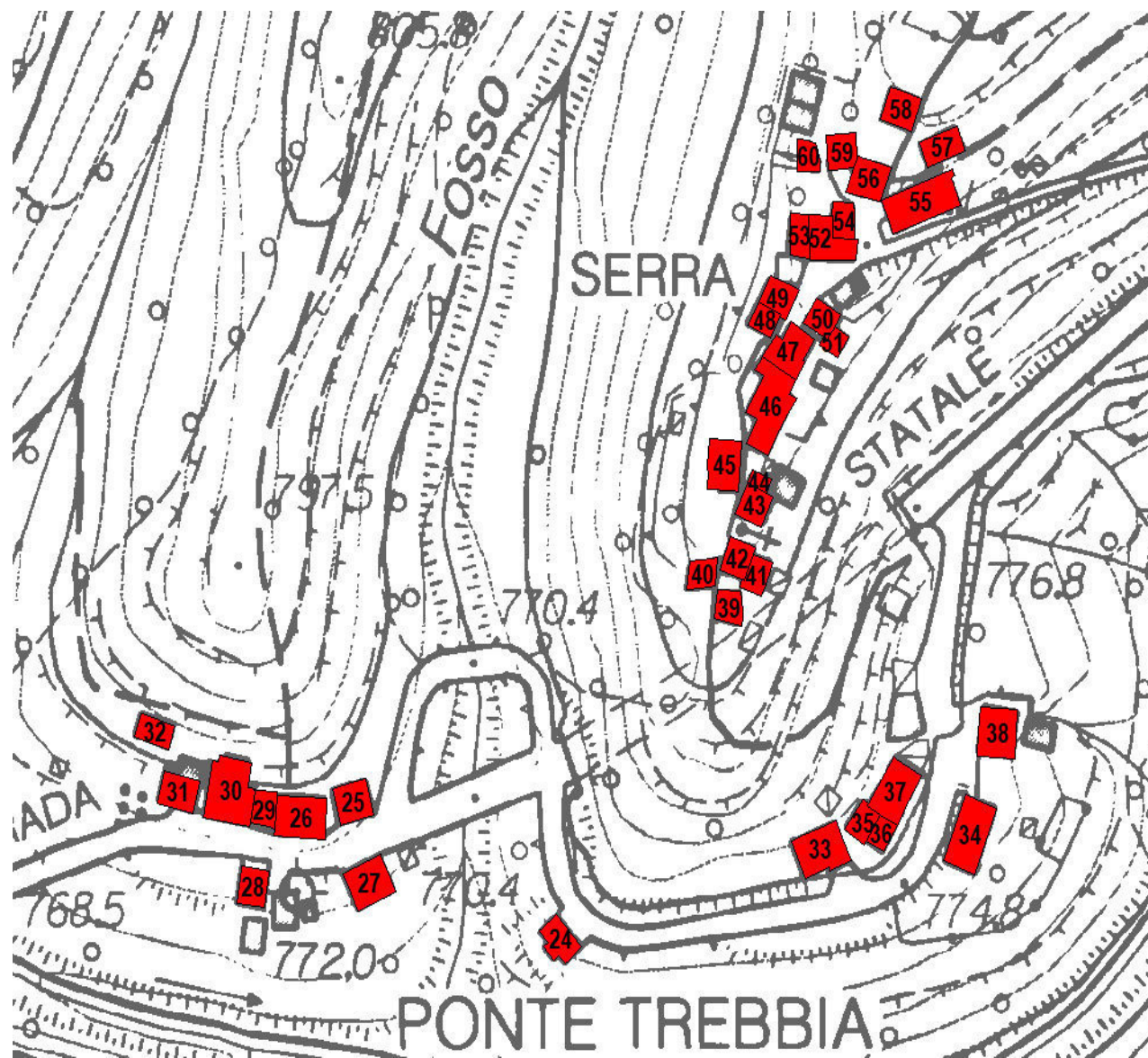
LOCALIZZAZIONE:**IMMAGINE EDIFICIO:****NUMERO EDIFICIO 30**

P.ED.:	783
TIPOLOGIA:	Residenziale-Abitativa
STATO:	in esercizio
NUMERO PIANI:	3
ALTEZZA RILEVATA:	9.4 m

LOCALIZZAZIONE:



IMMAGINE EDIFICIO:



NUMERO EDIFICIO 31

P.ED.:	796
TIPOLOGIA:	Residenziale-Abitativa
STATO:	fatiscente
NUMERO PIANI:	3
ALTEZZA RILEVATA:	6.64 m

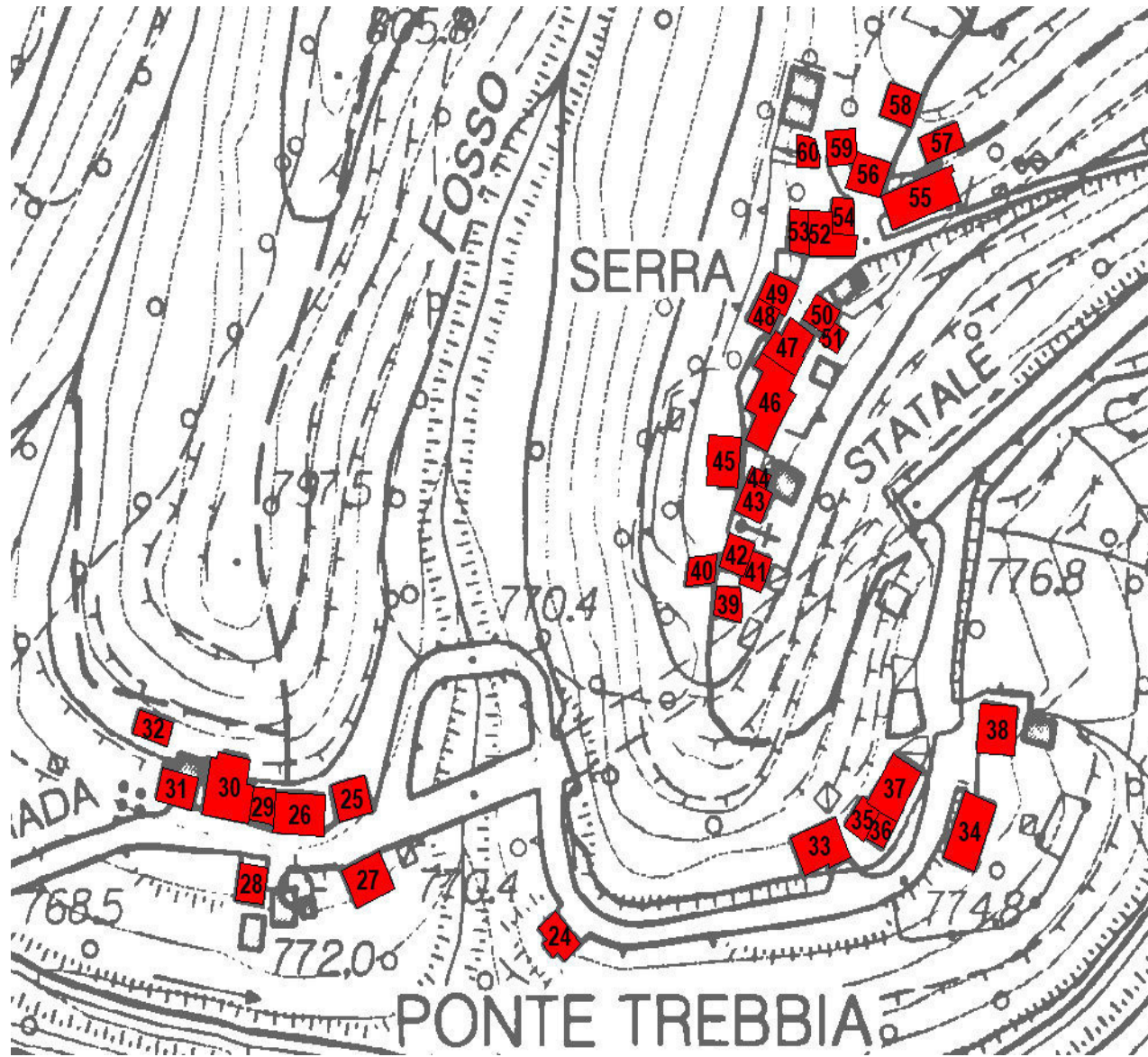
LOCALIZZAZIONE:



IMMAGINE EDIFICIO:



NUMERO EDIFICIO 32

P.ED.:	781
TIPOLOGIA:	Residenziale-Abitativa
STATO:	fatiscente
NUMERO PIANI:	3
ALTEZZA RILEVATA:	9.9 m

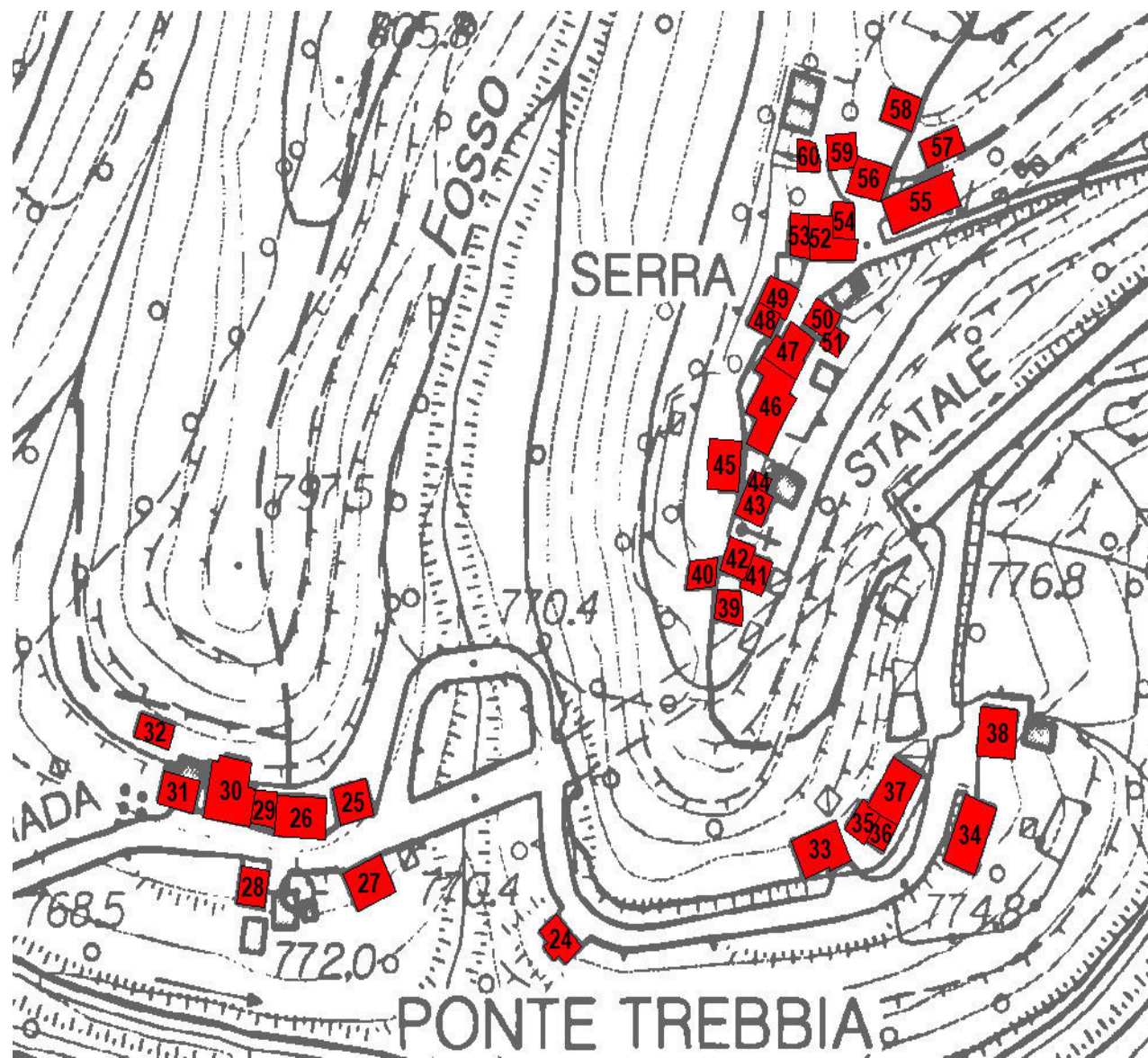
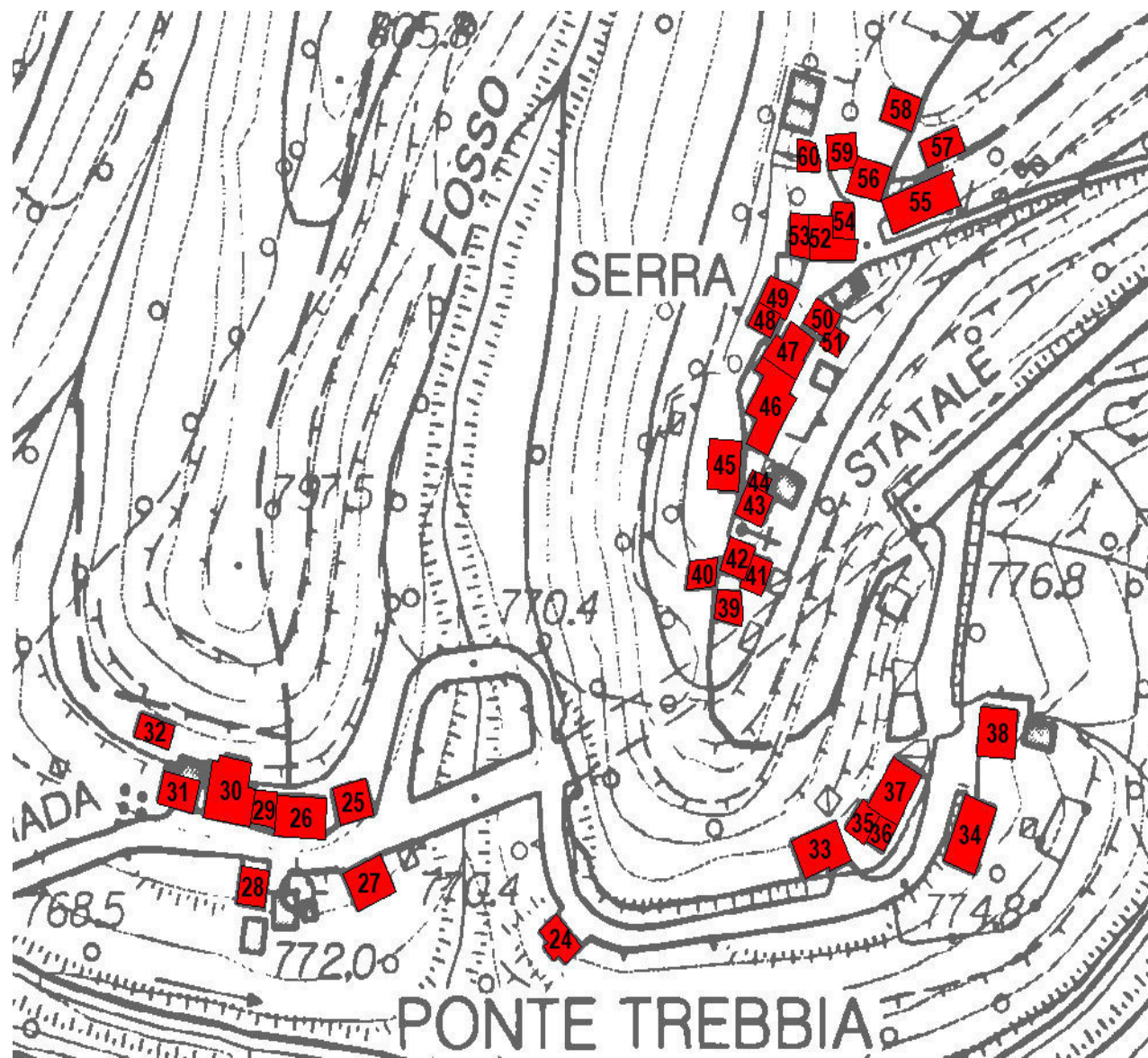
LOCALIZZAZIONE:**IMMAGINE EDIFICIO:****NUMERO EDIFICIO 33**

P.ED.:	xxx
TIPOLOGIA:	Residenziale-Abitativa
STATO:	in esercizio
NUMERO PIANI:	3
ALTEZZA RILEVATA:	12.6 m

LOCALIZZAZIONE:



IMMAGINE EDIFICIO:



NUMERO EDIFICIO 34

P.ED.:	872 e 470
TIPOLOGIA:	Residenziale-Abitativa
STATO:	in esercizio
NUMERO PIANI:	2
ALTEZZA RILEVATA:	6.01 m

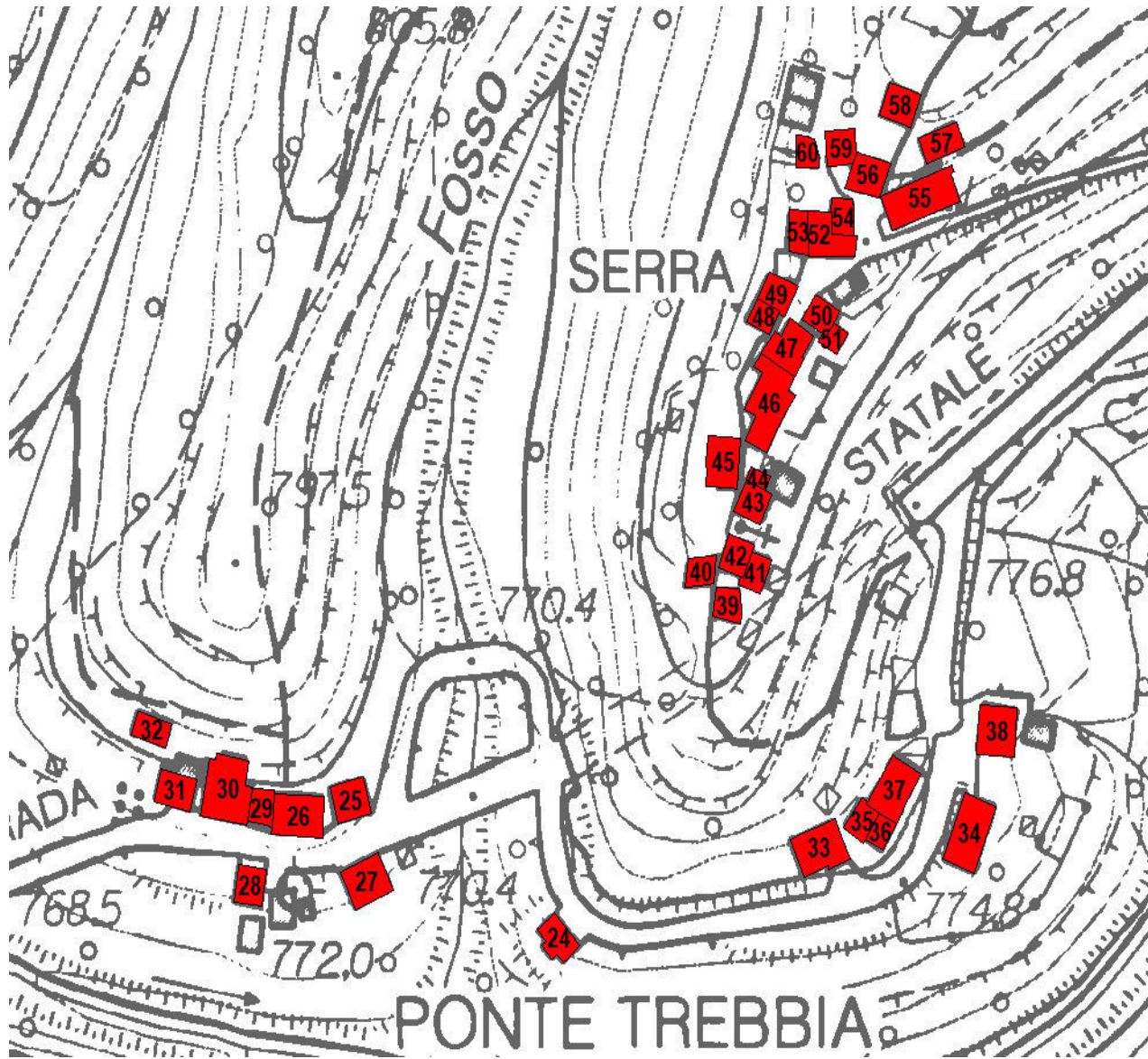
LOCALIZZAZIONE:



IMMAGINE EDIFICIO:



NUMERO EDIFICIO 35

P.ED.:	415
TIPOLOGIA:	Residenziale-Abitativa
STATO:	in esercizio
NUMERO PIANI:	2
ALTEZZA RILEVATA:	6.01 m

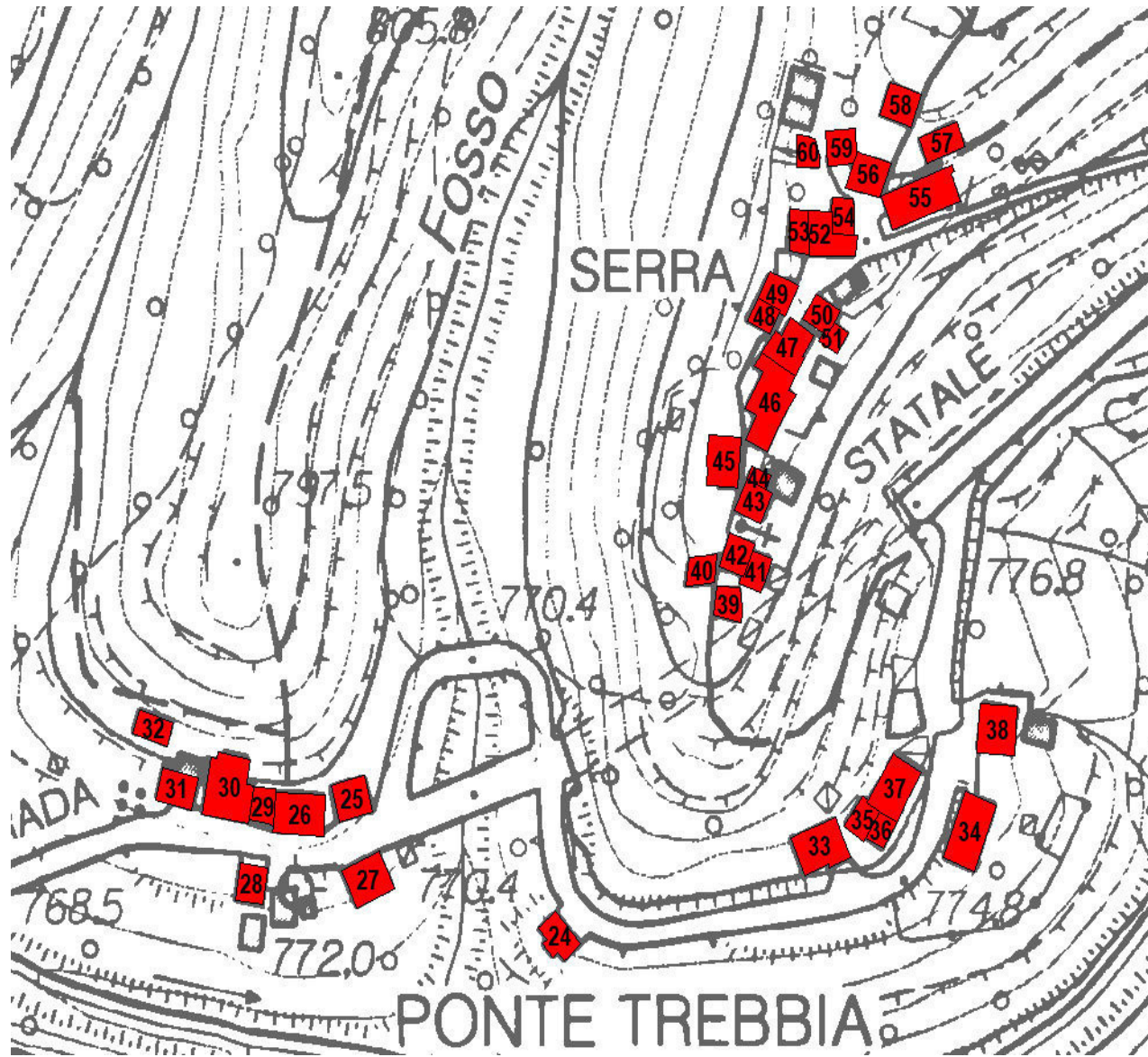
LOCALIZZAZIONE:



IMMAGINE EDIFICIO:



NUMERO EDIFICIO 36

P.ED.:	402
TIPOLOGIA:	Residenziale-Abitativa
STATO:	in esercizio
NUMERO PIANI:	2
ALTEZZA RILEVATA:	6.01 m

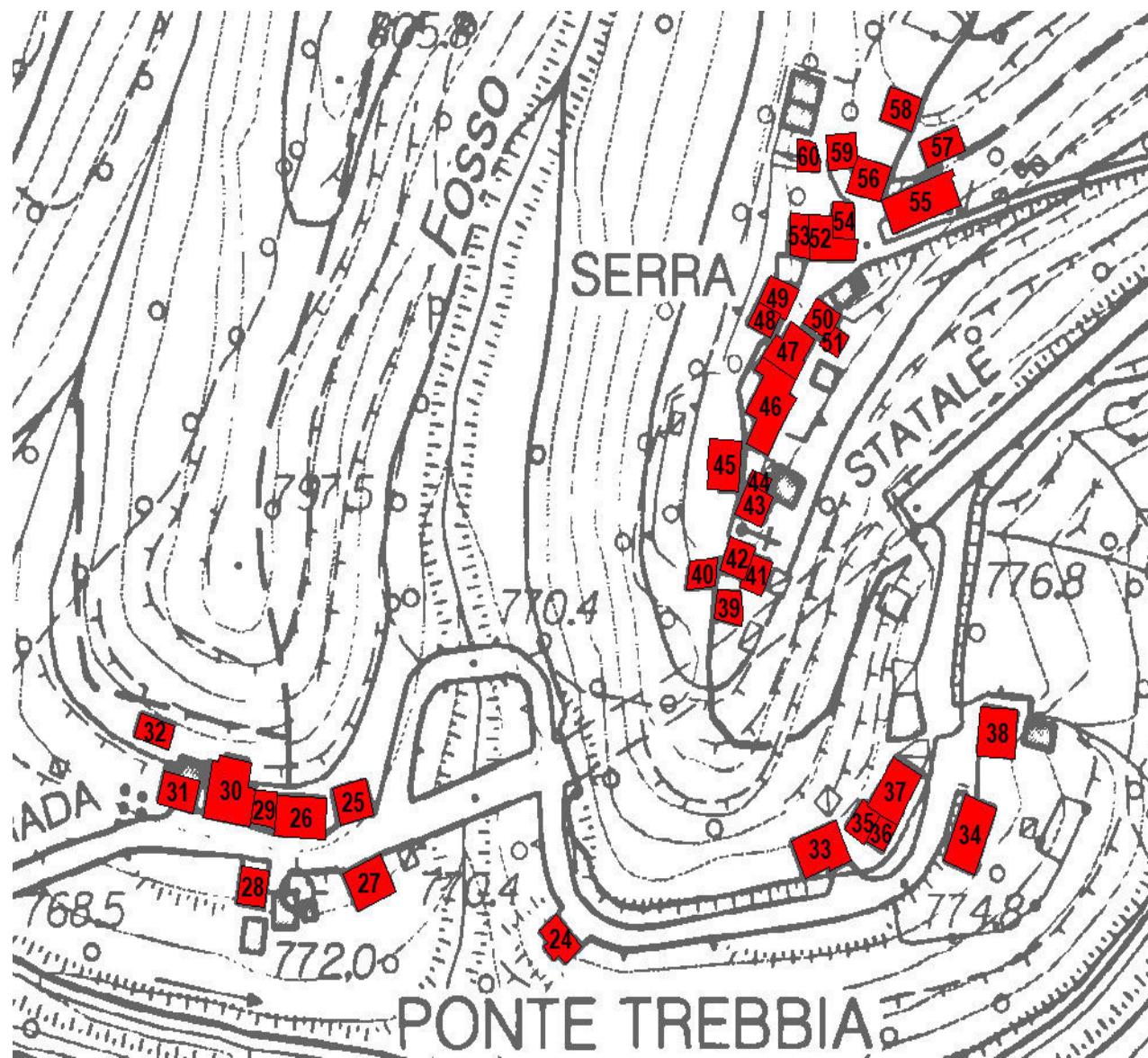
LOCALIZZAZIONE:



IMMAGINE EDIFICIO:



NUMERO EDIFICIO 37

P.ED.:	690 e 850
TIPOLOGIA:	Residenziale-Abitativa
STATO:	in esercizio
NUMERO PIANI:	3
ALTEZZA RILEVATA:	7.68 m

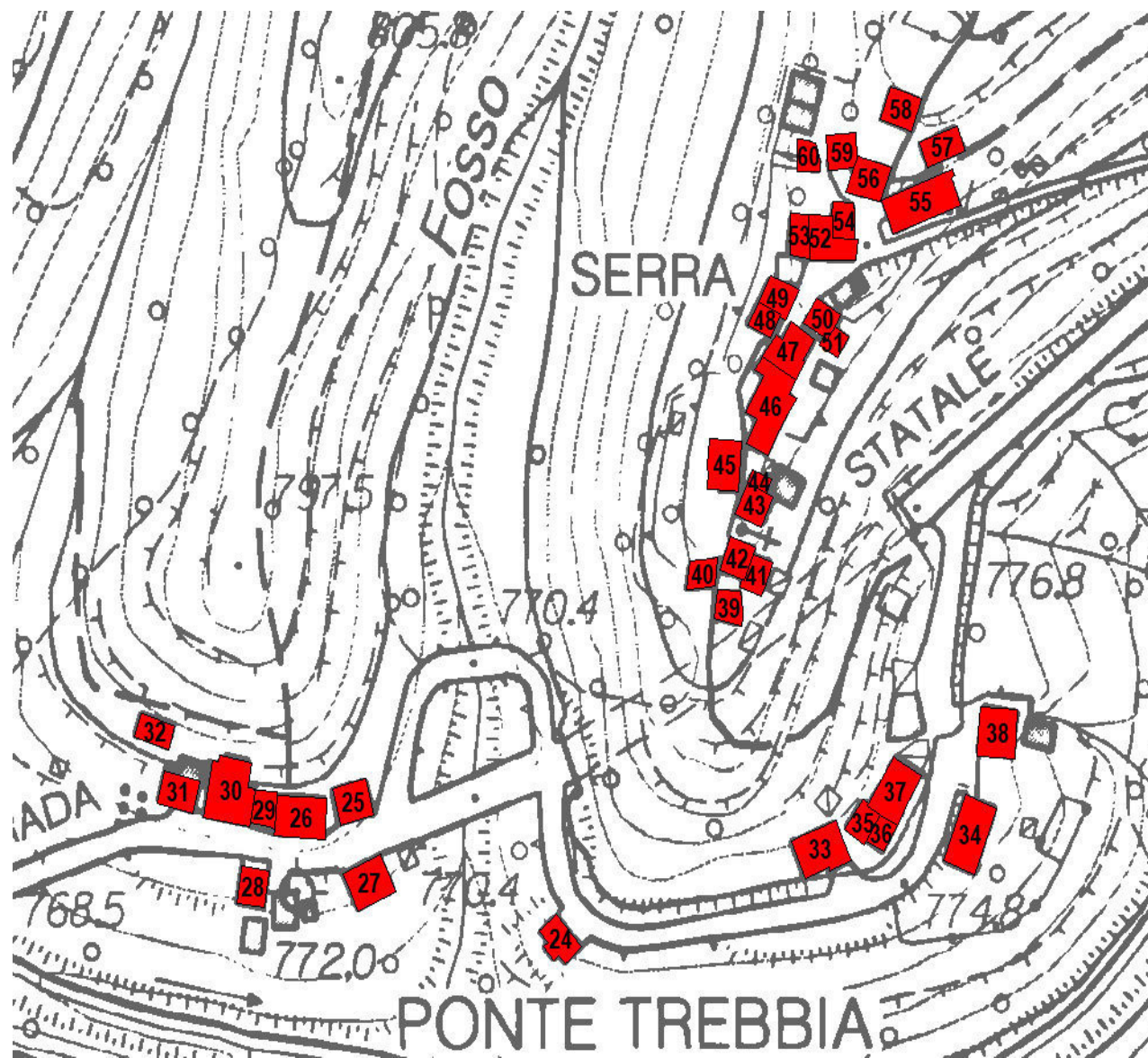
LOCALIZZAZIONE:



IMMAGINE EDIFICIO:



NUMERO EDIFICIO 38

P.ED.:	695
TIPOLOGIA:	Residenziale-Abitativa
STATO:	in esercizio
NUMERO PIANI:	2
ALTEZZA RILEVATA:	6.3 m

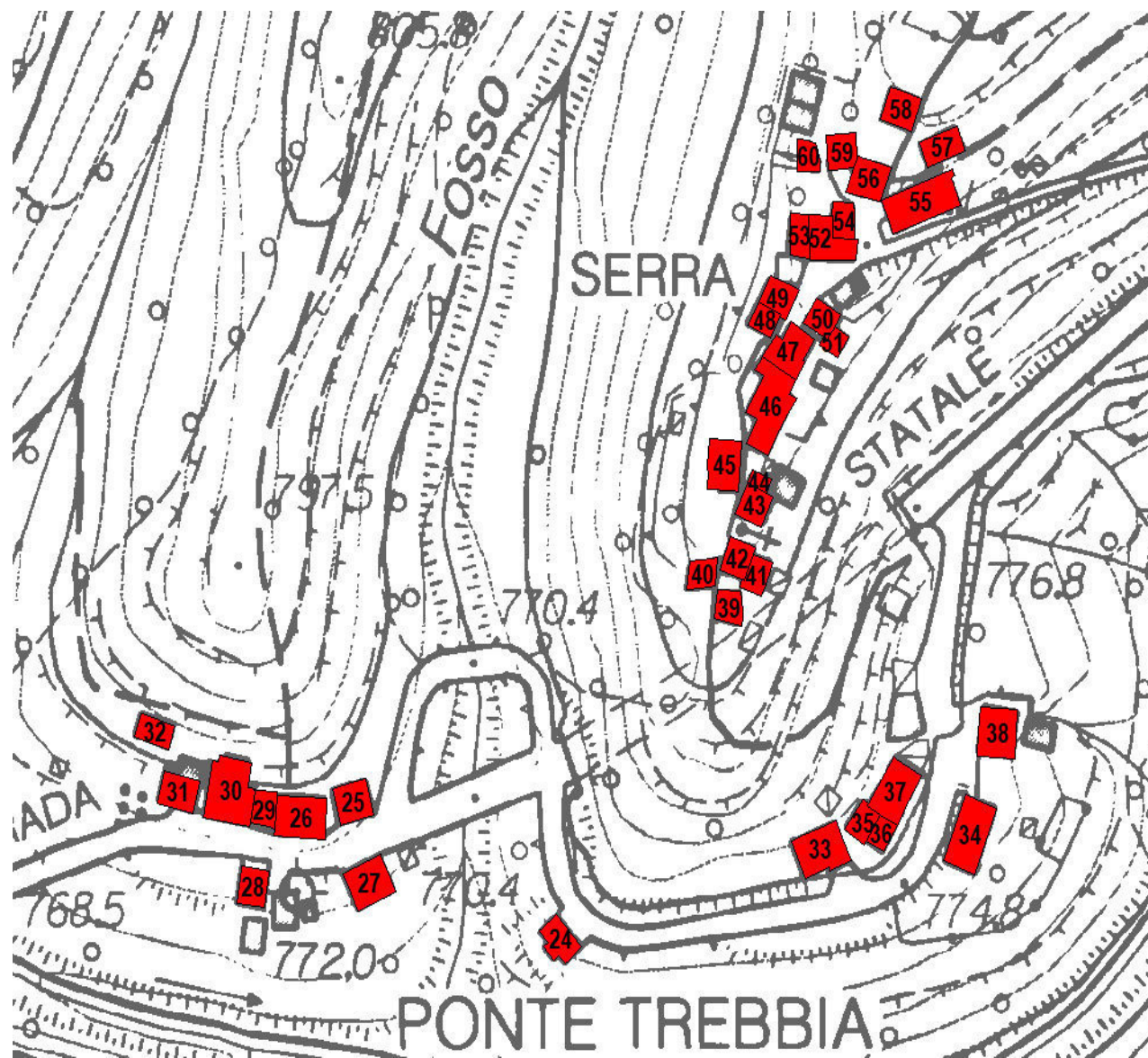
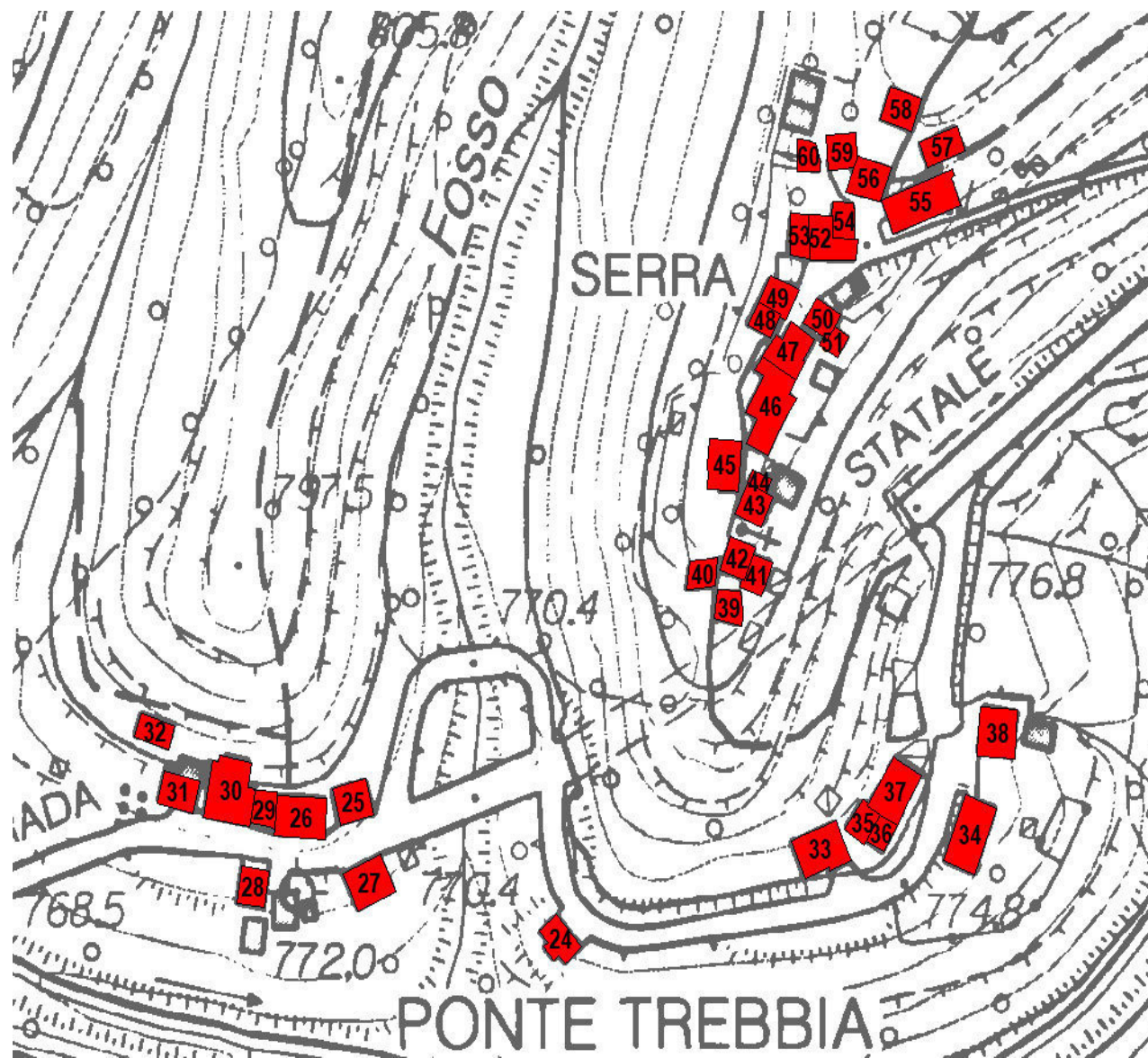
LOCALIZZAZIONE:**IMMAGINE EDIFICIO:****NUMERO EDIFICIO 39**

P.ED.:	393
TIPOLOGIA:	Residenziale-Abitativa
STATO:	in esercizio
NUMERO PIANI:	2
ALTEZZA RILEVATA:	5.45 m

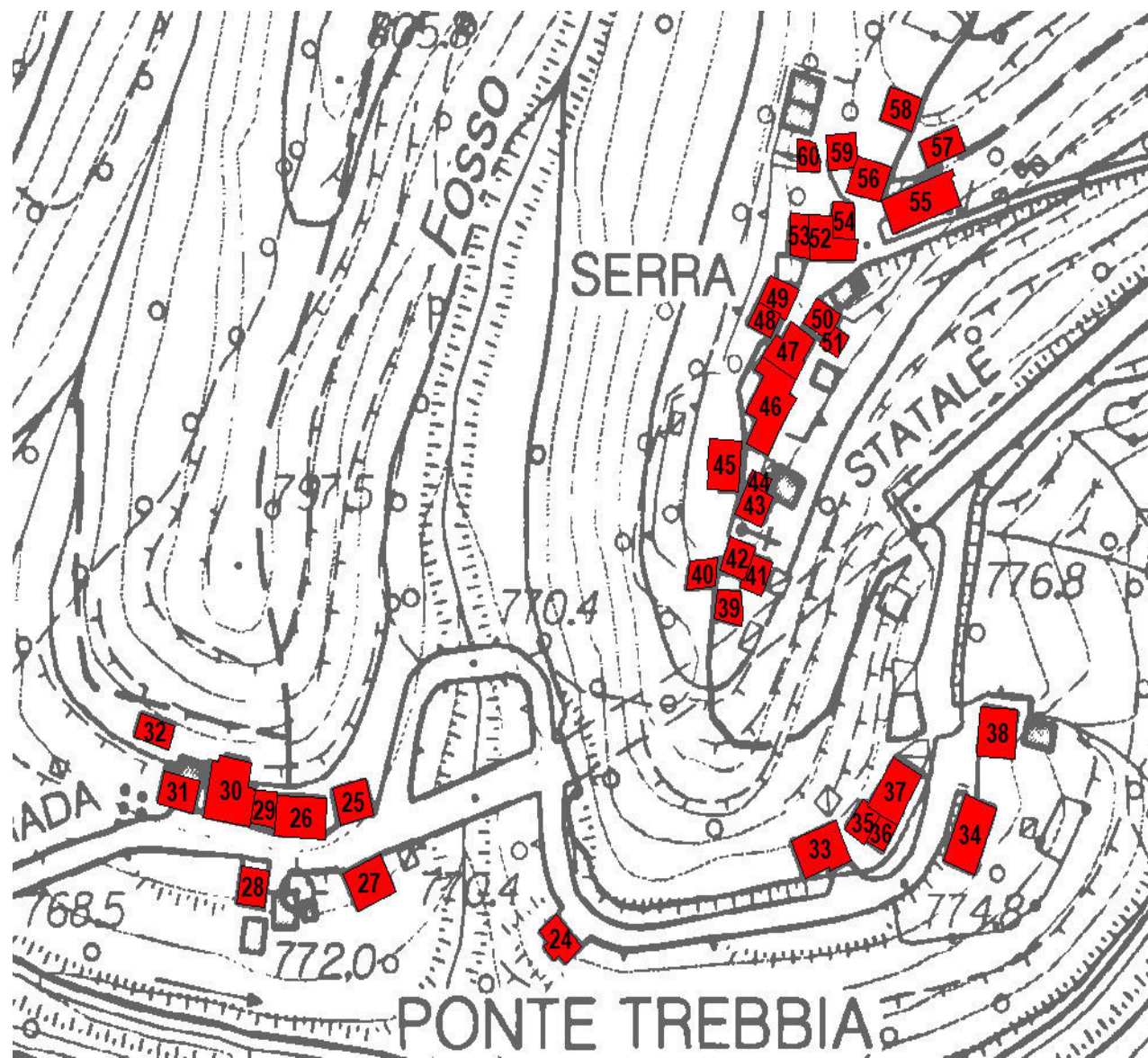
LOCALIZZAZIONE:**IMMAGINE EDIFICIO:****NUMERO EDIFICIO 40**

P.ED.:	377
TIPOLOGIA:	Residenziale-Abitativa
STATO:	abbandono
NUMERO PIANI:	3
ALTEZZA RILEVATA:	6.83 m

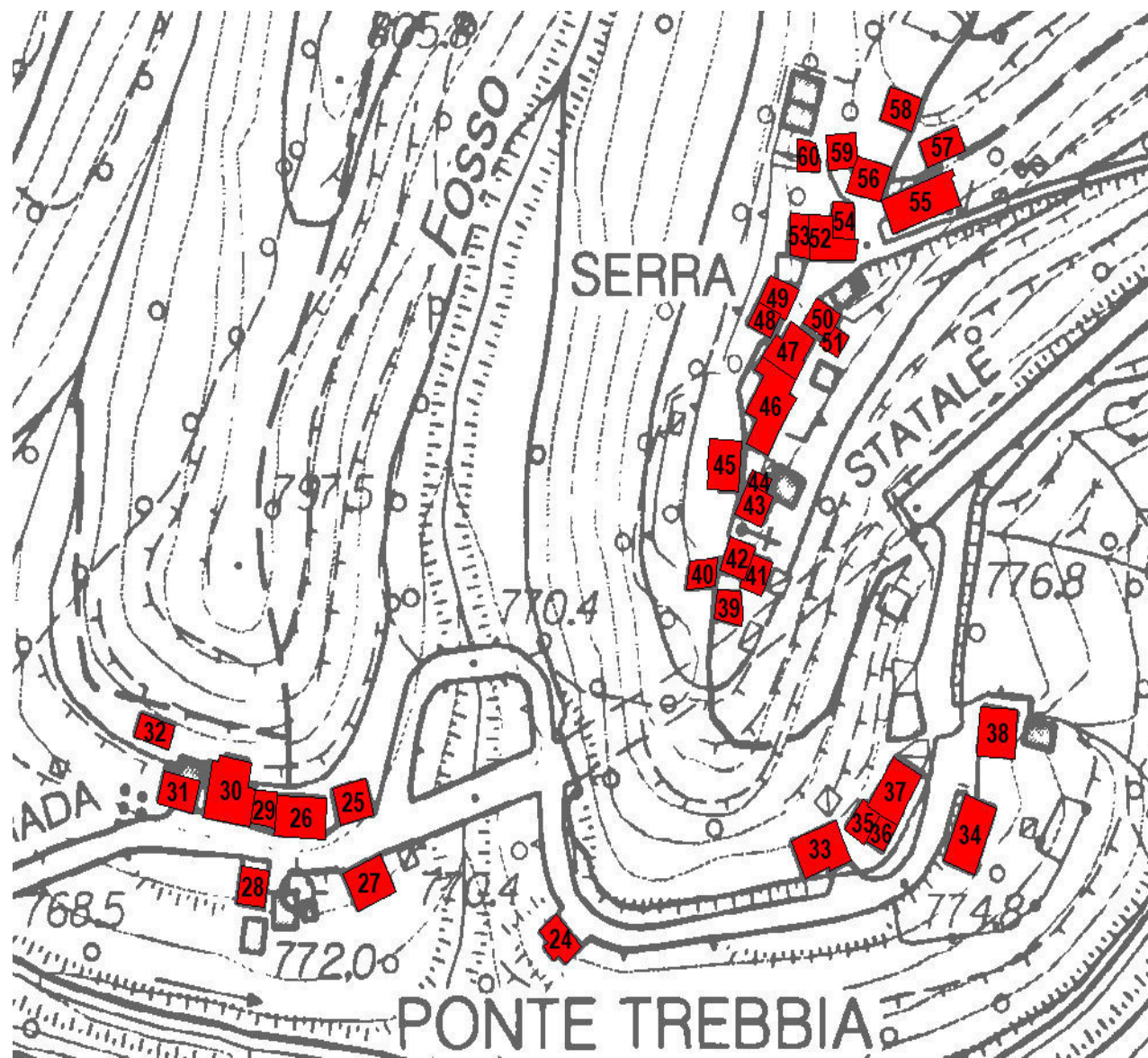
LOCALIZZAZIONE:**IMMAGINE EDIFICIO:****NUMERO EDIFICIO 41**

P.ED.:	467
TIPOLOGIA:	Residenziale-Abitativa
STATO:	in esercizio
NUMERO PIANI:	2
ALTEZZA RILEVATA:	6.27 m

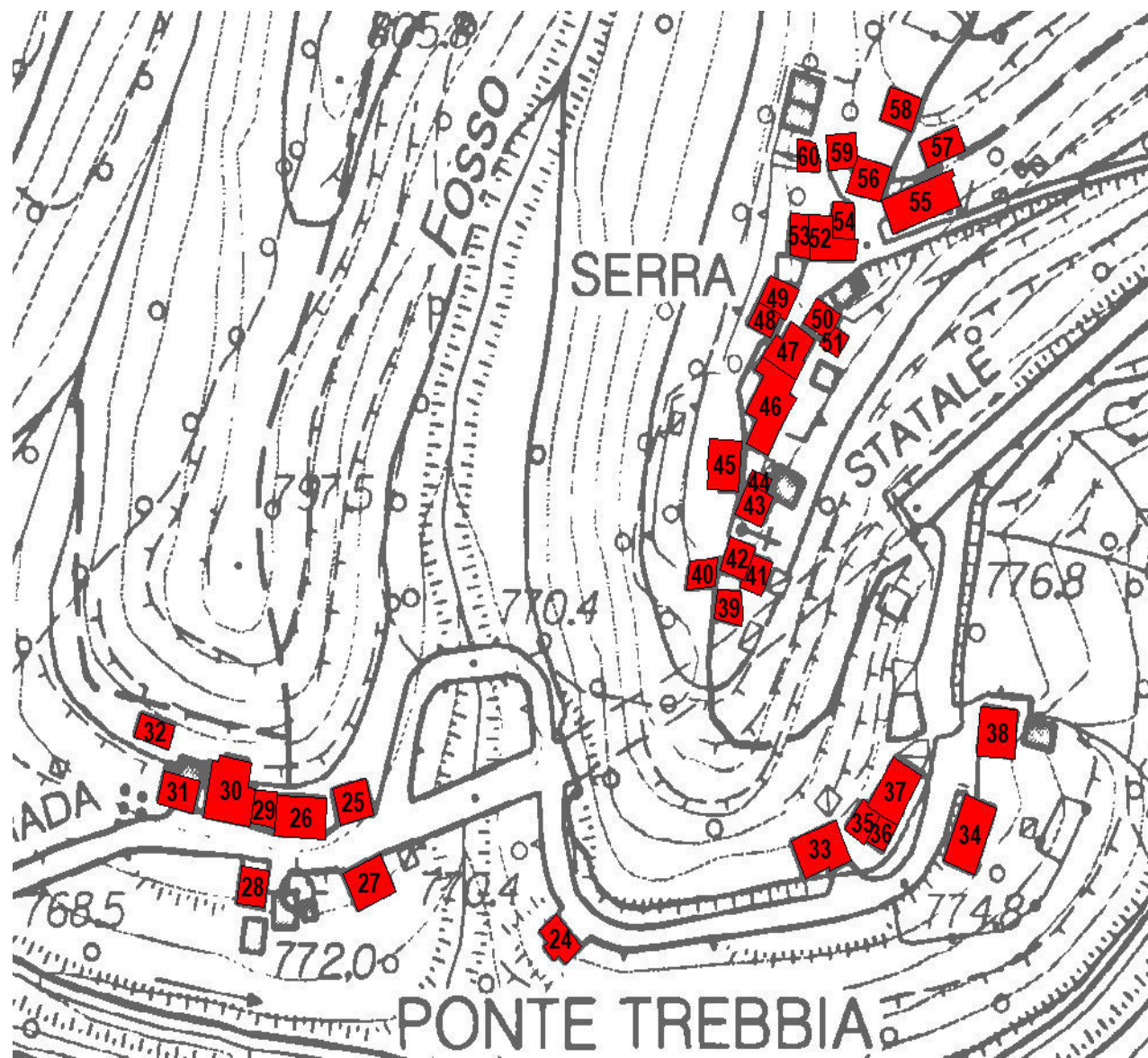
LOCALIZZAZIONE:**IMMAGINE EDIFICIO:****NUMERO EDIFICIO 42**

P.ED.:	477
TIPOLOGIA:	Residenziale-Abitativa
STATO:	in esercizio
NUMERO PIANI:	2
ALTEZZA RILEVATA:	7.8 m

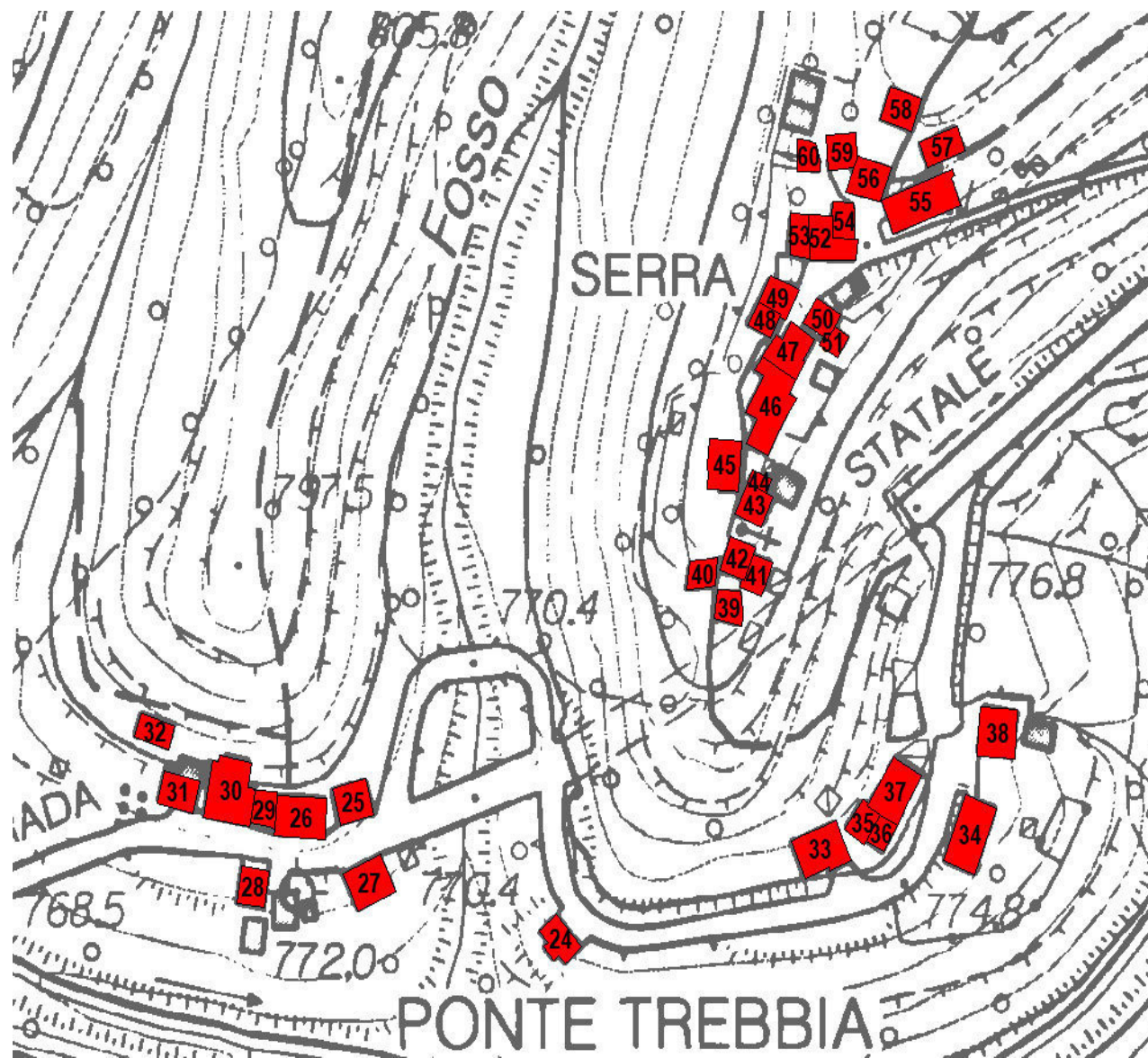
LOCALIZZAZIONE:**IMMAGINE EDIFICIO:****NUMERO EDIFICIO 43**

P.ED.:	849
TIPOLOGIA:	Residenziale-Abitativa
STATO:	abbandono
NUMERO PIANI:	3
ALTEZZA RILEVATA:	7.5 m

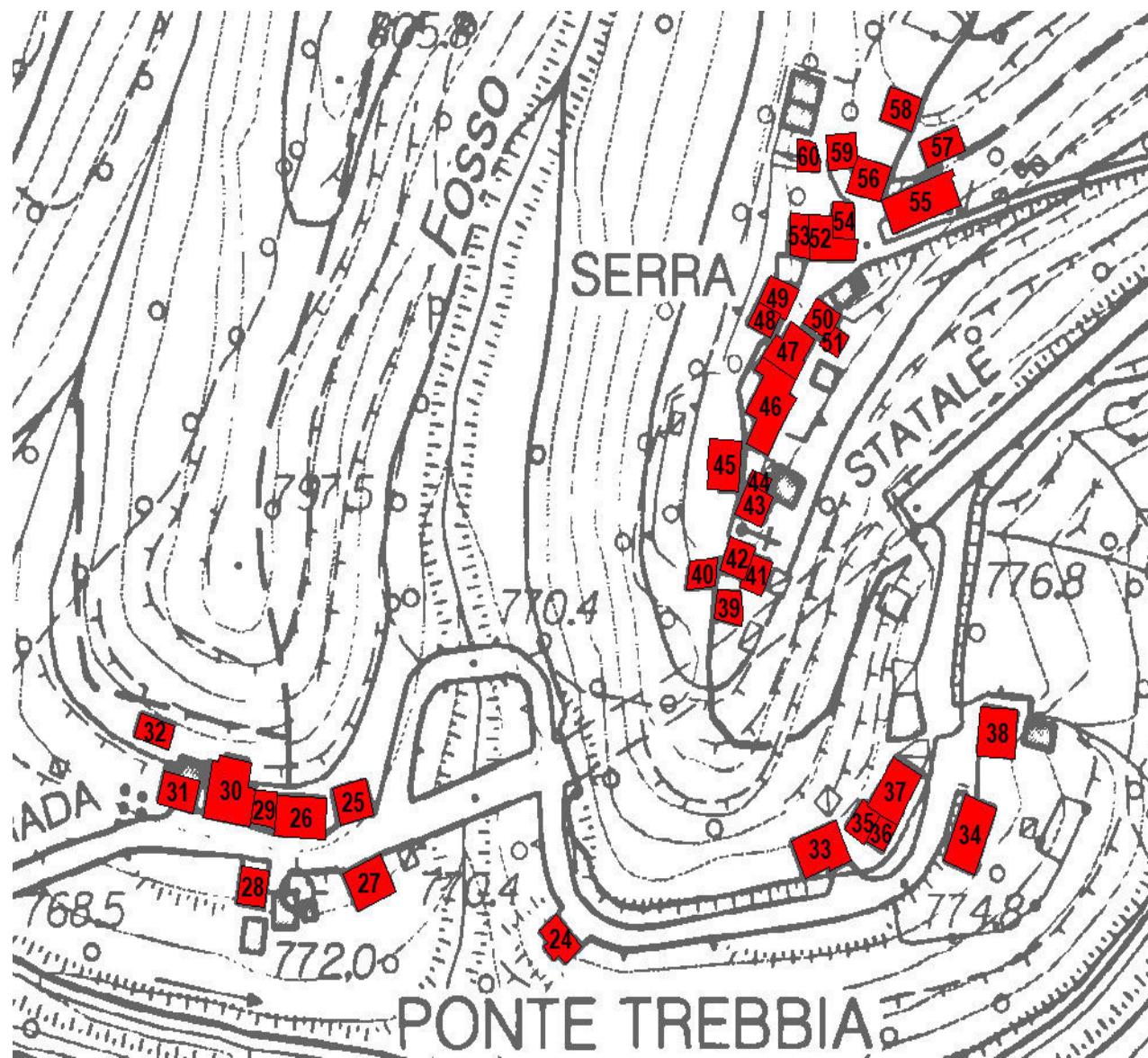
LOCALIZZAZIONE:**IMMAGINE EDIFICIO:****NUMERO EDIFICIO 44**

P.ED.:	849
TIPOLOGIA:	Residenziale-Abitativa
STATO:	abbandono
NUMERO PIANI:	3
ALTEZZA RILEVATA:	7.5 m

LOCALIZZAZIONE:



IMMAGINE EDIFICIO:



NUMERO EDIFICIO 45

P.ED.:	360
TIPOLOGIA:	Residenziale-Abitativa
STATO:	in esercizio
NUMERO PIANI:	2
ALTEZZA RILEVATA:	4.9 m

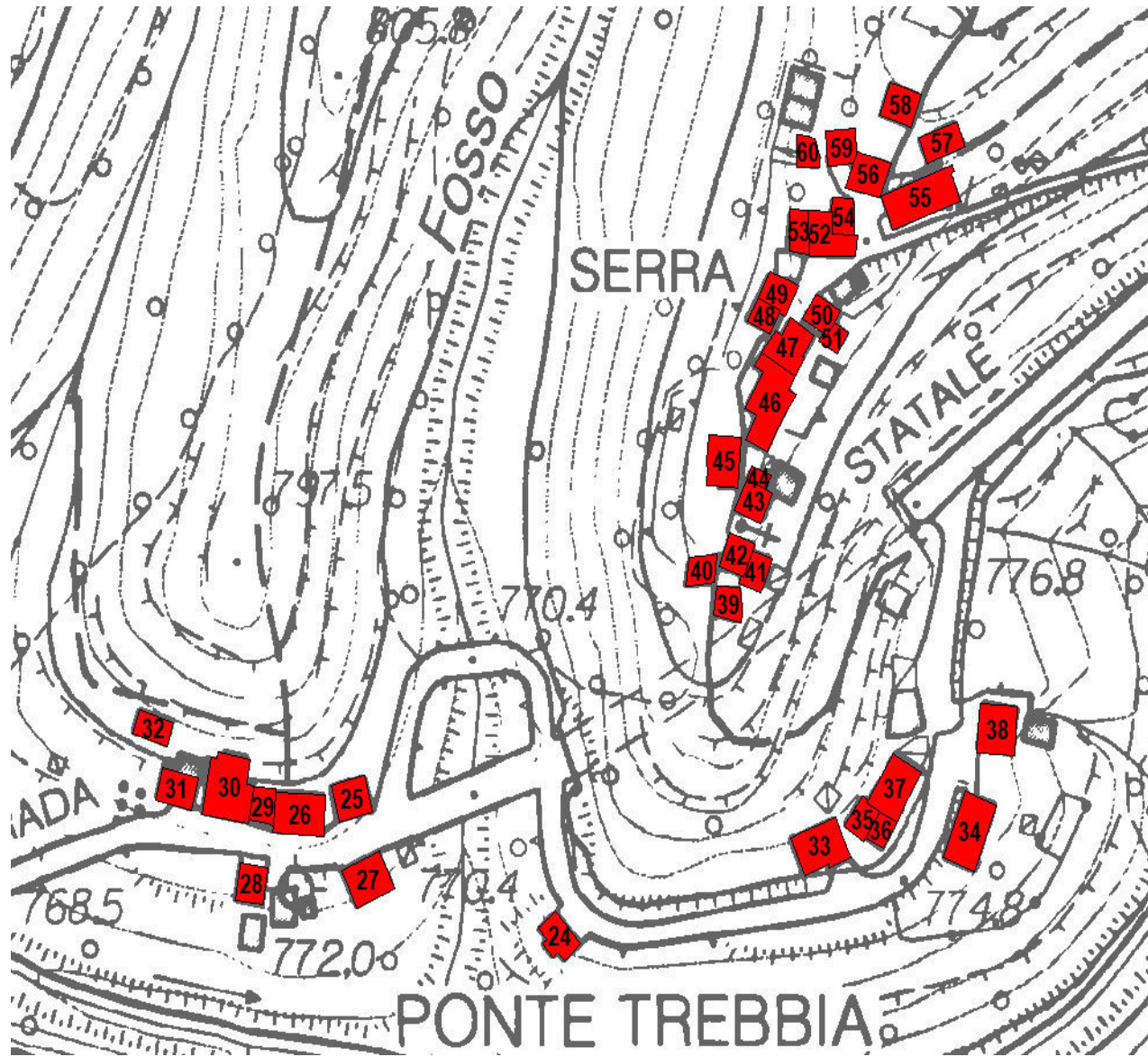
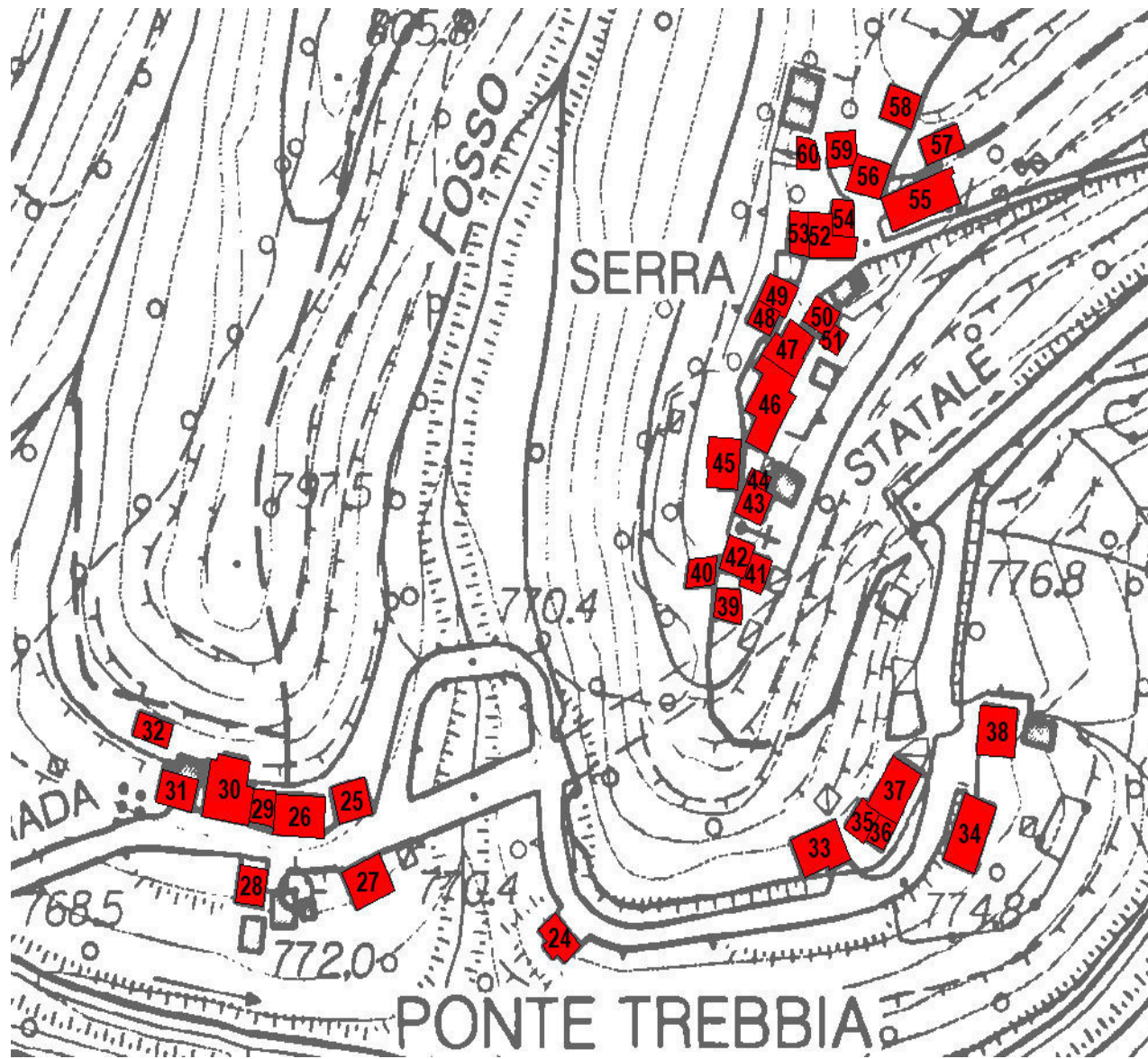
LOCALIZZAZIONE:**IMMAGINE EDIFICIO:****NUMERO EDIFICIO 46**

P.ED.:	338, 339 e 839
TIPOLOGIA:	Residenziale-Abitativa
STATO:	abbandono
NUMERO PIANI:	3
ALTEZZA RILEVATA:	7.7 m

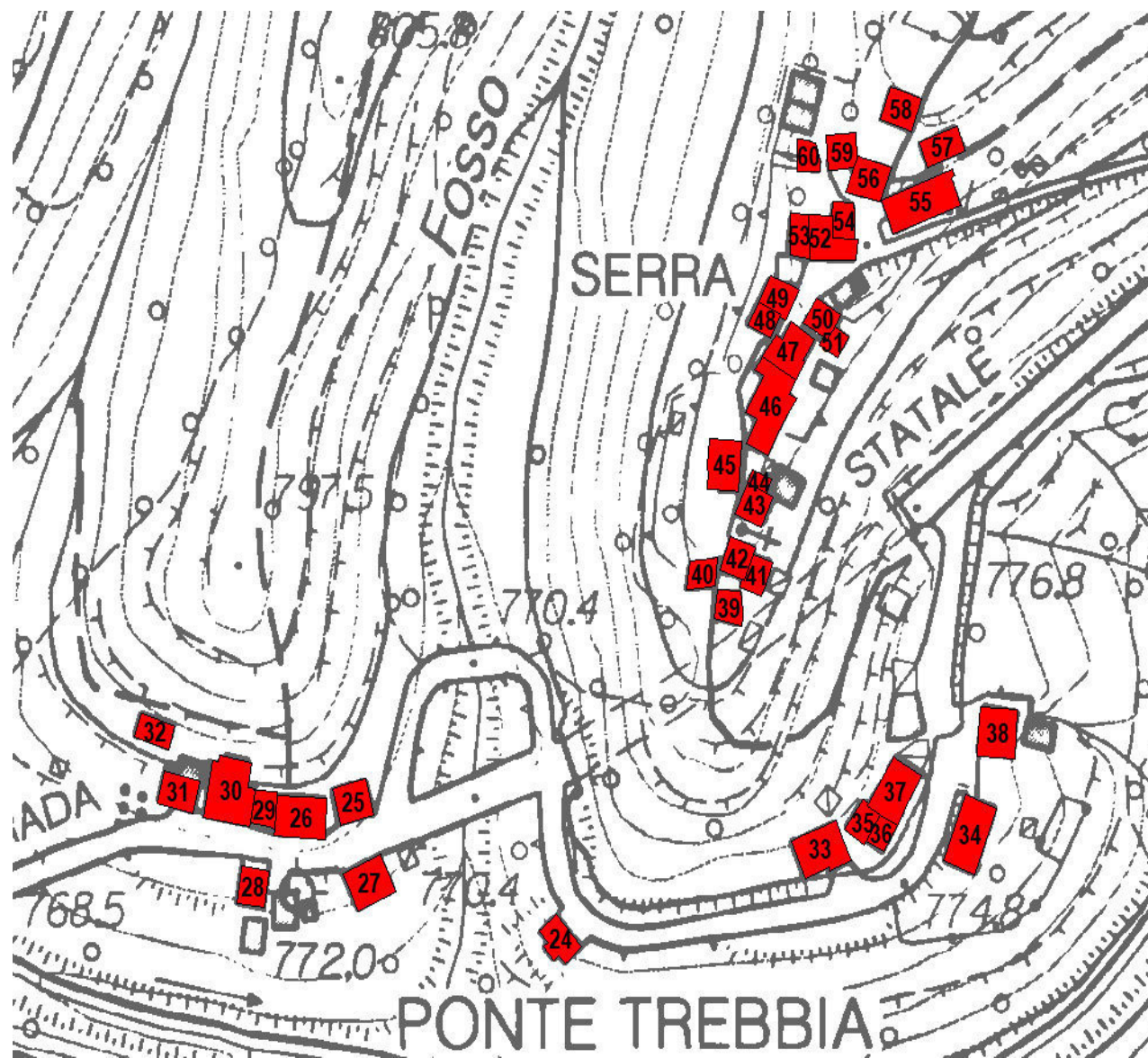
LOCALIZZAZIONE:**IMMAGINE EDIFICIO:****NUMERO EDIFICIO 47**

P.ED.:	878 e 691
TIPOLOGIA:	Residenziale-Abitativa
STATO:	in esercizio
NUMERO PIANI:	3
ALTEZZA RILEVATA:	7.7 m

LOCALIZZAZIONE:



IMMAGINE EDIFICIO:



NUMERO EDIFICIO 48

P.ED.:	292
TIPOLOGIA:	Residenziale-Abitativa
STATO:	in esercizio
NUMERO PIANI:	3
ALTEZZA RILEVATA:	7.8 m

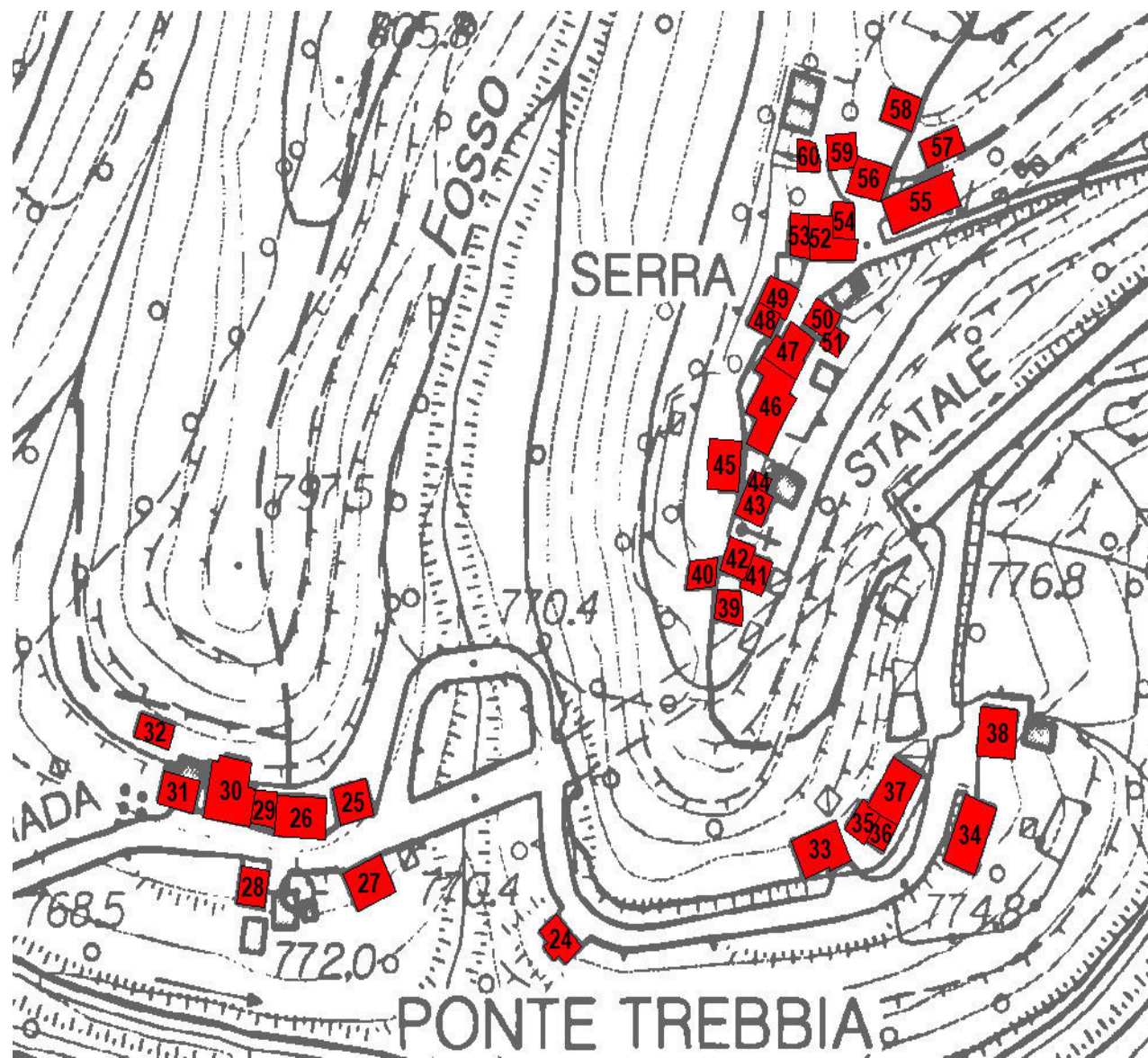
LOCALIZZAZIONE:



IMMAGINE EDIFICIO:



NUMERO EDIFICIO 49

P.ED.:	290
TIPOLOGIA:	Residenziale-Abitativa
STATO:	in esercizio
NUMERO PIANI:	2
ALTEZZA RILEVATA:	7 m

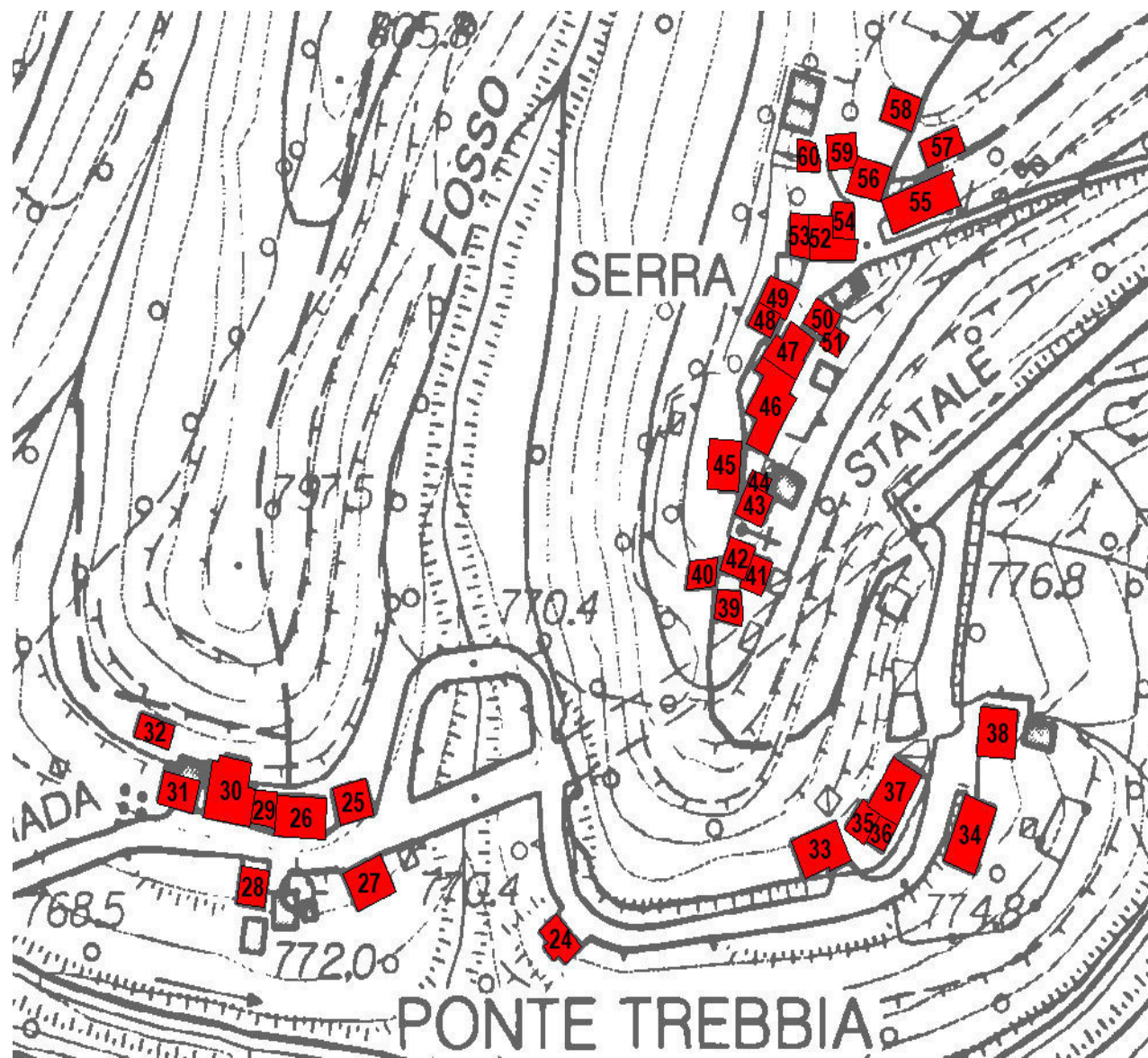
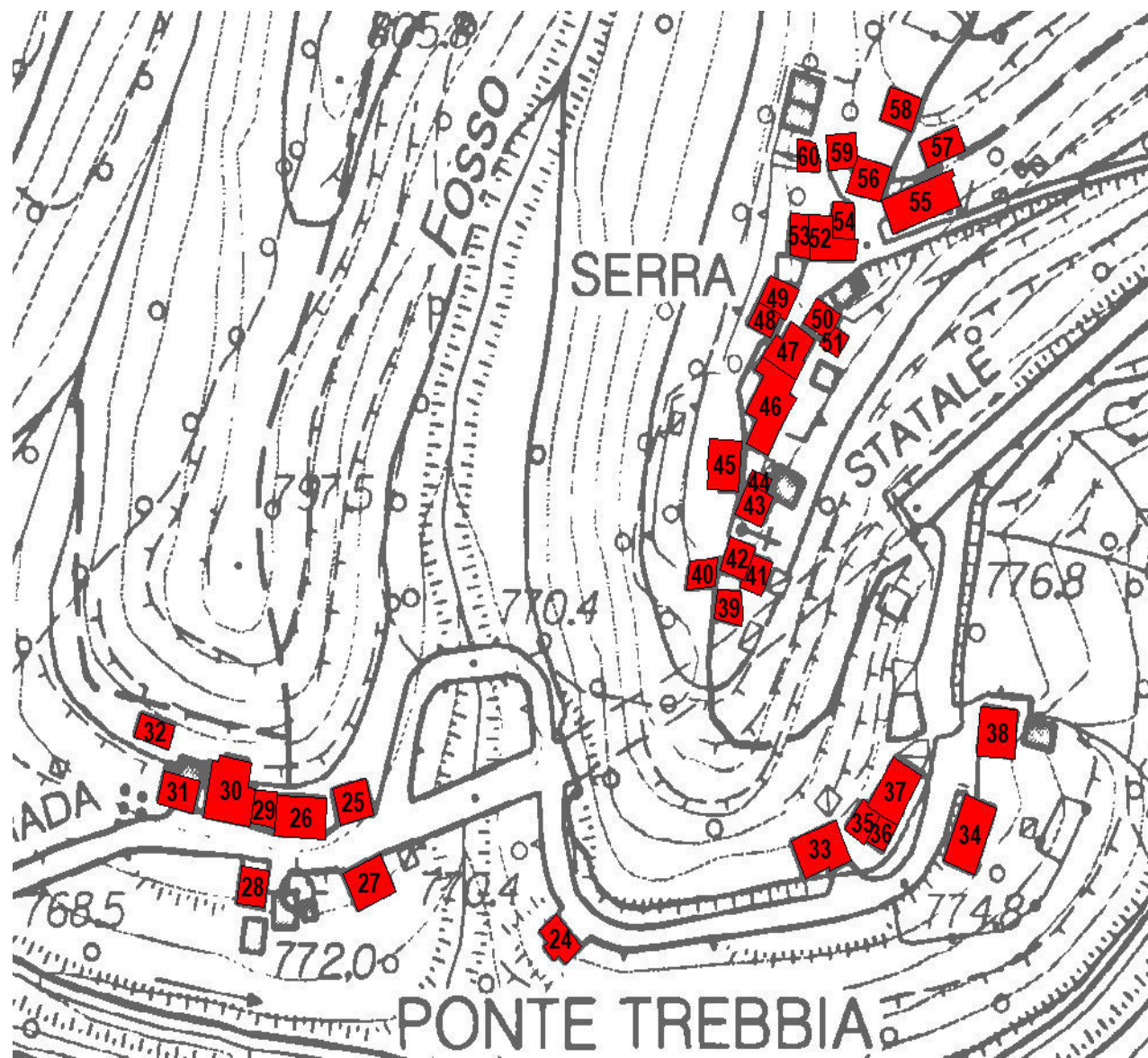
LOCALIZZAZIONE:**IMMAGINE EDIFICIO:****NUMERO EDIFICIO 50**

P.ED.:	692
TIPOLOGIA:	Agricolturale-fienile
STATO:	in esercizio
NUMERO PIANI:	2
ALTEZZA RILEVATA:	6.5 m

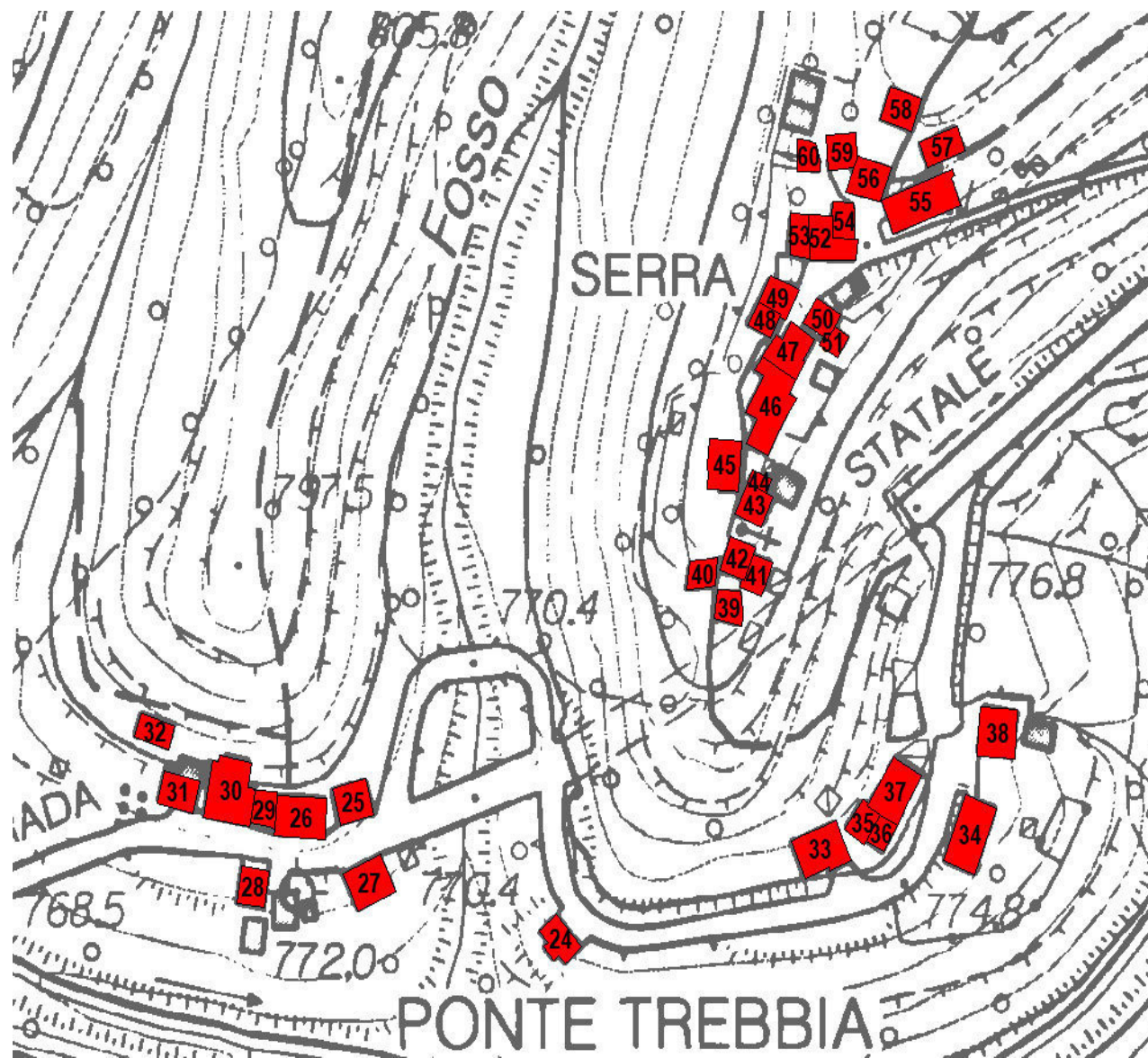
LOCALIZZAZIONE:**IMMAGINE EDIFICIO:****NUMERO EDIFICIO 51**

P.ED.:	692
TIPOLOGIA:	Residenziale-Abitativa
STATO:	in esercizio
NUMERO PIANI:	2
ALTEZZA RILEVATA:	7.5 m

LOCALIZZAZIONE:



IMMAGINE EDIFICIO:



NUMERO EDIFICIO 52

P.ED.:	685
TIPOLOGIA:	Residenziale-Abitativa
STATO:	in esercizio
NUMERO PIANI:	3
ALTEZZA RILEVATA:	8.26 m

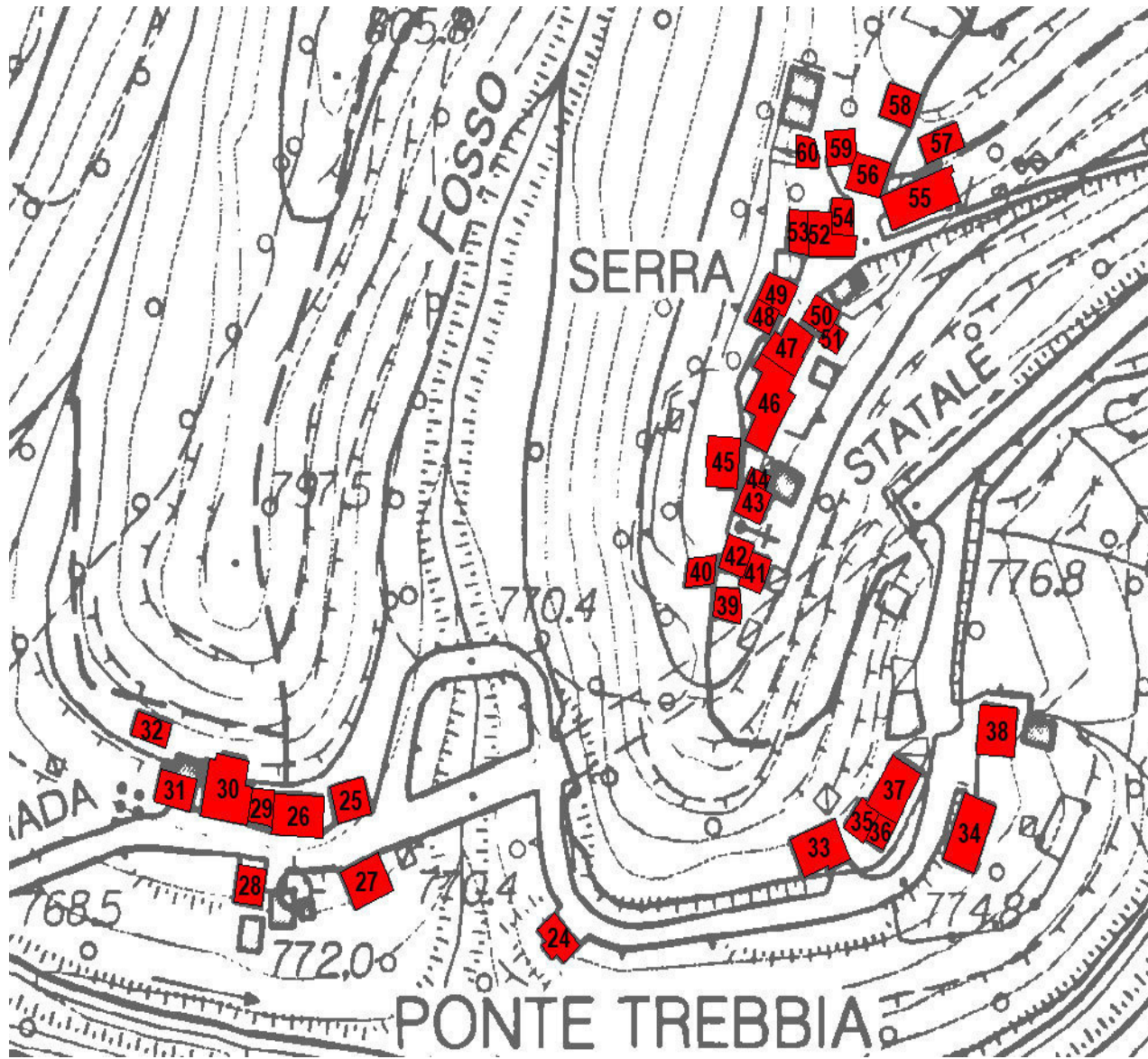
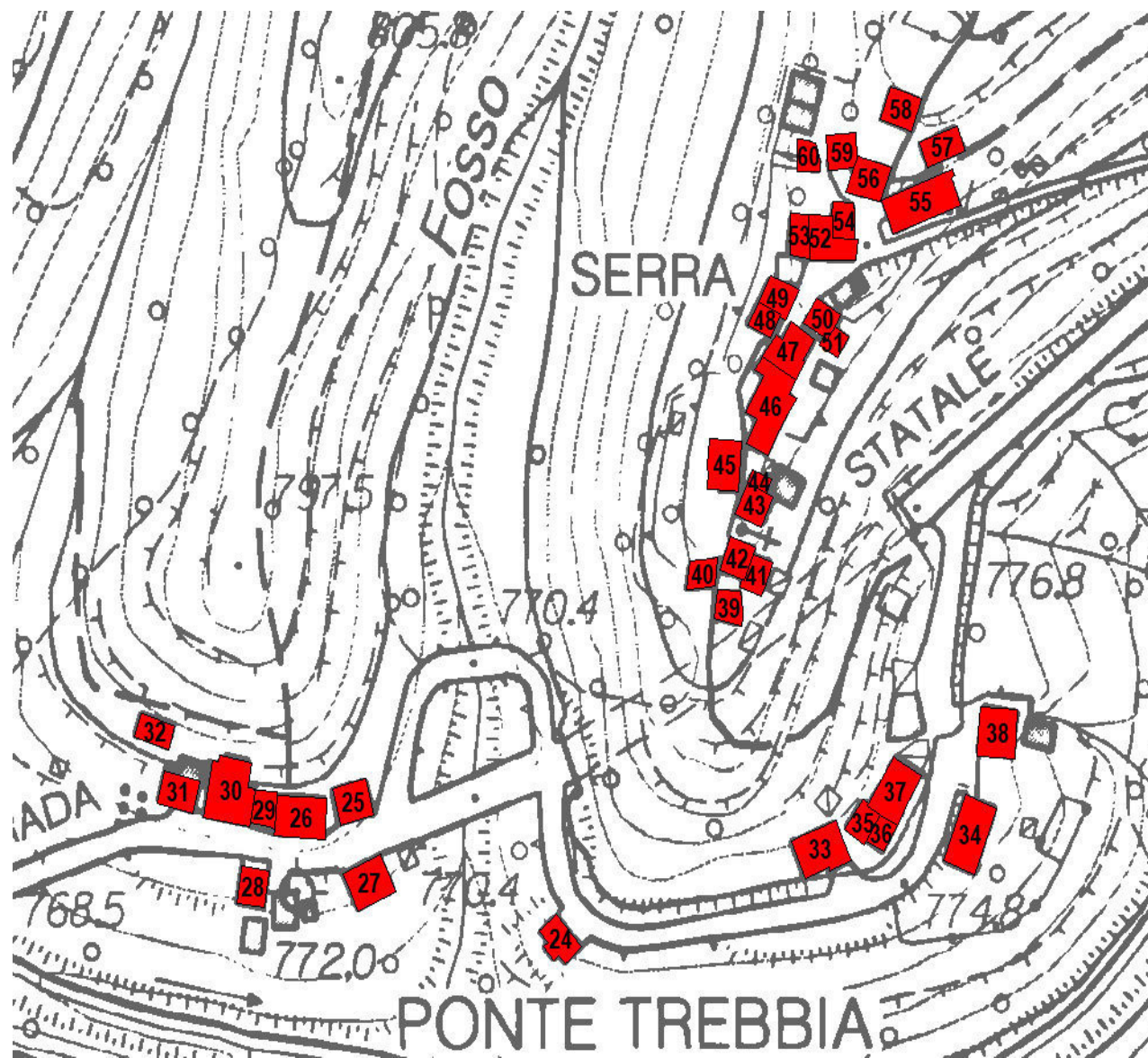
LOCALIZZAZIONE:**IMMAGINE EDIFICIO:****NUMERO EDIFICIO 53**

P.ED.:	242
TIPOLOGIA:	Residenziale-Abitativa
STATO:	in esercizio
NUMERO PIANI:	3
ALTEZZA RILEVATA:	8.26 m

LOCALIZZAZIONE:



IMMAGINE EDIFICIO:



NUMERO EDIFICIO 54

P.ED.:	685
TIPOLOGIA:	Residenziale-Abitativa
STATO:	in esercizio
NUMERO PIANI:	3
ALTEZZA RILEVATA:	8.26 m

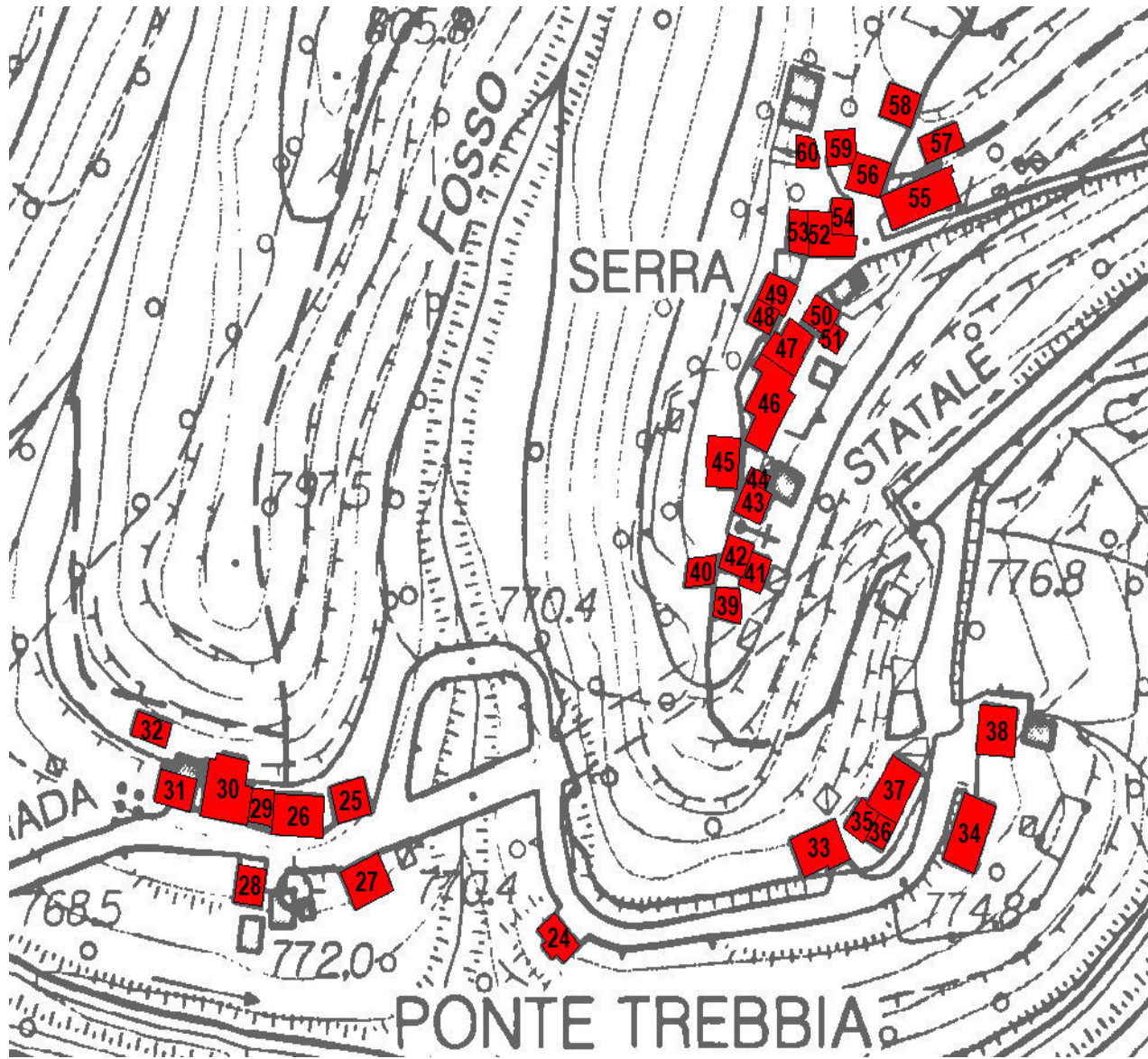
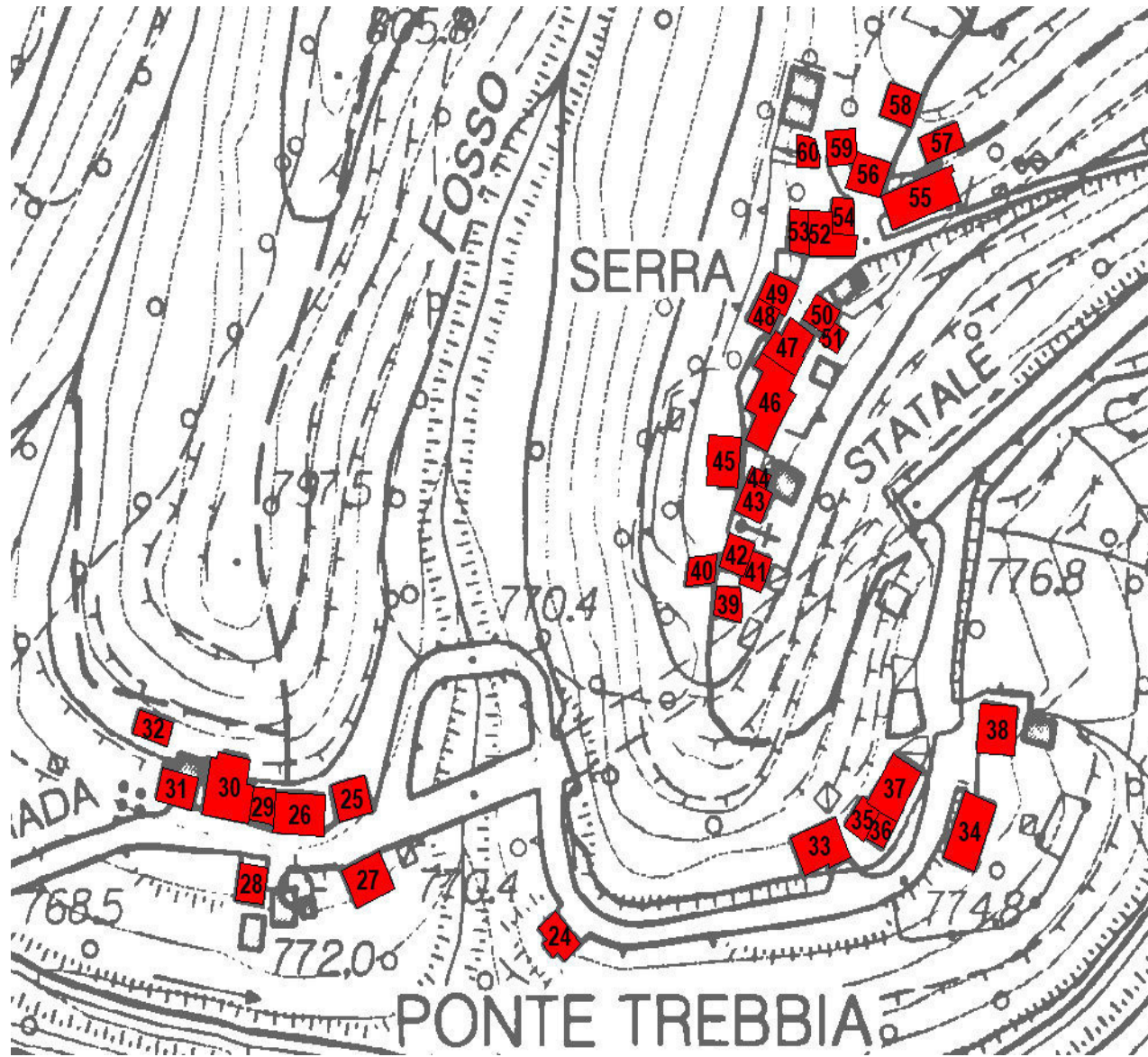
LOCALIZZAZIONE:**IMMAGINE EDIFICIO:****NUMERO EDIFICIO 55**

P.ED.:	866 e 686
TIPOLOGIA:	Residenziale-Abitativa
STATO:	in esercizio
NUMERO PIANI:	3
ALTEZZA RILEVATA:	7.8 m

LOCALIZZAZIONE:



IMMAGINE EDIFICIO:



NUMERO EDIFICIO 56

P.ED.:	838 e 876
TIPOLOGIA:	Residenziale-Abitativa
STATO:	in esercizio
NUMERO PIANI:	3
ALTEZZA RILEVATA:	7.6 m

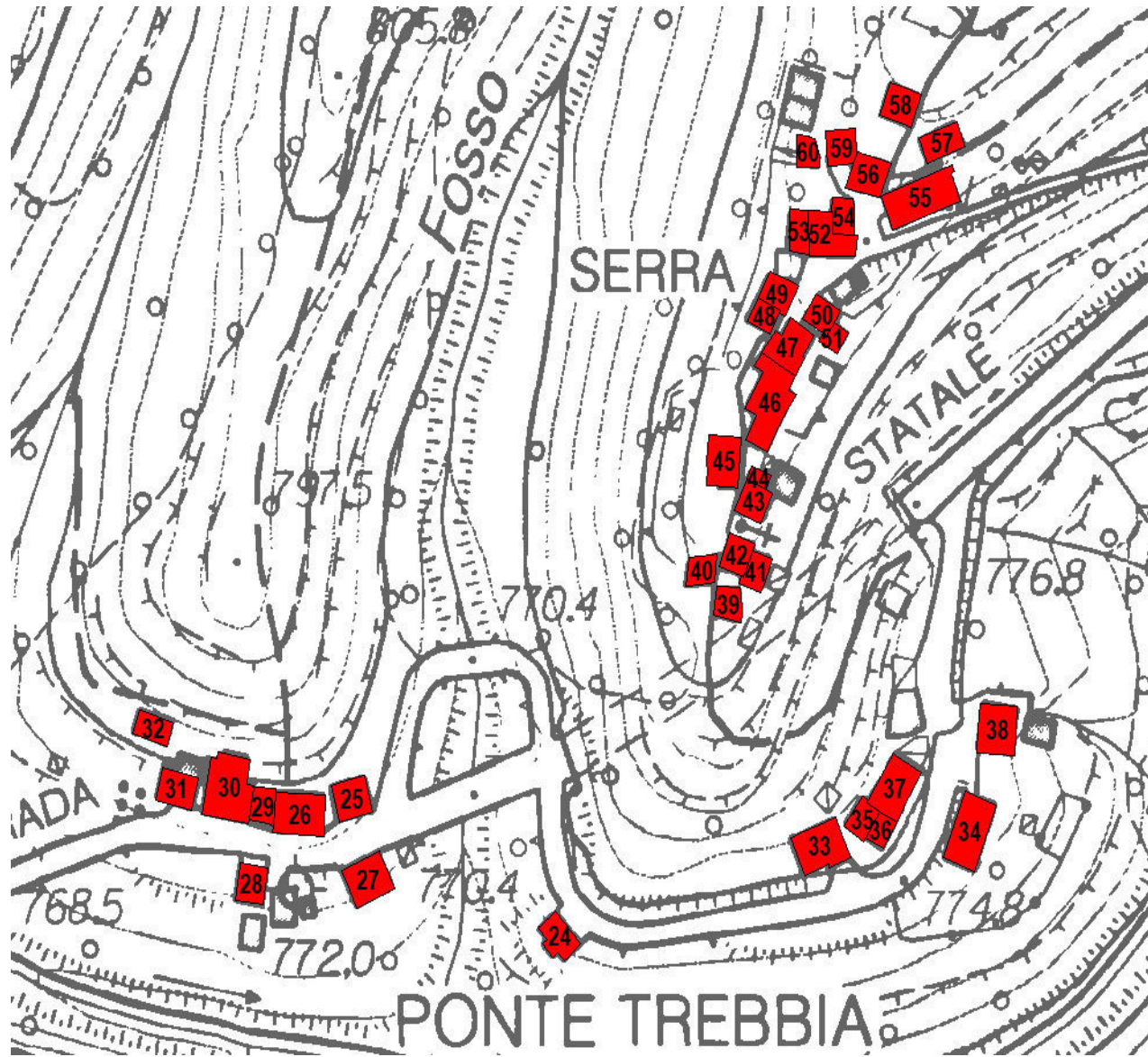
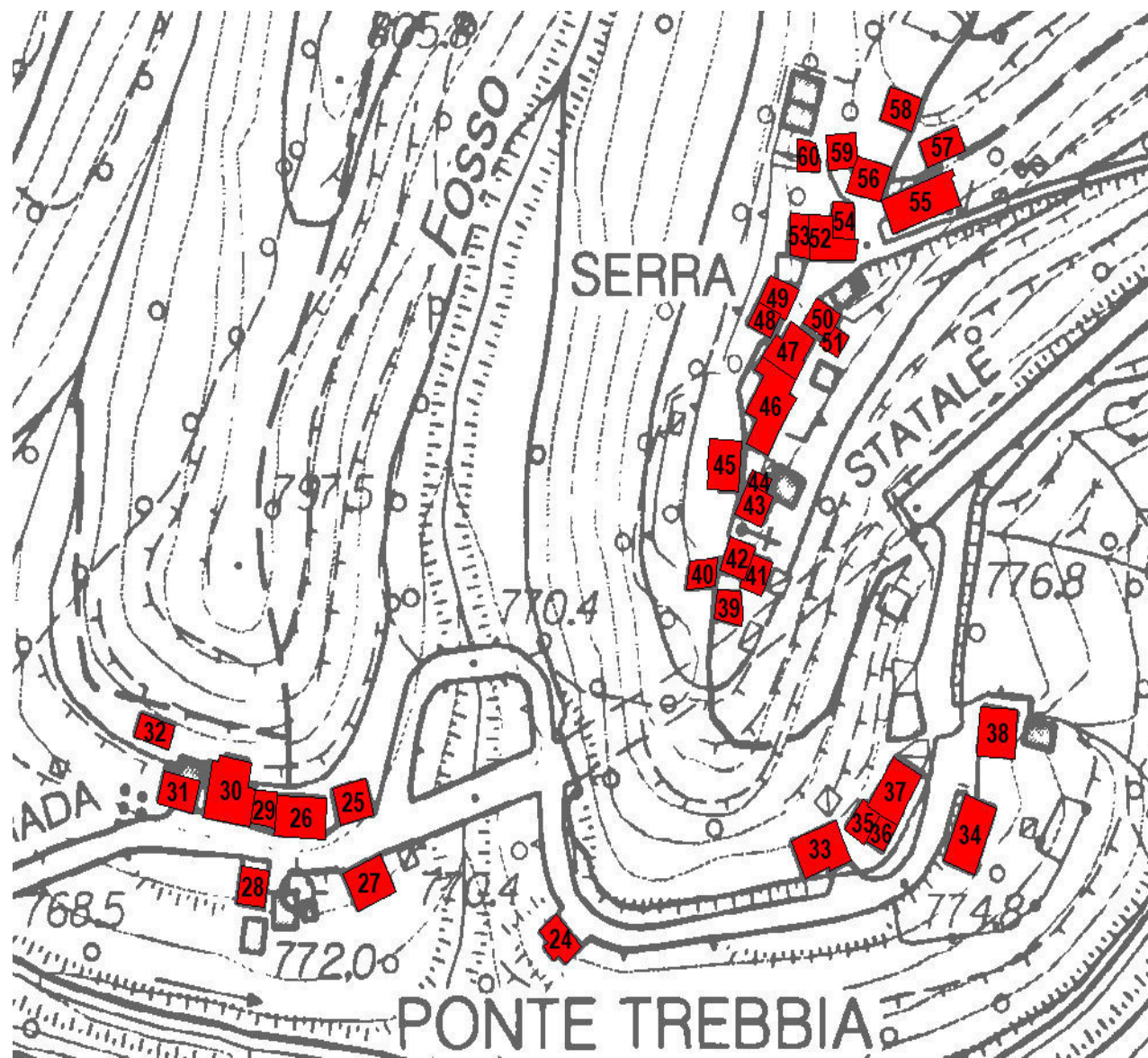
LOCALIZZAZIONE:**IMMAGINE EDIFICIO:****NUMERO EDIFICIO 57**

P.ED.:	250
TIPOLOGIA:	Residenziale-Abitativa
STATO:	in esercizio
NUMERO PIANI:	2
ALTEZZA RILEVATA:	6.24 m

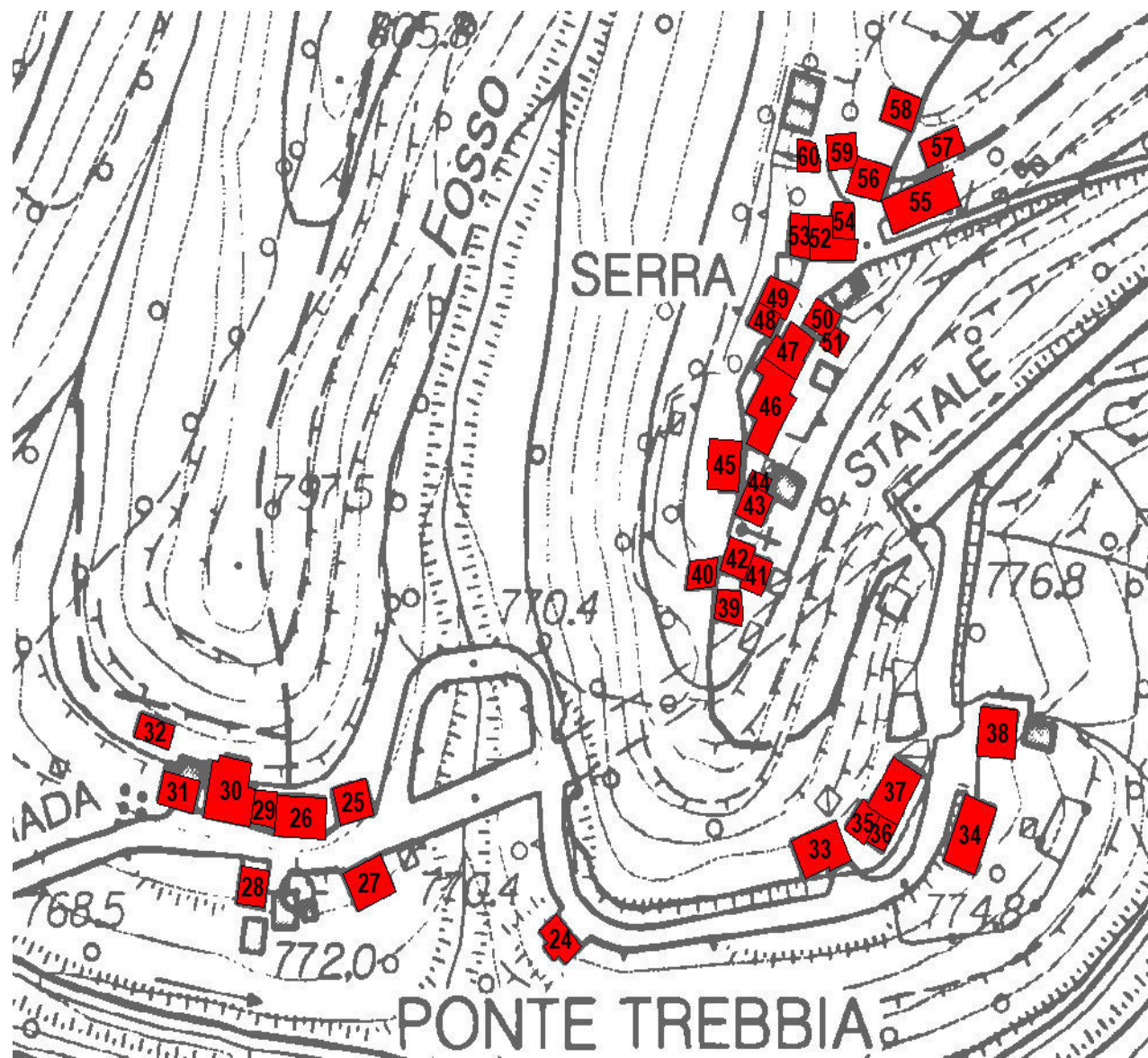
LOCALIZZAZIONE:**IMMAGINE EDIFICIO:****NUMERO EDIFICIO 58**

P.ED.:	694
TIPOLOGIA:	Residenziale-Abitativa
STATO:	in esercizio
NUMERO PIANI:	3
ALTEZZA RILEVATA:	7.6 m

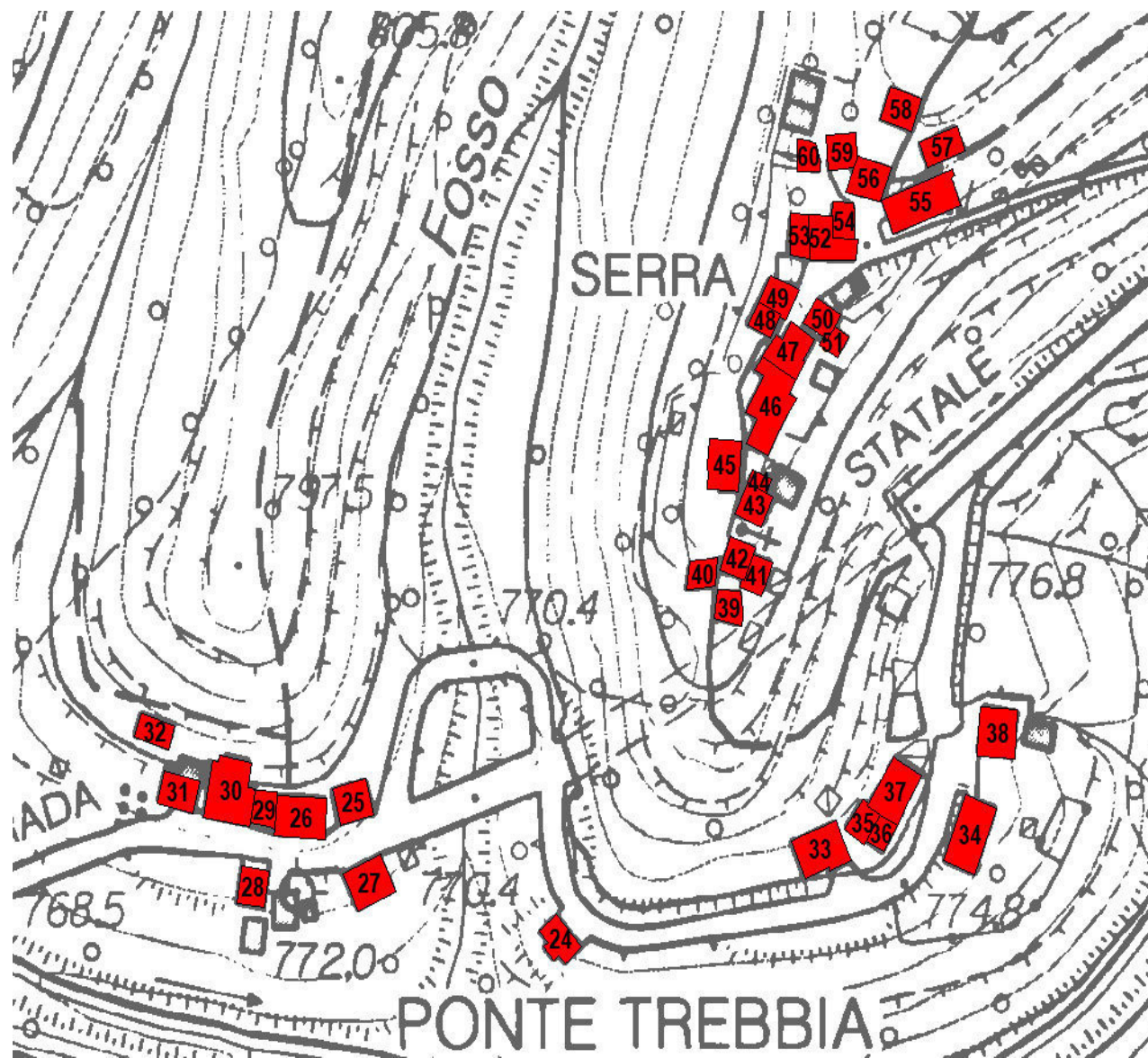
LOCALIZZAZIONE:**IMMAGINE EDIFICIO:****NUMERO EDIFICIO 59**

P.ED.:	840
TIPOLOGIA:	Residenziale-Abitativa
STATO:	in esercizio
NUMERO PIANI:	3
ALTEZZA RILEVATA:	7.4 m

LOCALIZZAZIONE:

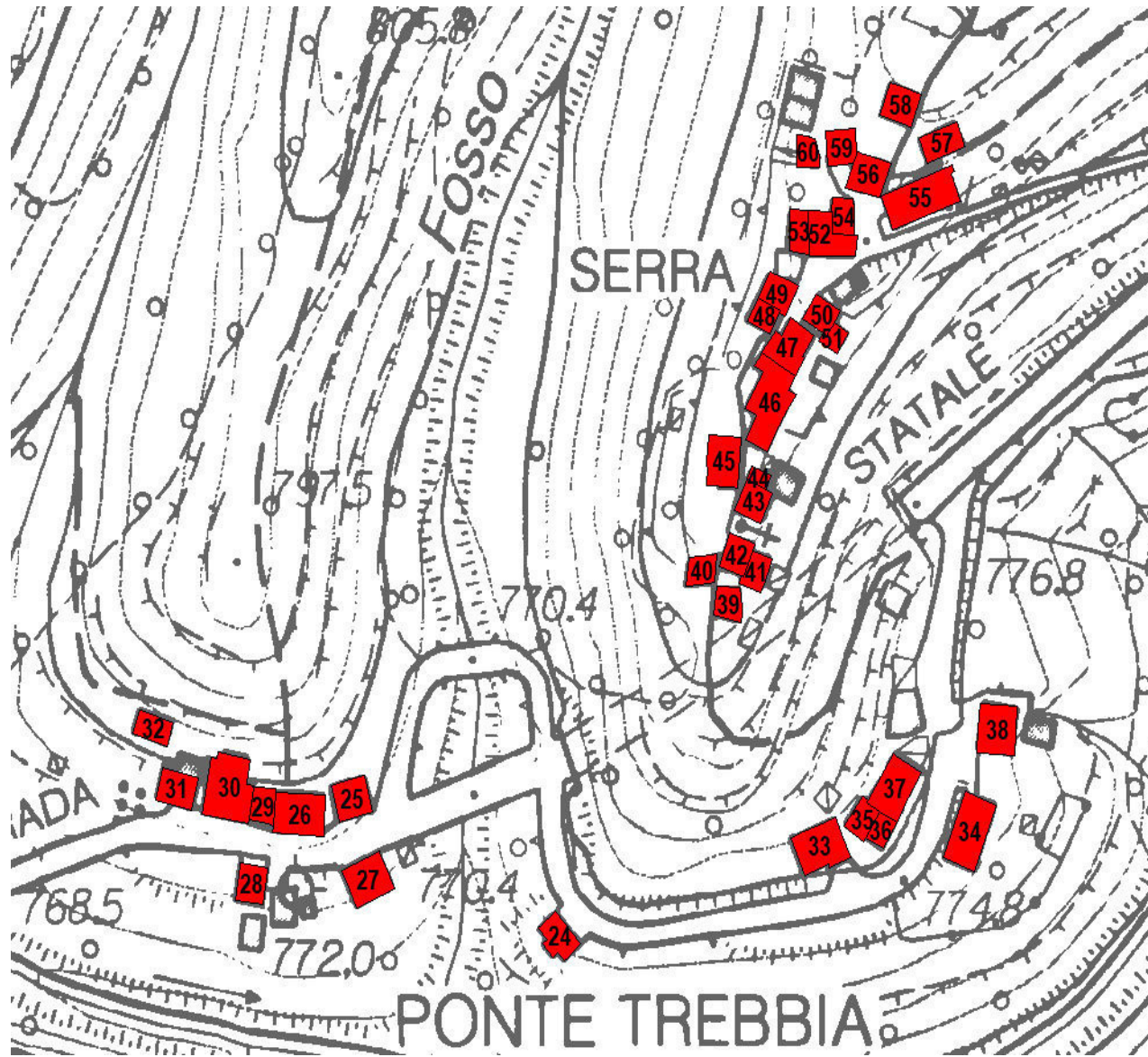

IMMAGINE EDIFICIO:



NUMERO EDIFICIO 60

P.ED.:	841
TIPOLOGIA:	Residenziale-Abitativa
STATO:	in esercizio
NUMERO PIANI:	1
ALTEZZA RILEVATA:	2.7 m