

15	PROG.	7953.770
	Q	84.988
R	50000.000	
T1	11.649	
T2	11.649	
RS	0.001	
SV	23.298	
SP	0.3466038	

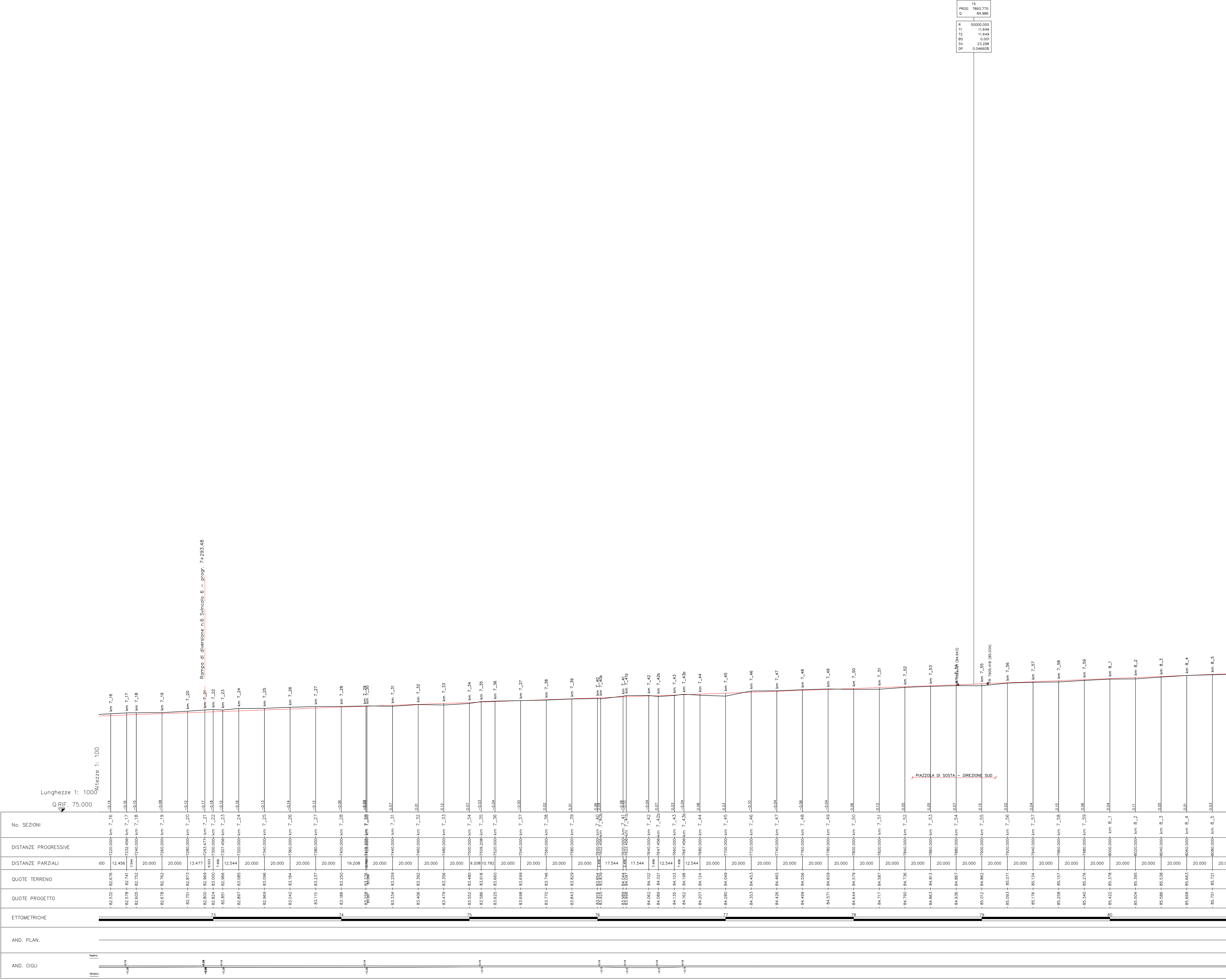

Rampa di diversione n.6 Svincolo 6 - progr. 7+293.48

PIAZZOLA DI SOSTA - DIREZIONE SUD



Direzione Progettazione e Realizzazione Lavori

**CORRIDOIO PLURIMODALE ADRIATICO
ITINERARIO MAGLIE - SANTA MARIA DI LEUCA**

S.S. N° 275 "DI S. MARIA DI LEUCA"
LAVORI DI AMMODERNAMENTO E ADEGUAMENTO ALLA SEZ. B DEL D.M. 5.11.2001
S.S. 16 dal Km 981+700 al Km 985+386 - S.S. 275 dal Km 0+000 al Km 37+000
1° Lotto: Dal Km 0+000 di prog. al Km 23+300 di prog.

PROGETTO DEFINITIVO COD. BA283

PROGETTAZIONE: ARAS - COORDINAMENTO TERRITORIALE ADRIATICA

<p>I. PROGETTISTI Ing. Alberto SACCHERO - Progettista e Coordinatore Ing. Simone MASCIULLO - Progettista</p> <p>COLLABORATORI Geom. Andrea DELL'ANNA Geom. Massimo MARINO Geom. Giuseppe GALI'</p> <p>II. GEOLOGO Geom. Pasquale SCORICA</p> <p>III. COORDINATORE DELLA SICUREZZA IN FASE DI PROGETTAZIONE Ing. Alberto SACCHERO</p> <p>IV. RESPONSABILE DEL PROCEDIMENTO Ing. Gianfranco PAGLIARUSA</p> <p>RESPONSABILE PROJECT MANAGEMENT PUGLIA Ing. Nicola MAMO'</p>	<p>Attività di supporto</p>  <p>- Tracciato</p>
--	--

**PROGETTO STRADALE
ASSE PRINCIPALE
PROFILO LONGITUDINALE - TAVOLA 10 - DA Pr 7+240 A Pr 8+060**

<p>PROGETTO: L0503A</p> <p>UV. PROG. N. PROG.: 01701</p>	<p>NOME FILE: P00_PS00_TRA_FP10_B.dwg</p> <p>CODICE ELAB.: P00PS00TRAF10</p>	<p>REVISIONE: B</p>	<p>SCALA: 1:1000/100</p>
--	--	---------------------	--------------------------

REV.	DESCRIZIONE	DATA	REDATTO	VERIFICATO	APPROVATO
B	REVISIONE DEL PROGETTO DEFINITIVO DEL 2017	Giugno 2018			
A	REVISIONE DEL PROGETTO DEFINITIVO	Novembre 2017			