

PROG.	14.340.417
Q.	91.110
R.	70000,000
T1.	56,402
T2.	56,402
ES.	0,023
SV.	112,805
IP.	0,161195

SVINCOLO N.9 NOCIGLIA

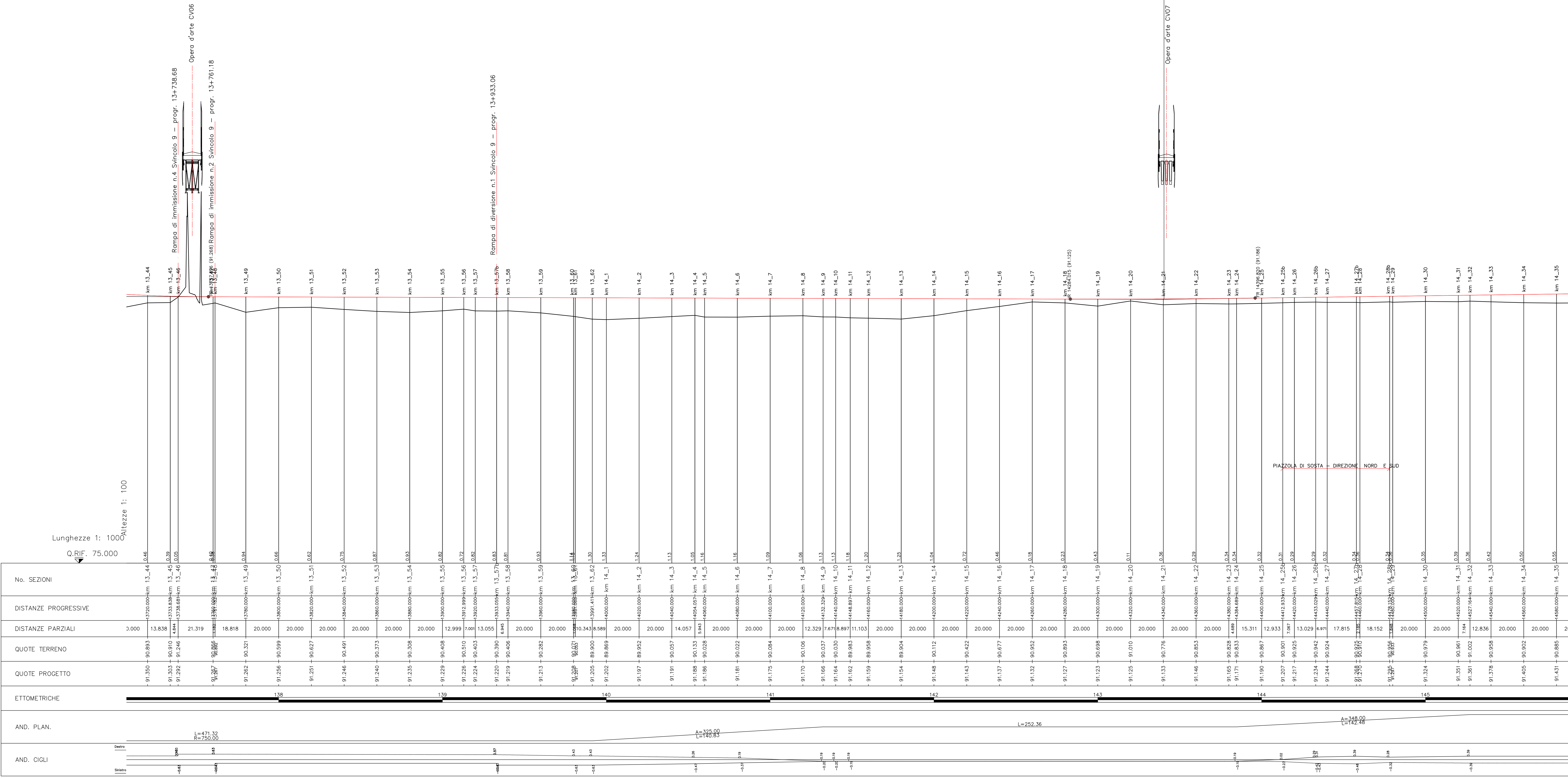

No. SEZIONI	DISTANZE PROGRESSIVE	DISTANZE PARZIALI	QUOTE TERRENO	QUOTE PROGETTO	ETOMETRICHE
1	0+000	3,000	91,350	90,893	138
2	3+000	21,319	91,205	90,916	139
3	6+000	18,818	91,282	90,321	139
4	9+000	20,000	91,256	90,599	138
5	12+000	20,000	91,251	90,627	138
6	15+000	20,000	91,246	90,499	138
7	18+000	20,000	91,240	90,373	138
8	21+000	20,000	91,235	90,320	138
9	24+000	20,000	91,229	90,408	138
10	27+000	12,999	91,226	90,510	138
11	30+000	7,999	91,224	90,403	138
12	33+000	13,055	91,220	90,376	138
13	36+000	6,843	91,219	90,408	138
14	39+000	20,000	91,213	90,282	138
15	42+000	20,000	91,209	90,037	138
16	45+000	14,057	91,188	90,133	138
17	49+000	20,000	91,168	90,028	138
18	52+000	20,000	91,181	90,022	138
19	56+000	20,000	91,175	90,084	138
20	60+000	20,000	91,170	90,106	138
21	64+000	12,329	91,166	90,037	138
22	67+000	7,678	91,164	90,030	138
23	71+000	8,897	91,162	89,883	138
24	75+000	11,103	91,159	89,958	138
25	79+000	20,000	91,154	89,904	138
26	83+000	20,000	91,148	90,172	138
27	87+000	20,000	91,143	90,422	138
28	91+000	20,000	91,137	90,677	138
29	95+000	20,000	91,132	90,932	138
30	99+000	20,000	91,127	90,893	138
31	103+000	20,000	91,123	90,698	138
32	107+000	20,000	91,125	91,010	138
33	111+000	20,000	91,133	90,776	138
34	115+000	20,000	91,146	90,853	138
35	119+000	20,000	91,165	90,848	138
36	123+000	15,311	91,177	90,833	138
37	128+000	12,933	91,190	90,807	138
38	131+000	7,687	91,207	90,901	138
39	134+000	13,029	91,217	90,925	138
40	137+000	6,871	91,234	90,842	138
41	140+000	17,815	91,244	90,924	138
42	143+000	18,152	91,259	90,997	138
43	146+000	20,000	91,264	90,979	138
44	150+000	20,000	91,261	90,961	138
45	154+000	12,836	91,261	91,002	138
46	158+000	20,000	91,278	90,958	138
47	162+000	20,000	91,400	90,902	138
48	166+000	20,000	91,431	90,885	138



Corridoio plurimodale Adriatico
 ITINERARIO MAGLIE - SANTA MARIA DI LEUCA
 S.S. N° 275 "DI S. MARIA DI LEUCA"
 LAVORI DI AMMODERNAMENTO E ADEGUAMENTO ALLA SEZ. B DEL D.M. 5.11.2001
 S.S. 16 dal km 981+700 al km 985+386 - S.S. 275 dal km 0+000 al km 37+000
 1° Lotto: Dal Km 0+000 di prog. al Km 23+300 di prog.



PROGETTO DEFINITIVO COD. BA283

PROGETTAZIONE: ARNAS - COORDINAMENTO TERRITORIALE ADRIATICA

I PROGETTISTI:
 Ing. Alberto SACCHERO - Progettista e Coordinatore
 Ing. Simone SACCHERO - Progettista

COLLABORATORI:
 Geom. Andrea DELL'ANNA
 Geom. Massimo MARINO
 Geom. Giuseppe GALI'

RESPONSABILE DEL PROGETTO:
 Ing. Giuseppe SACCHERO

ATTIVA DI SUPPORTO:
 - Tracciato

PROGETTO STRADALE
ASSE PRINCIPALE
 PROFILO LONGITUDINALE - TAVOLA 18 - DA Pr 13+740 A Pr 14+560

CODICE PROGETTO: P00_PS00_TRA_FP18_B.dwg **REVISIONE:** B **SCALA:** 1:1000/100

PROGETTO: LIV. PROG. N. PROG. **REVISIONE DEL PROGETTO DEFINITIVO:** **DATA:** **REDDATO:** **VERIFICATO:** **APPROVATO:**