

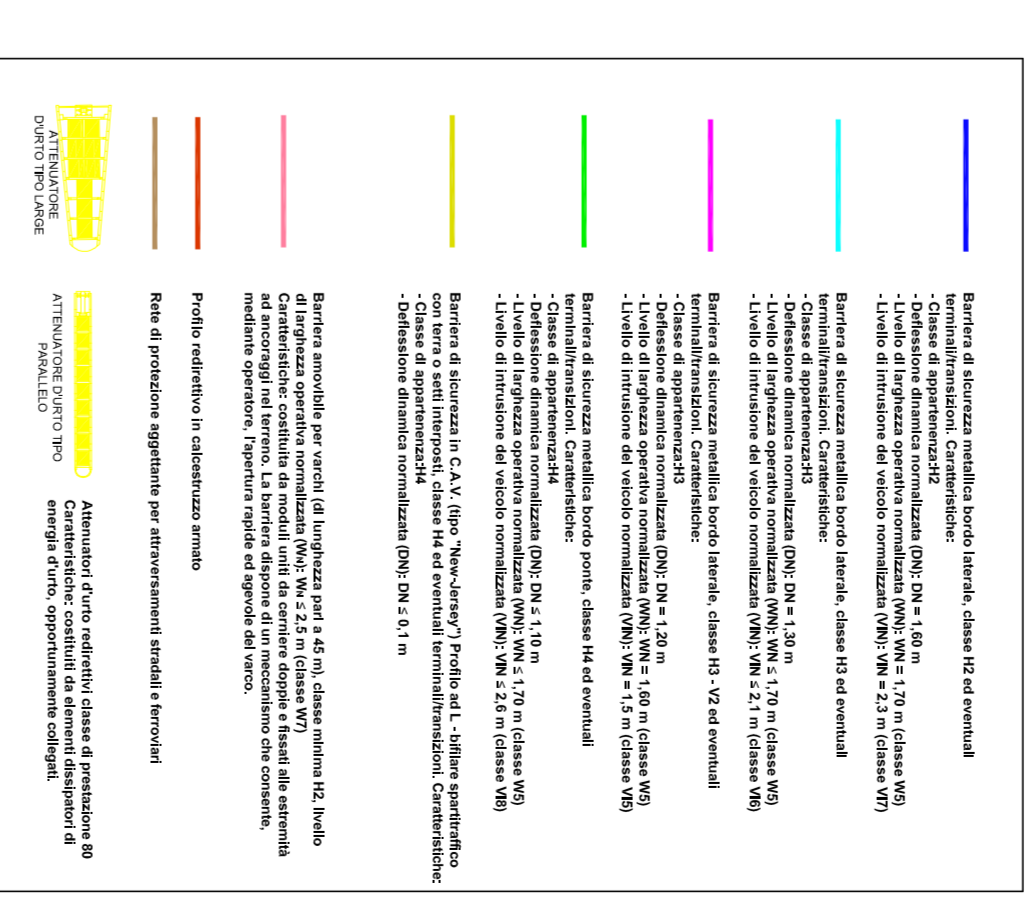
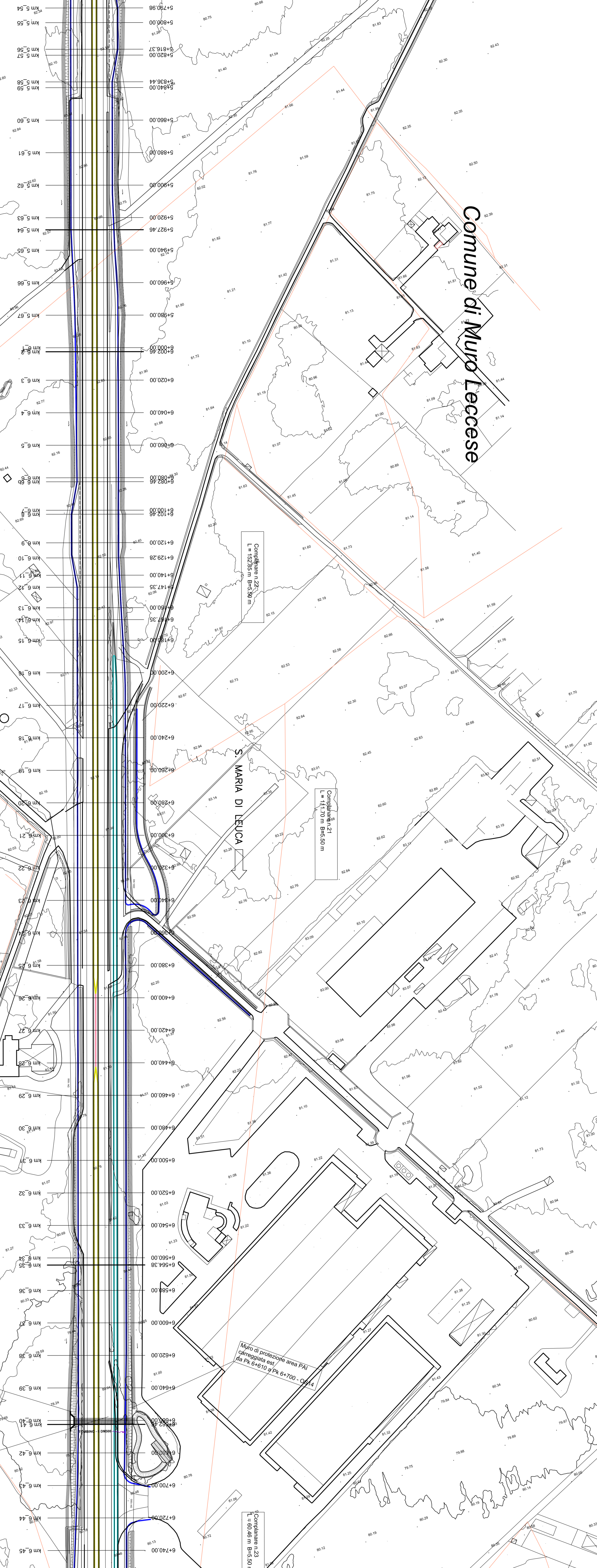

Comune di Muro Leccese

S. MARIA DI LIEUCA

MAGLIE

Comune di Maglie



 <b>sanas</b> Gruppo IS ITALIANI			
<b>Direzione Progettazione e Realizzazione Lavori</b>			
<b>CORRIDOIO PLURIMODALE ADRIATICO</b>			
<b>ITINERARIO MAGLIE - SANTA MARIA DI LIEUCA</b>			
<b>LAVORI DI AMMODERNAMENTO E ADEGUAMENTO ALLA SEZ. B DEL D.M. 5.11.2001</b>			
S.S. 56 dal km 0+000 al km 0+885+385 - S.S. 275 dal km 0+000 al km 3+000			
1° Lotto: Dal km 0+000 di prog. al km 23+300 di prog.			
<b>PROGETTO DEFINITIVO</b>			cod. B4283
<b>PROGETTAZIONE:</b> <b>ANAS - COORDINAMENTO:</b> <b>INGENIERIA ASSOCIATA</b>			
PROGETTO 1. PROGETTO 2. PROGETTO 3. PROGETTO		AUTORE D'OPERA 1. PROGETTO 2. PROGETTO	
COORDINATORE Ing. ANGELO BELLINI Ing. GIUSEPPE DE LUCA Ing. GIUSEPPE DE LUCA		PROGETTO Ing. ANGELO BELLINI Ing. GIUSEPPE DE LUCA Ing. GIUSEPPE DE LUCA	
DIRETTORE Ing. ANGELO BELLINI		AUTORE D'OPERA Ing. ANGELO BELLINI Ing. GIUSEPPE DE LUCA Ing. GIUSEPPE DE LUCA	
REDAZIONE E AMMINISTRAZIONE Ing. ANGELO BELLINI Ing. GIUSEPPE DE LUCA Ing. GIUSEPPE DE LUCA			
PROGETTO STRADALE - BARRIERE DI SICUREZZA PLANIMETRICHE DELLE BARRIERE			
Tav. 8 di 30 - da Pa. 5+840.00 a Pa. 6+740.00			
COMITATO PROGETTO Ing. ANGELO BELLINI Ing. GIUSEPPE DE LUCA Ing. GIUSEPPE DE LUCA		REDAZIONE Ing. ANGELO BELLINI Ing. GIUSEPPE DE LUCA Ing. GIUSEPPE DE LUCA	
CODICE PROGETTO E48		SCALA 1:1000	
REVISIONE DEL PROGETTO DEFINITIVO		DATA 2017	
REV. DESCRIZIONE		DATA 2017	