

PLANIMETRIA
Scala 1:50

MATERIALI	
ACCIAI PER ARMATURA	Acciai da C.A.
ARMATURA	TIPO B40C salabile (R=460N)
FONDAZIONE	C.L.A. SECC. PRESPERSONE: A33
ELEVAZIONE	C28/35 R44 - w=130mm chiusa minima di compattezza S4 regolatori A/C - w=155 Dispositivo primo sovrappeso 3200kg/mc Dispositivo trasversale tipo B40A
	Real e Redica TIPO B40A (R=30) = 115
	Impastato 09 Nitrom Impastato 10 Nitrom Impastato 12 Nitrom Impastato 14 Nitrom Impastato 16 Nitrom Impastato 18 Nitrom Impastato 20 Nitrom Impastato 22 Nitrom Impastato 24 Nitrom Impastato 26 Nitrom Impastato 28 Nitrom Impastato 30 Nitrom Impastato 32 Nitrom Impastato 34 Nitrom Impastato 36 Nitrom Impastato 38 Nitrom Impastato 40 Nitrom Impastato 42 Nitrom Impastato 44 Nitrom Impastato 46 Nitrom Impastato 48 Nitrom Impastato 50 Nitrom
	Confirma (cm)
	40

INCIDENZA ARMATURA
MURI: 60 Kg/mc
TOMBINO CIRCOLARE: 18 Kg/mc
ARMATURA DI BUNDAGGIO: 130 Kg/mc

SCHEMA TUBO

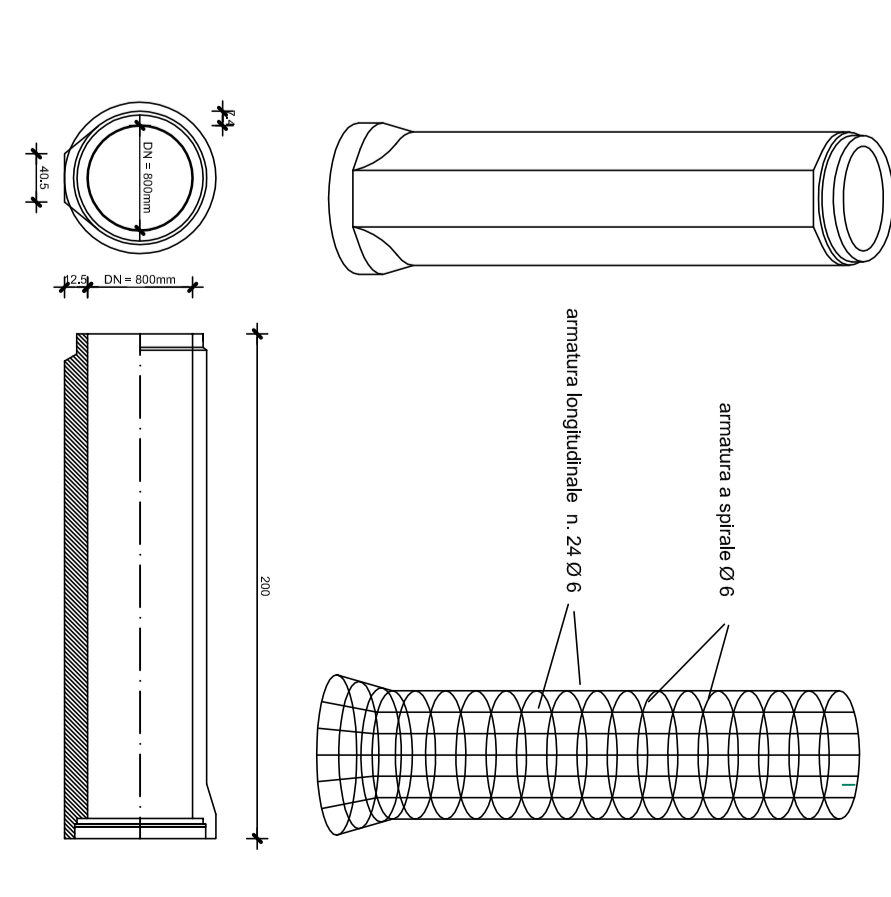

SEZIONE LONGITUDINALE A-A
Scala 1:50

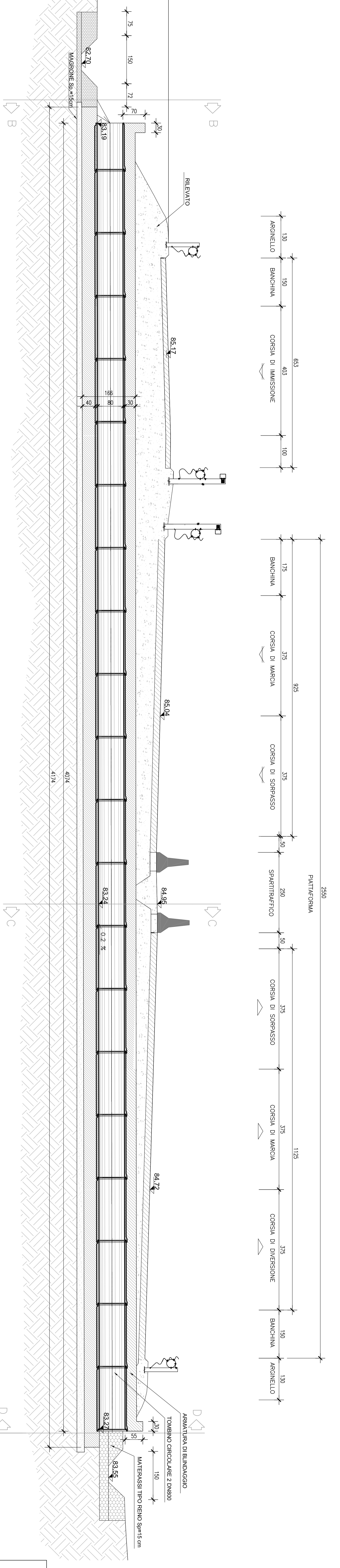

SEZIONE TIPO MURI
Scala 1:50

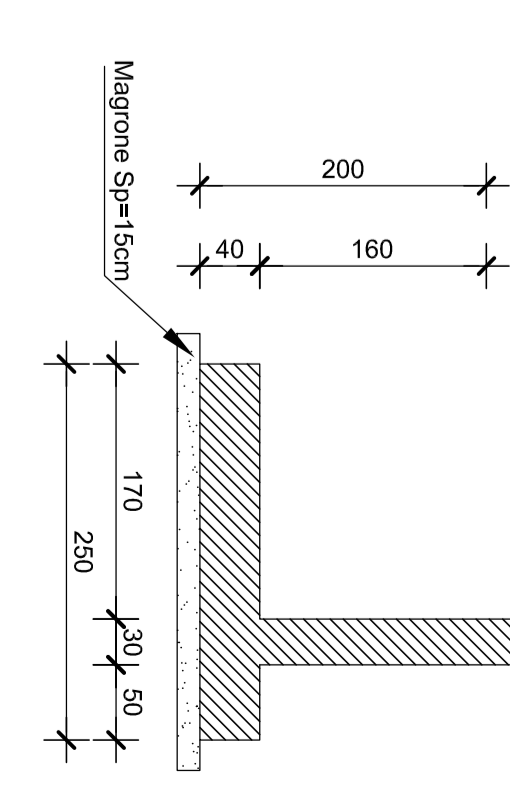

TOMBINO	2
TIPOLOGIA	2 DN800
PK	0+700.49
MISTO CEMENTATO [m ³]	197.08
C/S BUNDATURA [m ³]	166.22

SEZIONE B-B
Scala 1:50

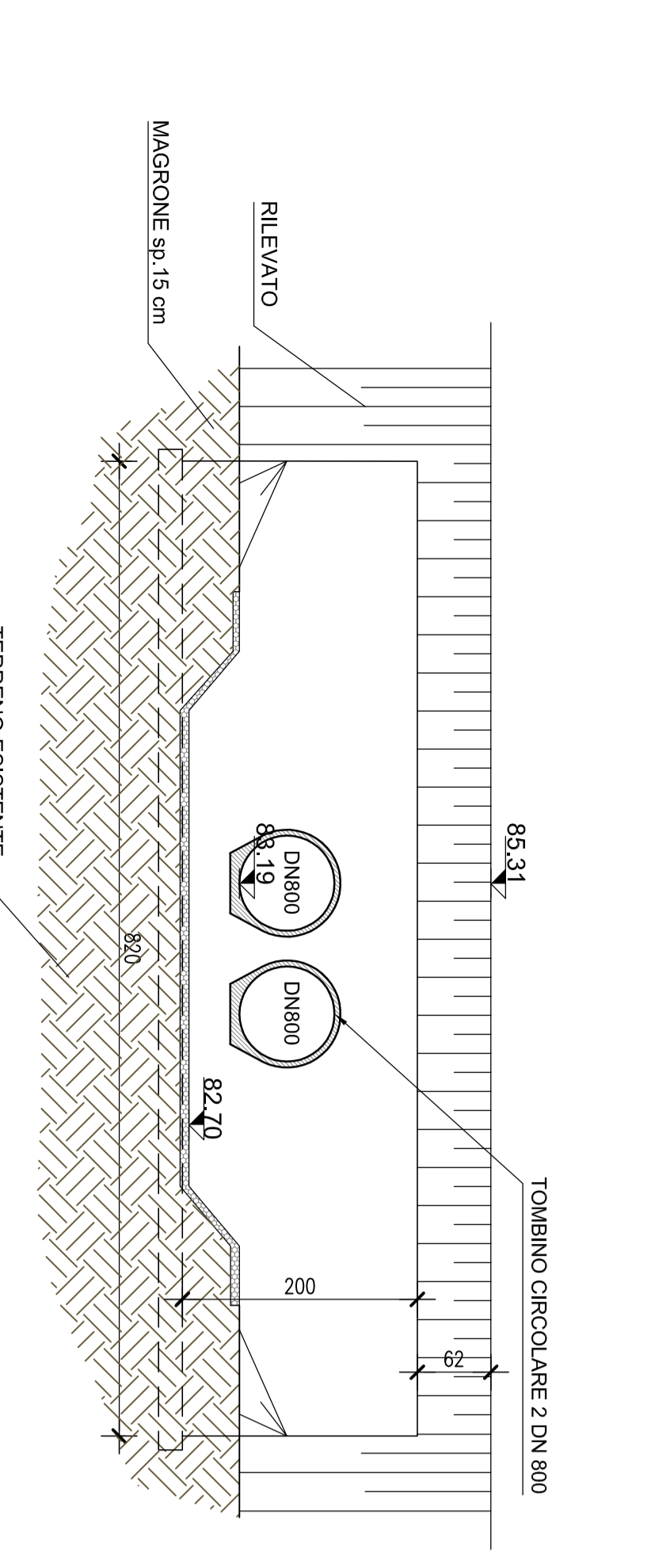

SEZIONE C-C
Scala 1:50

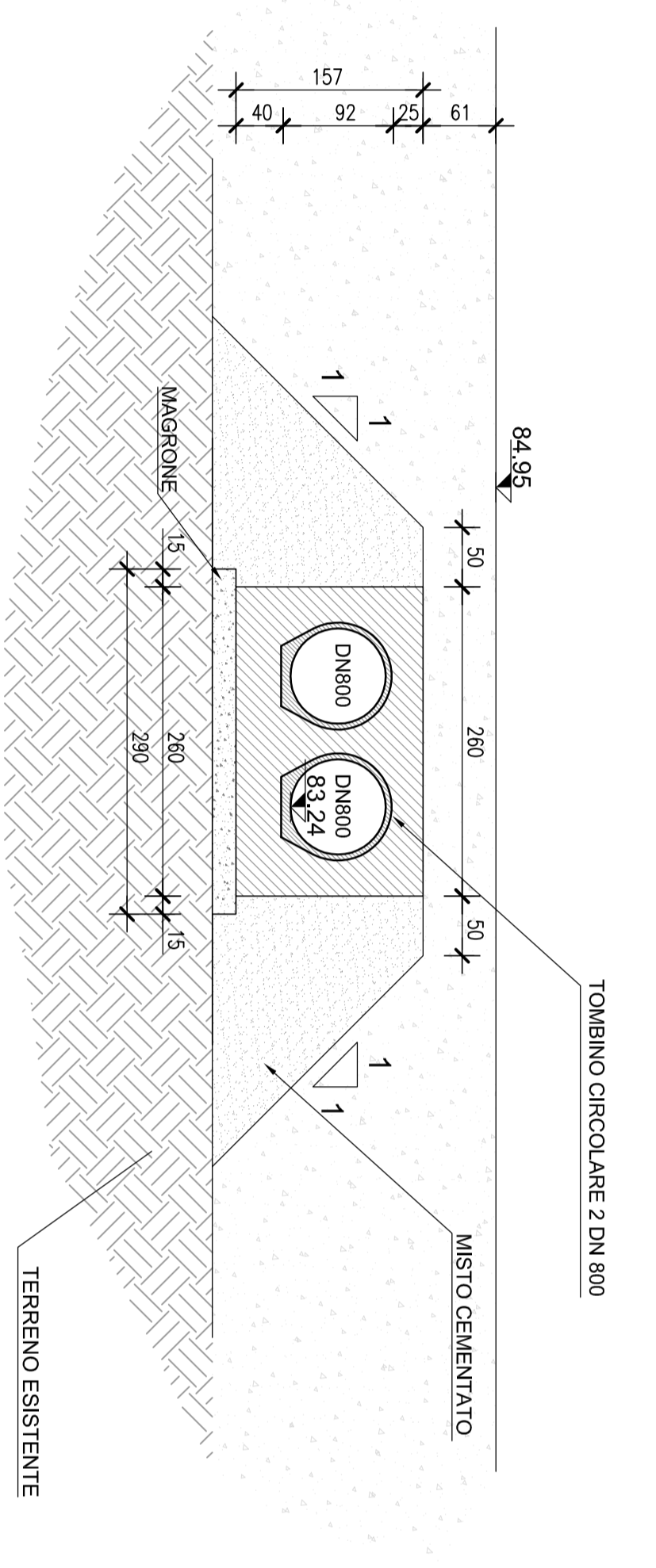

SEZIONE D-D
Scala 1:50

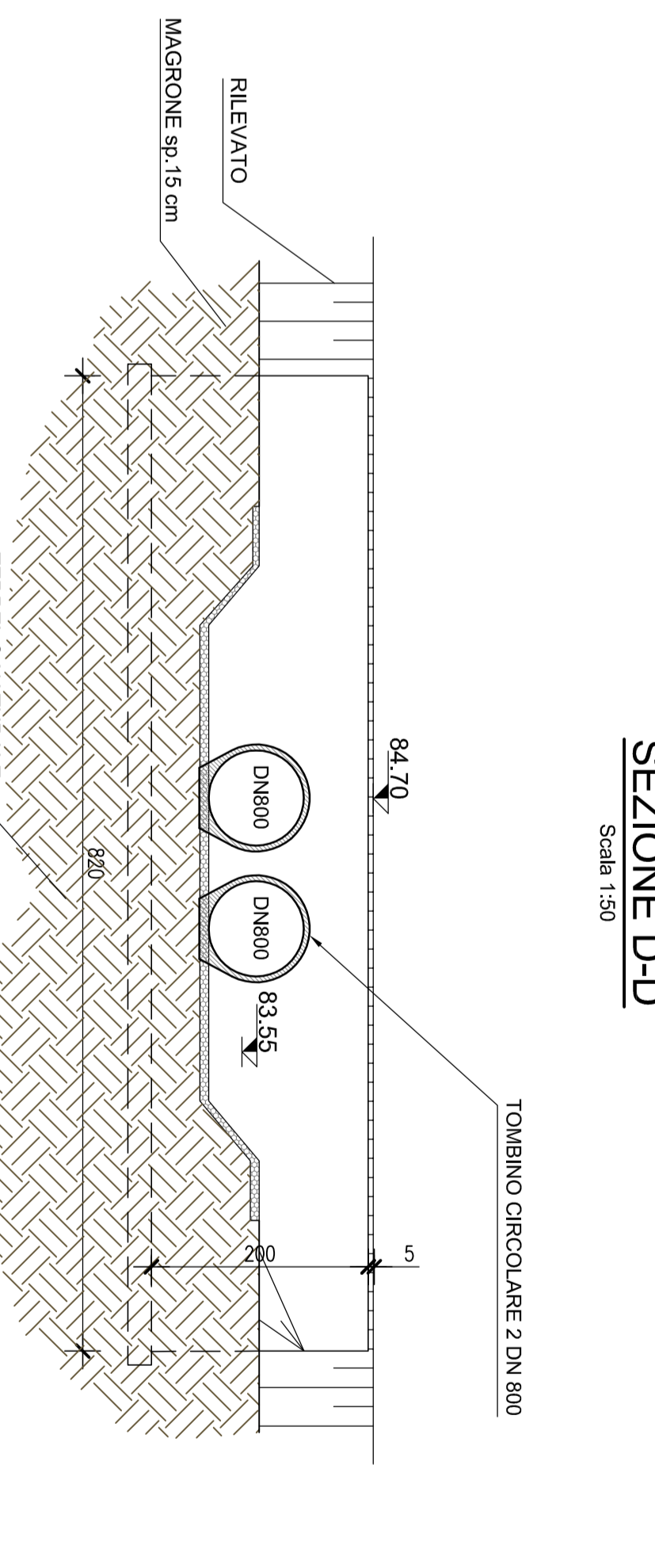

<p>anas Direzione Progettazione e Realizzazione Lavori</p> <p>CORRIDOIO PLURIMODALE ADRIATICO ITTERRARIO MAGLIE - SANTA MARIA DI LUCICA S.S. N° 275 "DI S. MARIA DI LUCICA" LAVORI DI AMMODERNAMENTO E ADEGUAMENTO ALLA SEZ. B DEL D.M. 5.11.2001 S.S. 18 del km 0+1700 al km 0+185+388 - S.S. 275 del km 0+000 al km 3+000 1° Lotto: Dal km 0+000 di prog. al km 23+300 di prog.</p>		<p>PROGETTO DEFINITIVO</p> <p>cod. 84283</p>			
<p>PROGETTAZIONE: ANAS - CONTRATTAMENTO - INTERCOMUNE ADRIATICA</p> <p>PROGETTO: ANAS - CONTRATTAMENTO - INTERCOMUNE ADRIATICA</p> <p>PROGETTO: ANAS - CONTRATTAMENTO - INTERCOMUNE ADRIATICA</p> <p>PROGETTO: ANAS - CONTRATTAMENTO - INTERCOMUNE ADRIATICA</p>		<p>Autore di Progetto: RTP</p> <p>Autore di Progetto: Lombardi Ingegneria S.r.l.</p> <p>Autore di Progetto: Technograd S.r.l.</p>			
<p>09-OPERE D'ARTE MINORI 5-Attraversamenti Idraulici Tombino 2 Carpenteria</p>		<p>MONTE EST 100, 1002, STR. 0202, B. 021</p> <p>COSE PROGETTO 100, 1002, STR. 0202, B. 021</p> <p>COSE EST 100, 1002, STR. 0202, B. 021</p> <p>REVISIONE DEL PROGETTO DEFINITIVO 100, 1002, STR. 0202, B. 021</p> <p>REVISIONE DEL PROGETTO DEFINITIVO 100, 1002, STR. 0202, B. 021</p> <p>REVISIONE DEL PROGETTO DEFINITIVO 100, 1002, STR. 0202, B. 021</p> <p>REVISIONE DEL PROGETTO DEFINITIVO 100, 1002, STR. 0202, B. 021</p>		<p>REVISIONE DEL PROGETTO DEFINITIVO 100, 1002, STR. 0202, B. 021</p> <p>REVISIONE DEL PROGETTO DEFINITIVO 100, 1002, STR. 0202, B. 021</p> <p>REVISIONE DEL PROGETTO DEFINITIVO 100, 1002, STR. 0202, B. 021</p> <p>REVISIONE DEL PROGETTO DEFINITIVO 100, 1002, STR. 0202, B. 021</p>	
<p>REVISIONE DEL PROGETTO DEFINITIVO 100, 1002, STR. 0202, B. 021</p> <p>REVISIONE DEL PROGETTO DEFINITIVO 100, 1002, STR. 0202, B. 021</p> <p>REVISIONE DEL PROGETTO DEFINITIVO 100, 1002, STR. 0202, B. 021</p> <p>REVISIONE DEL PROGETTO DEFINITIVO 100, 1002, STR. 0202, B. 021</p>		<p>REVISIONE DEL PROGETTO DEFINITIVO 100, 1002, STR. 0202, B. 021</p> <p>REVISIONE DEL PROGETTO DEFINITIVO 100, 1002, STR. 0202, B. 021</p> <p>REVISIONE DEL PROGETTO DEFINITIVO 100, 1002, STR. 0202, B. 021</p> <p>REVISIONE DEL PROGETTO DEFINITIVO 100, 1002, STR. 0202, B. 021</p>			