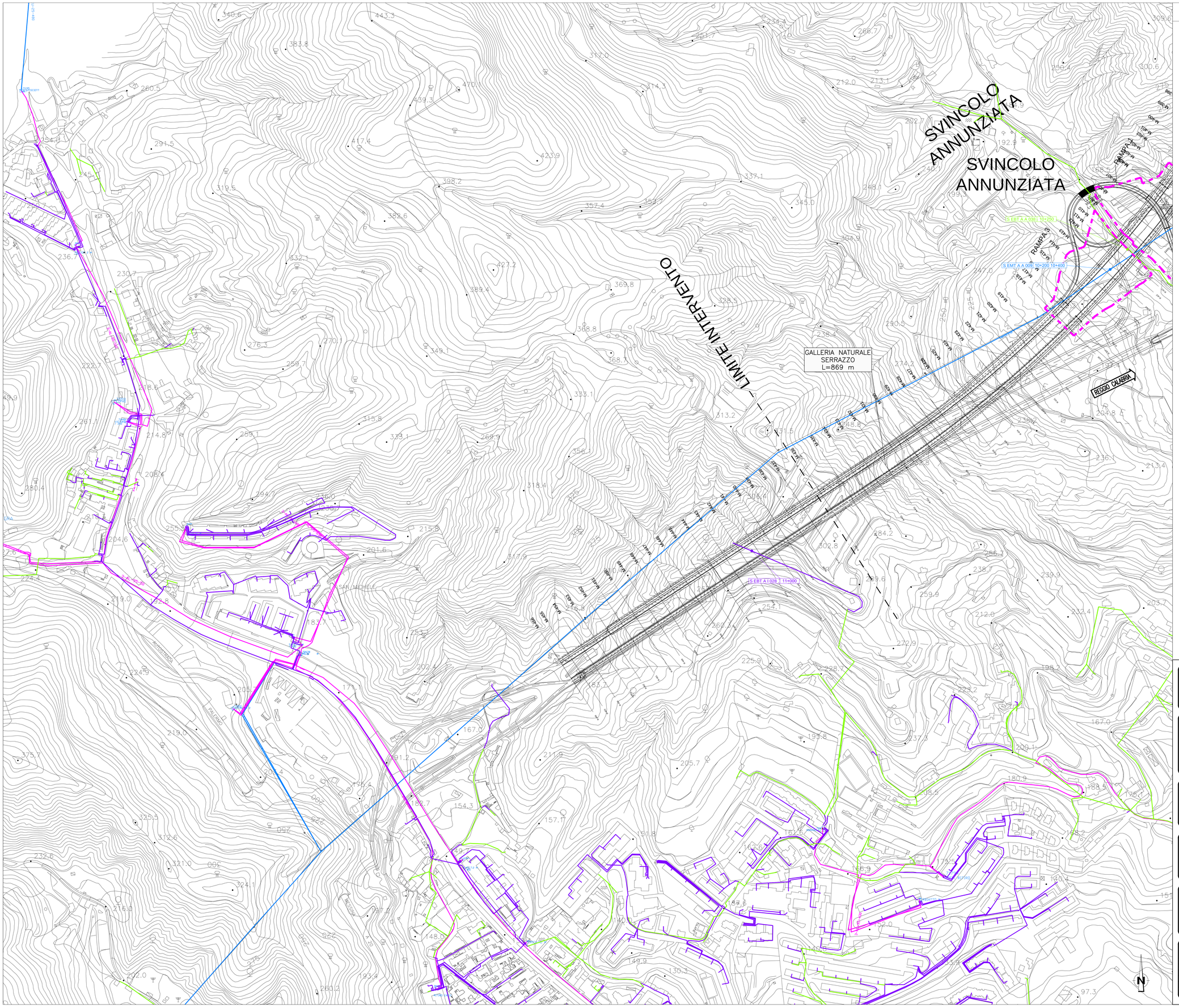

NOTE GENERALI

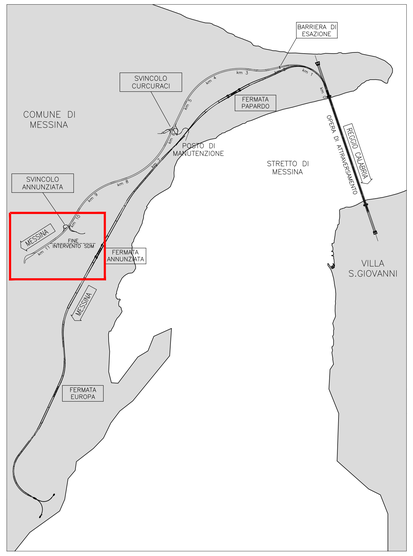

LEGENDA

- LINEE ELETTRICHE IN ALTA TENSIONE (AEREE)
- LINEE ELETTRICHE IN ALTA TENSIONE (INTERRATE)
- LINEE ELETTRICHE IN MEDIA TENSIONE (AEREE)
- LINEE ELETTRICHE IN MEDIA TENSIONE (INTERRATE)
- LINEE ELETTRICHE IN BASSA TENSIONE (AEREE)
- LINEE ELETTRICHE IN BASSA TENSIONE (INTERRATE)
- CABINA ELETTRICA MT/BT
- LIMITE AREE DI CANTIERE

S EBT A A 009 (ELETTRODOTTI ED IMPIANTI ELETTRICI IN MEDIA TENSIONE AEREI)				
S EBT A A 009	10+200 10+400	ENEL DISTRIBUZIONE SICILIA - Unità Progettazione Lavori - Palermo	Elettrodotti ed Impianti Elettrici in Media Tensione Aerei	Interferenza elettrodotto con tracciato autostradale nella zona dello svincolo Annunziata
S EBT A A 038 (ELETTRODOTTI ED IMPIANTI ELETTRICI IN BASSA TENSIONE AEREI)				
S EBT A A 038	10+250	ENEL DISTRIBUZIONE SICILIA - Unità Progettazione Lavori - Palermo	Elettrodotti ed Impianti Elettrici in Bassa Tensione Aerei	Interferenza della rete elettrica con il tracciato stradale (svincolo Annunziata)
S EBT A I 028 (ELETTRODOTTI ED IMPIANTI ELETTRICI IN BASSA TENSIONE INTERRATI)				
S EBT A I 028	11+000	ENEL DISTRIBUZIONE SICILIA - Unità Progettazione Lavori - Palermo	Elettrodotti ed Impianti Elettrici in Bassa Tensione Interrati	Interferenza della rete elettrica con il tracciato stradale (sradotto Pace)

Stretto di Messina

Concessionaria per la progettazione, realizzazione e gestione del collegamento stabile tra la Sicilia e il Continente
Organismo di Diritto pubblico
(Legge n° 1158 del 17 dicembre 1971, modificata dal D.Lgs. n° 114 del 24 aprile 2003)

EurolinK

PONTE SULLO STRETTO DI MESSINA

PROGETTO DEFINITIVO

EUROLINK S.C.p.A.
IMPREGILO S.p.A. (Mandataria)
SOCIETA' ITALIANA PER CONDOTTE D'ACQUA S.p.A. (Mandante)
COOPERATIVA MURATORI E CEMENTISTI - C.M.C. di Ravenna Soc. Coop. a.r.l. (Mandante)
SACYR S.A.U. (Mandante)
ISHIKAWAJIMA - HARIMA HEAVY INDUSTRIES CO. Ltd. (Mandante)
A.C.I. S.C.P.A. - CONSORZIO STABILE (Mandante)

IL PROGETTISTA	IL CONTRAENTE GENERALE	STRETTO DI MESSINA	STRETTO DI MESSINA
EurolinK Dott. Ing. E. Pagani Ordine Ingegneri Milano n° 15408	Project Manager (Ing. P.P. Marcheselli)	Direttore Generale e (Ing. G. Fiammenghi)	Amministratore Delegato (Dott. P. Ciucci)

COLLEGAMENTI VERSANTE SICILIA SI0009_F0

INTERFERENZE CENSIMENTO
AEREE – ELETTRODOTTI E IMPIANTI ELETTRICI
PLANIMETRIA INTERFERENZE LINEE ELETTRICHE IN ALTA, MEDIA E BASSA TENSIONE – TAV. 7/13

CODICE: C G 0 0 0 0 P P 6 D S I C R 8 E L 0 0 0 0 0 0 0 7 F0 — SCALA: 1:2000

REV.	DATA	DESCRIZIONE	REDATTO	VERIFICATO	APPROVATO
F0	20/06/2011	EMISSIONE FINALE	U.T. ELK	Finamore	Pagani

NOME DEL FILE: SI0009_F0.dwg