PLANIMETRIA DI PROGETTO scala 1:1000

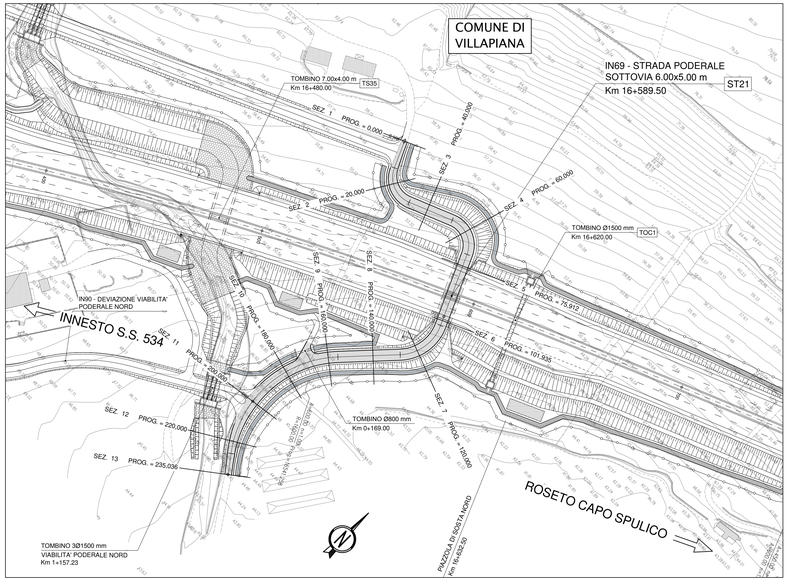

PROFILO LONGITUDINALE scala 1:1000/1:100

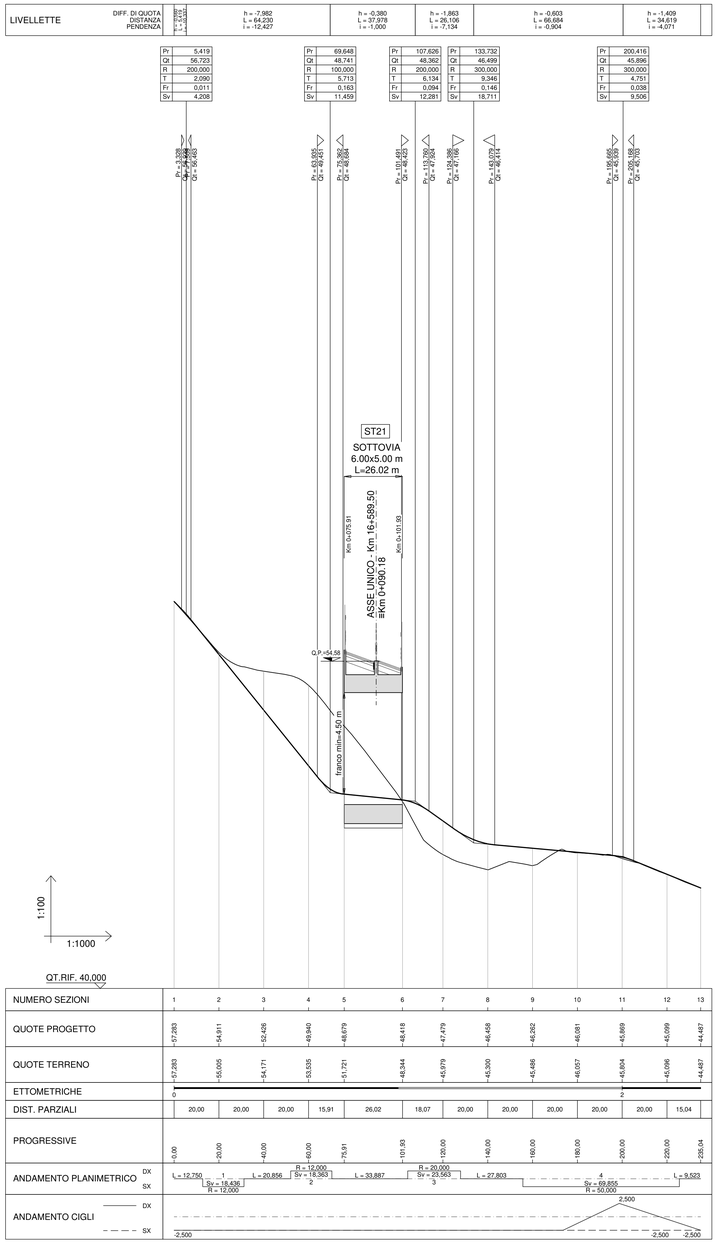

PLANIMETRIA DI TRACCIAMENTO scala 1:1000

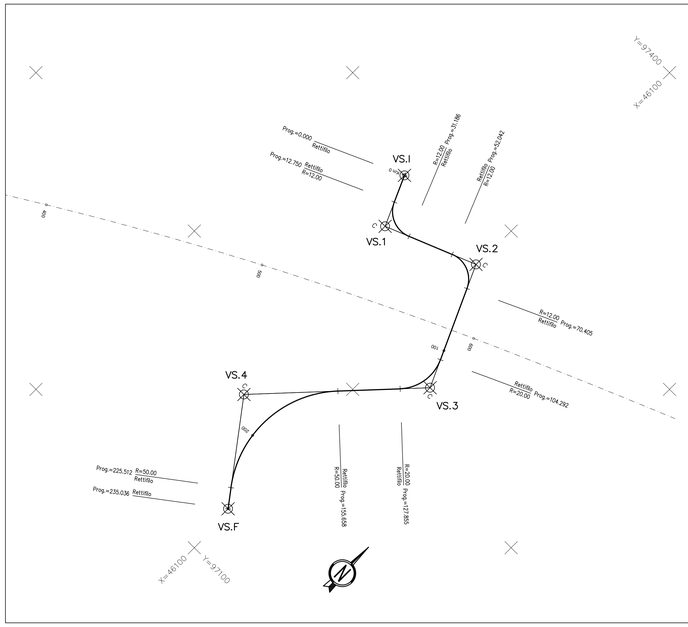

V.I		
	X	46048. 763
	Y	97283. 917

RETTIFILO L 12. 750

V.1				
	X	46058. 755	Tt1	11. 594
	Y	97261. 718	Tt2	11. 594
			dv	-97. 8078

C		
	X	46058. 755
	Y	97261. 718
R		12. 000
α		-97. 8078
Sv		18. 436
T		11. 594
Bs		4. 686

RETTIFILO L 20. 856

V.2				
	X	46099. 450	Tt1	11. 523
	Y	97278. 377	Tt2	11. 523
			dv	97. 4186

C		
	X	46099. 450
	Y	97278. 377
R		12. 000
α		97. 4186
Sv		18. 363
T		11. 523
Bs		4. 637

RETTIFILO L 33. 887

V.3				
	X	46123. 903	Tt1	13. 364
	Y	97224. 931	Tt2	13. 364
			dv	75. 0032

C		
	X	46123. 903
	Y	97224. 931
R		20. 000
α		75. 0032
Sv		23. 563
T		13. 364
Bs		4. 054

RETTIFILO L 27. 803

V.4				
	X	46067. 276	Tt1	41. 990
	Y	97164. 033	Tt2	41. 990
			dv	-88. 9416

C		
	X	46067. 276
	Y	97164. 033
R		50. 000
α		-88. 9416
Sv		69. 855
T		41. 990
Bs		15. 293

RETTIFILO L 9. 523

V.F		
	X	46098. 371
	Y	97122. 962

ANAS S.p.A.
Direzione Generale

DG 41/08

LAVORI DI COSTRUZIONE DEL 3° MEGALOTTO DELLA S.S. 106 JONICA - CAT. B -
DALL'INNESTO CON LA S.S. 534 (km 365+150) A ROSETO CAPO SPULICO (km 400+000)

PROGETTO ESECUTIVO

VIABILITÀ INTERFERITA

Viabilità sottovia al km 16+589,50

Planimetria di progetto, di tracciamento e profilo longitudinale

CONTRAENTE GENERALE:
Società di Progetto
SIRJO S.C.p.A.
Presidente:
Dott. Arch. Maria Elena Cuzzocrea

PROGETTAZIONE :

ASTALDI
salini impregilo

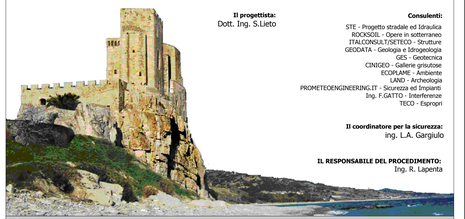

Il progettista:
Dott. Ing. S.Lieto

Consulenti:
STE - Progetto stradale ed Idraulica
ROCKSOIL - Opere in sotterraneo
ITALCONSULT/SETECO - Strutture
GEODATA - Geologia e Idrogeologia
GES - Geotecnica
CINIGEO - Gallerie ginutose
ECOPLAN E - Ambiente
LAND - Archeologia
PROMETEOENGINEERING.IT - Sicurezza ed Impianti
Ing. F.GATTO - Interferenze
TECO - Espropri

Il coordinatore per la sicurezza:
ing. L.A. Gargiulo

IL RESPONSABILE DEL PROCEDIMENTO:
Ing. R. Lapenta

Rep.: -
Scala di rappresentazione: 1:1000/1:100

Codice Progetto: L O 7 1 6 C E 1 9 0 1
Codice Elaborato: T 0 2 I N 6 9 T R A P F 0 1 B

Rev.	Data	Descrizione	Redatto	Verificato	Approvato
A	28.04.2017	Emissione	Ing. D. Di Renzo	Ing. F.M. La Camera	Ing. E. Campa
B	15.04.2019	Revisione	Ing. D. Di Renzo	Ing. F.M. La Camera	Ing. S. Lieto