MAPPA ACUSTICA ANTE OPERAM
PERIODO DI RIFERIMENTO NOTTURNO

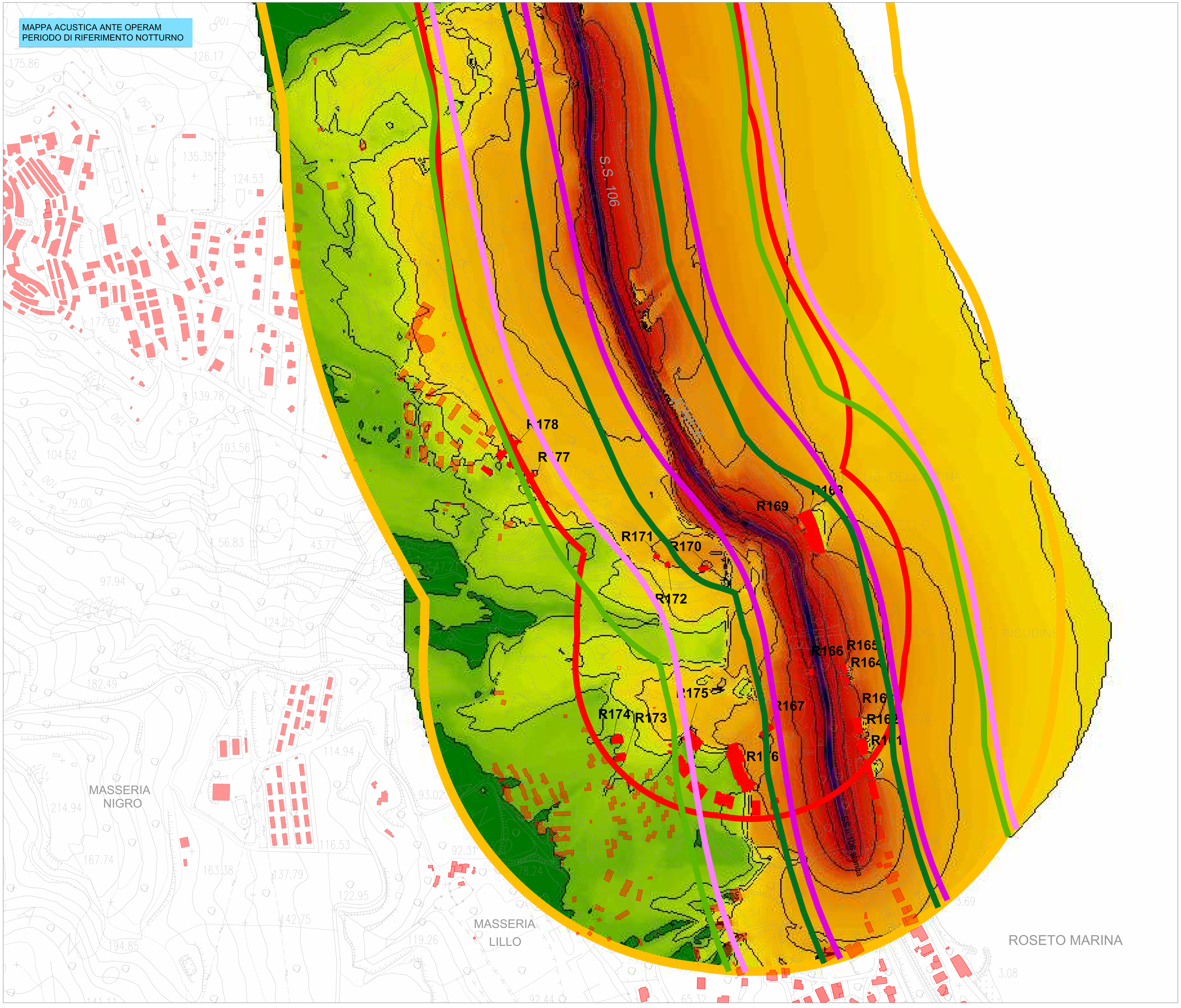

LEGENDA

Livelli Sonori in dB(A):

- < 30
- 30 - 35
- 35 - 40
- 40 - 45
- 45 - 50
- 50 - 55
- 55 - 60
- 60 - 65
- 65 - 70
- 70 - 75
- ≥ 75

Ricettori:

- Rn — CODICE IDENTIFICATIVO RICETTORE
- EDIFICIO

Fasce di Pertinenza Acustica di Infrastrutture Stradali di Nuova Realizzazione
D.P.R. 30/03/2004 n°142

Strada Tipo B

- LIMITE FASCIA PERTINENZA ACUSTICA (250 m)
- LIMITE FASCIA INDAGINE ACUSTICA (500 m)

Fasce di Pertinenza Acustica di Infrastrutture Concorsuali
D.P.R. 30/03/2004 n°142 Infrastrutture Stradali

Strada Tipo Ca

- FASCIA A (0–100m per lato dal ciglio)
- FASCIA B (100–250m per lato dal ciglio)

Strada Tipo Cb

- FASCIA A (0–100m per lato dal ciglio)
- FASCIA B (100–150m per lato dal ciglio)

D.P.R. 18/11/1998 n° 459 Infrastrutture Ferroviarie

- FASCIA A (0–100m per lato da binario esterno)
- FASCIA B (100–250m per lato da binario esterno)

QUADRO D'UNIONE

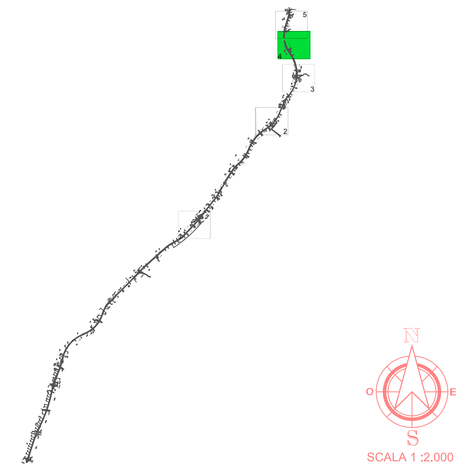

ANAS S.p.A.
Direzione Generale

DG 41/08

LAVORI DI COSTRUZIONE DEL 3° MEGALOTTO DELLA S.S. 106 JONICA - CAT. B -
DALL'INNESTO CON LA S.S. 534 (km 365+150) A ROSETO CAPO SPULICO (km 400+000)

PROGETTO ESECUTIVO

AMBIENTE
Studio Acustico

Mappe dell'Impatto Acustico Stradale - Scenario Ante Operam - Tavola 15

CONTRAENTE GENERALE:
Società di Progetto
SIRJO S.C.p.A.
Presidente:
Dott. Arch. Maria Elena Cuzzocrea

PROGETTAZIONE :

ASTALDI

salini impregilo

Il progettista:
Dott. Ing. S.Lieto

Consulenti:
STE - Progetto stradale ed Idraulica
ROCKSOIL - Opere in sotterraneo
ITALCONSULT/SETECO - Strutture
GEODATA - Geologia e Idrogeologia
GES - Geotecnica
CINGEO - Gallerie grisutose
ECOPLANE - Ambiente
LAND - Archeologia
PROMETEOENGINEERING,IT - Sicurezza ed Impianti
Ing. F.GATTO - Interferenze
TECO - Espropri

Il coordinatore per la sicurezza:
Ing. L.A. Gargiulo

IL RESPONSABILE DEL PROCEDIMENTO:
Ing. R. Lapenta

Rep.: A/134 — Scala di rappresentazione: 1:2000

Codice Progetto: L O 7 1 6 C E 1 9 0 1
Codice Elaborato: T 0 0 I A 0 2 A M B C T 6 7 A

Rev.	Data	Descrizione	Redatto	Verificato	Approvato
A	15.04.2019	EMISSIONE	Ecoplane	Ecoplane	Ing. S. Lieto