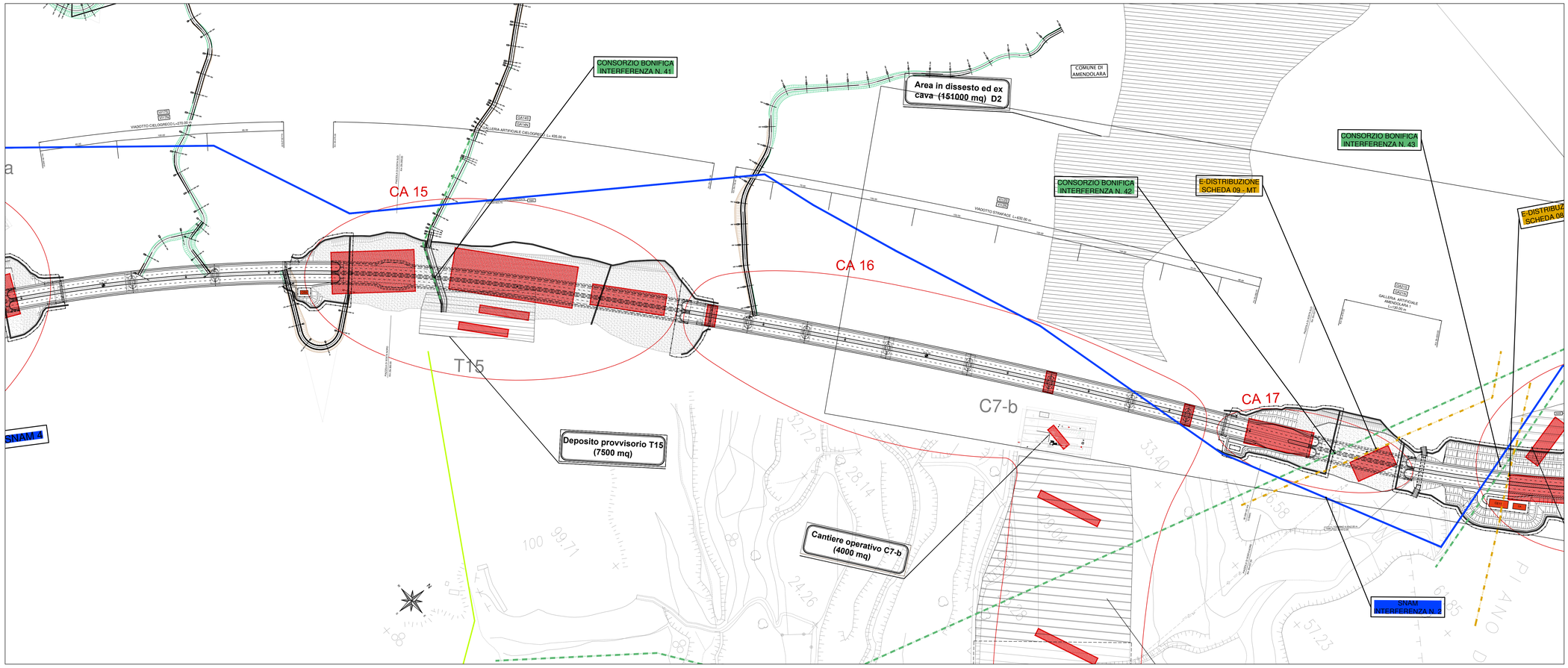

INNESTO S.S. 534 ⟸ ⟹ ROSETO CAPO SPULICO

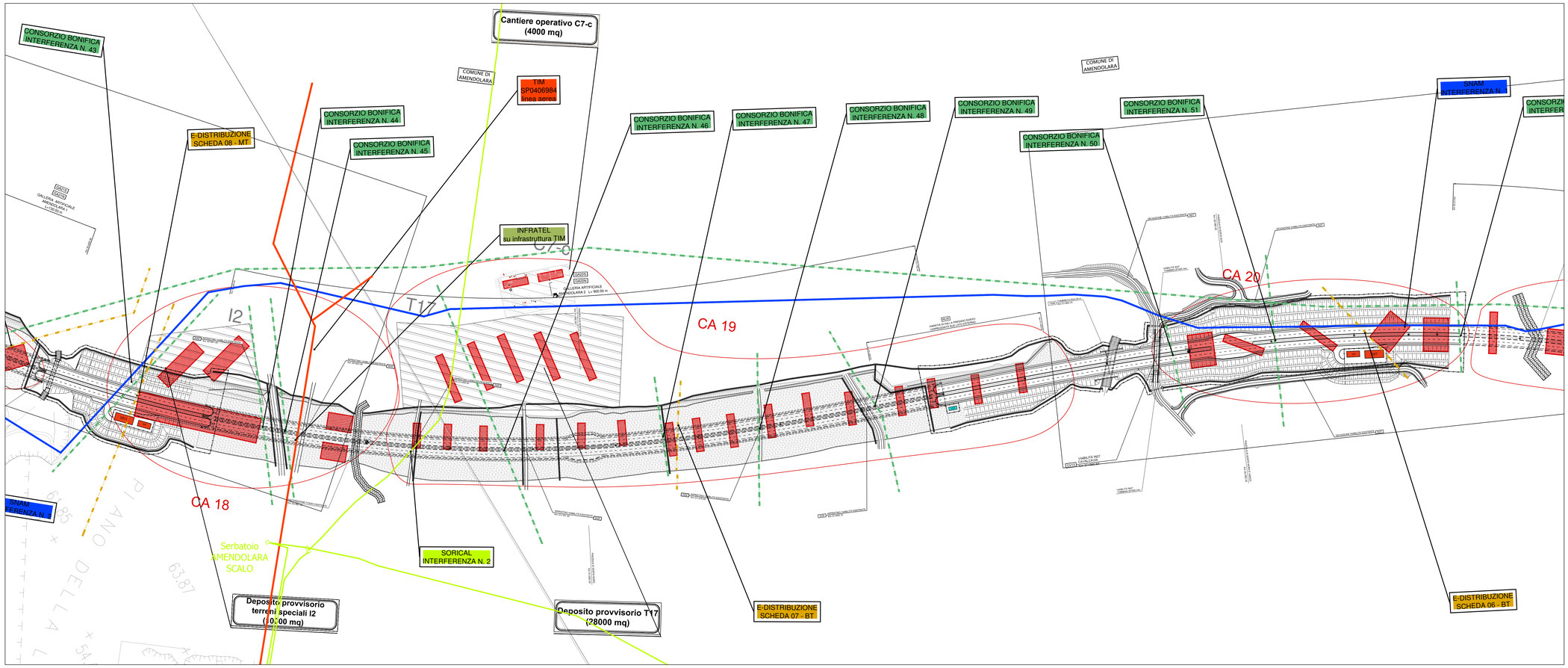

QUADRO D'UNIONE

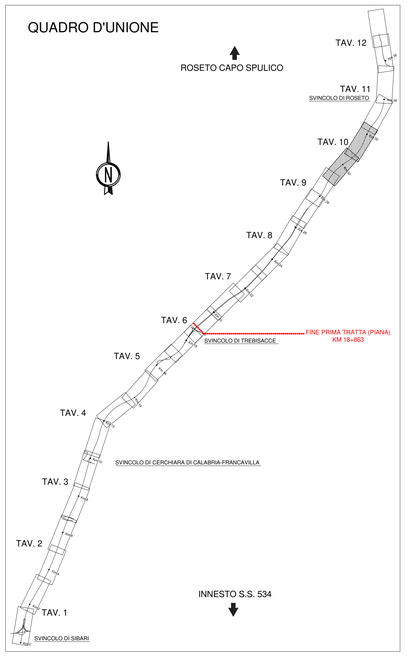

LEGENDA E-DISTRIBUZIONE
- Linea MT esistente
- Linea BT esistente

LEGENDA SNAM
- Linea SNAM esistente

LEGENDA SORICAL
- Linea SORICAL esistente

LEGENDA CONSORZIO DI BONIFICA
- Condotta esistente

LEGENDA TERNA
- Linea TERNA esistente

LEGENDA TIM / TIM FO
- Linea TIM esistente
- Linea TIM FO esistente

LEGENDA FASTWEB
- Linea FASTWEB esistente

ANAS S.p.A.
Direzione Generale

DG 41/08

LAVORI DI COSTRUZIONE DEL 3° MEGALOTTO DELLA S.S. 106 JONICA - CAT. B - DALL'INNESTO CON LA S.S. 534 (km 365+150) A ROSETO CAPO SPULICO (km 400+000)

PROGETTO ESECUTIVO

INTERFERENZE

2^ TRATTA

Planimetria interferenze - CENSIMENTO

Tav. 10/12

CONTRAENTE GENERALE:
Società di Progetto
SIRJO S.C.p.A.
Presidente:
Dott. Arch. Maria Elena Cuzzocrea

PROGETTAZIONE :

ASTALDI

salini impregilo

Il progettista:
Dott. Ing. S.Lieto

Consulenti:
STE - Progetto stradale ed Idraulica
ROCKSOIL - Opere in sotterraneo
ITALCONSULT - Strutture
GEODATA - Geologia e Idrogeologia
GES - Geotecnica
CINQEGI - Gallerie grisutose
ECOPLANE - Ambiente
LAND - Archeologia
PROMETEOENGINEERING.IT - Sicurezza ed Impianti
Ing. F.GATTO - Interferenze
TECO - Espropri

Il coordinatore per la sicurezza:
ing. L.A. Gargiulo

IL RESPONSABILE DEL PROCEDIMENTO:
Ing. R. Lapenta

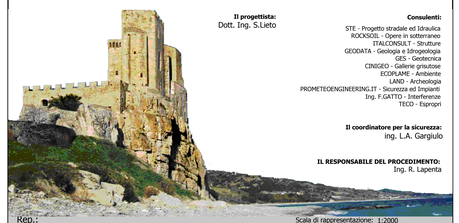

Rep.: Scala di rappresentazione: 1:2000

Codice Progetto: L O 7 1 6 C E 1 9 0 1
Codice Elaborato: T 0 0 I N 0 0 I N T P L 1 0 A

Rev.	Data	Descrizione	Redatto	Verificato	Approvato
A	15.04.2019	Emissione	Ing. A. Saladino	Ing. F. Gatto	Ing. S. Lieto