



ANAS S.p.A.

Direzione Generale

DG 41/08

LAVORI DI COSTRUZIONE DEL 3° MEGALOTTO DELLA S.S. 106 JONICA - CAT. B -
DALL'INNESTO CON LA S.S. 534 (km 365+150) A ROSETO CAPO SPULICO (km 400+000)

PROGETTO ESECUTIVO

ESPROPRI

Piano Particellare di esproprio
Schede Fabbricati - Comune di Villapiana

CONTRAENTE GENERALE:
Società di Progetto

SIRJO S.C.p.A.

Presidente:
Dott. Arch. Maria Elena Cuzzocrea

PROGETTAZIONE :



Il progettista:
dott. ing. S.Lieto

- STE - Progetto stradale ed Idraulica
- ROCKSOIL - Opere in sottterraneo
- ITALCONSULT - Strutture
- GEODATA - Geologia e Idrogeologia
- GES - Geotecnica
- CINIGEO - Gallerie grisutose
- ECOPLAME - Ambiente
- LAND - Archeologia
- PROMETEOENGINEERING.IT - Sicurezza ed Impianti
- Ing. F.GATTO - Interferenze
- TECO - Espropri

Il coordinatore per la sicurezza:
ing. L.A. Gargiulo

IL RESPONSABILE DEL PROCEDIMENTO:
Ing. R. Lapenta

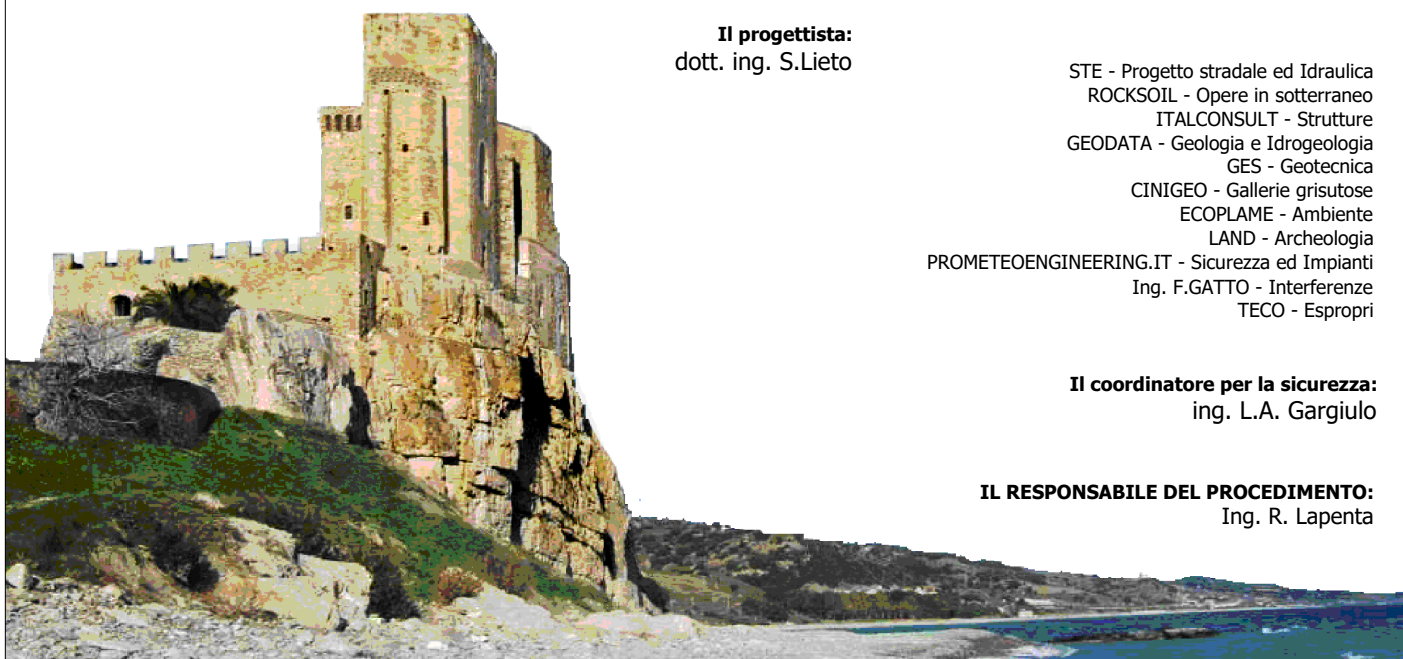

Rep.: --/--

Scala di rappresentazione:

Codice Progetto:

Codice Elaborato:

L O 7 1 6 C

E 1 9 0 1

T 0 0 E S 0 0

E S P S C 1 3 D

Rev.	Data	Descrizione	Redatto	Verificato	Approvato
A	15.06.2013	Emissione	Te.Co.s.r.l.	Geom. F. Carli	Ing. Campa
B	01.10.2013	Recepimento Prescrizioni Anas - Istruttoria PD	Te.Co.s.r.l.	Geom. F. Carli	Ing. Campa
C	15.05.2018	Progetto esecutivo	Te.Co.s.r.l.	Geom. F. Carli	Ing. S.Lieto
D	15.04.2019	Progetto Esecutivo	Ufficio Tecnico SIRJO	Ufficio Tecnico SIRJO	Ing. S.Lieto

RIEPILOGO ESPROPRIO FABBRICATI E MANUFATTI

Cod. Fabbricato/	N. Piano Elenco Ditte	Intestazione Catastale	Comune	Dati Catastali		Descrizione	Progressiva Progetto	mq	prezzo al mq	Valore fabbricati
				Foglio	Part.					
MANUFATTI										
M03	153	COMUNE DI VILLAPIANA (1) Proprieta' per 1000/1000	Villapiana	28	38	capannone fiendale	11+980	105	200	€ 21.000,00
M04	164	FALBO Rosa nata a VILLAPIANA il 28/11/1948 FLBRSO48S68B903U* (1) Proprieta' per 1000/1000	Villapiana	24	63	baracche	14+130	50	200	€ 10.000,00
M05	164	FALBO Rosa nata a VILLAPIANA il 28/11/1948 FLBRSO48S68B903U* (1) Proprieta' per 1000/1000	Villapiana	24	63	baracche	14+200	64	200	€ 12.800,00
M06	165	PISTOCCHI Rosa nata a CERCHIARA DI CALABRIA il 10/02/1936 PSTRSO36B50C489H* (1) Proprieta' per 1/3 VITO Pasquale nato a SAN LORENZO BELLIZZI il 01/07/1931 VTIPQL31L01H961W* (1) Proprieta' per 2/3	Villapiana	24	243	baracche	14+200	5	200	€ 1.000,00
M07	164	FALBO Rosa nata a VILLAPIANA il 28/11/1948 FLBRSO48S68B903U* (1) Proprieta' per 1000/1000	Villapiana	24	63	Serra	14+200	88,00	200	€ 17.600,00
M08	182	BRUNO Antonio nato a TARSIA il 31/05/1961 BRNNTN61E31L055F* (1) Proprieta' per 1/1 in regime di separazione dei beni	Villapiana	18	304	baracche	15+000	50	200	€ 10.000,00
M09	182	BRUNO Antonio nato a TARSIA il 31/05/1961 BRNNTN61E31L055F* (1) Proprieta' per 1/1 in regime di separazione dei beni	Villapiana	18	304	Piscina	15+020	70	1000	€ 70.000,00
M10	194	NICOLETTI Pietro nato a SAN LORENZO BELLIZZI il 06/06/1940 NCLPTR40H06H961R* (1) Proprieta' per 1000/1000	Villapiana	19	245	baracche	15+540	12,00	200	€ 2.400,00
M11	193A	PESCE Antonietta nata a VILLAPIANA il 14/09/1967 PSCNNT67P54B903C* (1) Proprieta' per 1/6 PESCE Gaetano nato a CERCHIARA DI CALABRIA il 16/02/1938 PSCGTN38B16C489A* (1) Proprieta' per 4/6 PESCE Giocchino nato a CORIGLIANO CALABRO il 09/02/1963 PSCGCH63B09D005W* (1) Proprieta' per 1/6	Villapiana	19	104	baracche	15+560	15,00	200	€ 3.000,00
M12	213	MUNNO Domenica nata a ALBIDONA il 12/12/1953 MNNDNC53T52A160T* (1) Proprieta' per 500/1000 VENTIMIGLIA Leonardo Antonio nato a PLATACI il 17/10/1950 VNTRLRD50R17G733B* (1) Proprieta' per 500/1000	Villapiana	12	162	baracche	14+200	32,00		non più interessato
M22	182	BRUNO Antonio nato a TARSIA il 31/05/1961 BRNNTN61E31L055F* (1) Proprieta' per 1/1 in regime di separazione dei beni	Villapiana	18	304	baracche	15+080	80	450	€ 36.000,00
FABBRICATI										
F01	157	GALLO Natale Pietro nato a CORIGLIANO CALABRO il 28/06/1963 GLLNLP63H28D005F* (1) Proprieta'	Villapiana	23	243	capannone Industriale	13+844	350,00	900,00	€ 315.000,00
F02	166	FRANZESE Carmela nata a VILLAPIANA il 20/08/1940 (1) Proprieta' per 1000/1000	Villapiana	24	249	Magazzino	14+320	40,00	500	€ 20.000,00
F03	179	DE PAOLA Rosa nata a VILLAPIANA il 20/12/1944 DPLRSO44T60B903C* (1) Proprieta' per 1/1 bene personale	Villapiana	18	289	Rudere	14+980	85,00	500	€ 42.500,00
F04	182	BRUNO Antonio nato a TARSIA il 31/05/1961 BRNNTN61E31L055F* (1) Proprieta' per 1/1 in regime di separazione dei beni	Villapiana	18	304	Locale Piscina	15+020	35,00	900,00	€ 31.500,00
F05	191	GENOVESE Francesco nato a VILLAPIANA il 13/10/1932 GNVFNC32R13B903P* (1) Proprieta' per 1000/1000	Villapiana	18	268	Magazzino	15+270	10,00	250	€ 2.500,00
F06	212	LAURIA Francesco nato a VILLAPIANA il 27/10/1964 LRAFNC64R27B903U* (1) Proprieta' per 1/1 bene personale	Villapiana	12	155	Abitazione	16+700	122,00	1600	€ 195.200,00
F07	213	MUNNO Domenica nata a ALBIDONA il 12/12/1953 MNNDNC53T52A160T* (1) Proprieta' per 500/1000 VENTIMIGLIA Leonardo Antonio nato a PLATACI il 17/10/1950 VNTRLRD50R17G733B* (1) Proprieta' per 500/1000	Villapiana	12	163	Abitazione	14+200	300,00		non più interessato
F11	205	STAMATI Giosafatte nato a PLATACI il 19/03/1946 STMGFT46C19G733G* (1) Proprieta' per 1000/1000	Villapiana	19	250	Abitazione e Magazzino	16+400	300,00	1600,00	€ 480.000,00
F13	182	BRUNO Antonio nato a TARSIA il 31/05/1961 BRNNTN61E31L055F* (1) Proprieta' per 1/1 in regime di separazione dei beni	Villapiana	18	305	Abitazione	15+020	235,00	1600,00	€ 376.000,00
F14	177	DE PAOLA Antonio nato a VILLAPIANA il 16/09/1946 DPLNTN46P16B903Z* (1) Proprieta' per 1/1 bene personale	Villapiana	18	283	Rudere	14+920	140,00	500	€ 70.000,00
F15	183	CHIARADIA Domenico Lorenzo nato a SAN LORENZO BELLIZZI il 21/05/1939 CHRDN39E21H961C* (1) Proprieta' per 1/2 LA FROSCIA Rosetta nata a SAN LORENZO BELLIZZI il 18/06/1947 LFRRTT47H58H961C* (1) Proprieta' per 1/2	Villapiana	18	70	Magazzino	15+100	5,00	500	€ 2.500,00
TOTALE €									€ 1.719.000,00	

SCHEDA VALUTAZIONE FABBRICATI	COMUNE	VILLAPIANA
	DITTA	153
	CODICE IDENTIFICATIVO	M03

Ditta intestataria	COMUNE DI VILLAPIANA (1) Proprieta` per 1000/1000			
Foglio	Particella	Categoria	Classe	superficie / vani
28	38			
Sup. m ²	Cubatura:	Piani	Tipologia Strutt	Destinazione d'uso
105		1	Prefabbricata	Capannone
Progressiva Km				
11+980				
NOTE	Capannone agricolo			
INDENNITA' OFFERTA				€ 21.000,00

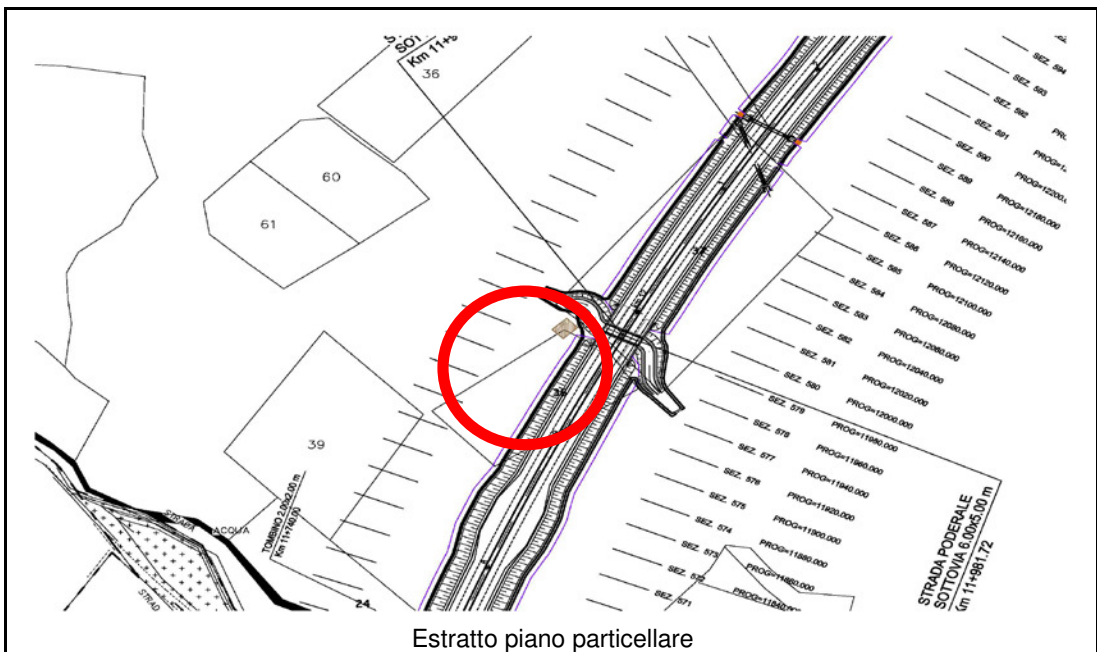



Documentazione fotografica

SCHEDA VALUTAZIONE FABBRICATI	COMUNE	VILLAPIANA
	DITTA	164
	CODICE IDENTIFICATIVO	M04

Ditta intestataria	FALBO Rosa nata a VILLAPIANA il 28/11/1948 FLBR5048S68B903U* (1) Proprietà per 1000/1000
--------------------	--

Foglio	Particella	Categoria	Classe	superficie / vani
24	63			
Sup. m²	Cubatura:	Piani	Tipologia Strutt	Destinazione d'uso
50		1	Prefabbricata	Magazzini
Progressiva Km				
14+130				

NOTE *Magazzini*

INDENNITA' OFFERTA	€ 10.000,00
---------------------------	--------------------

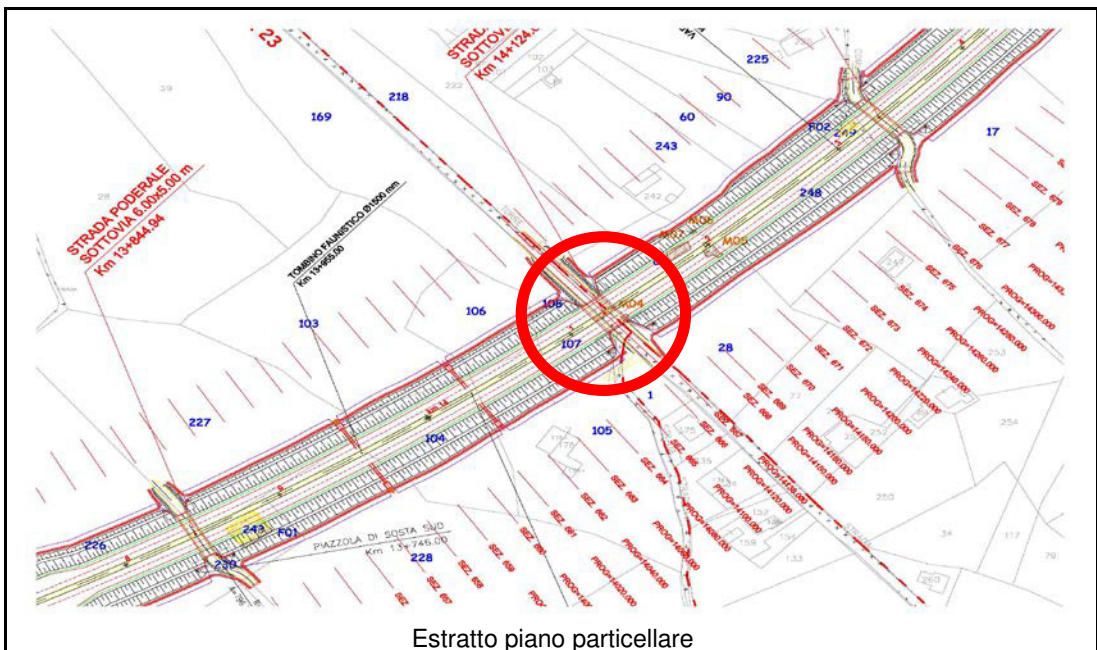
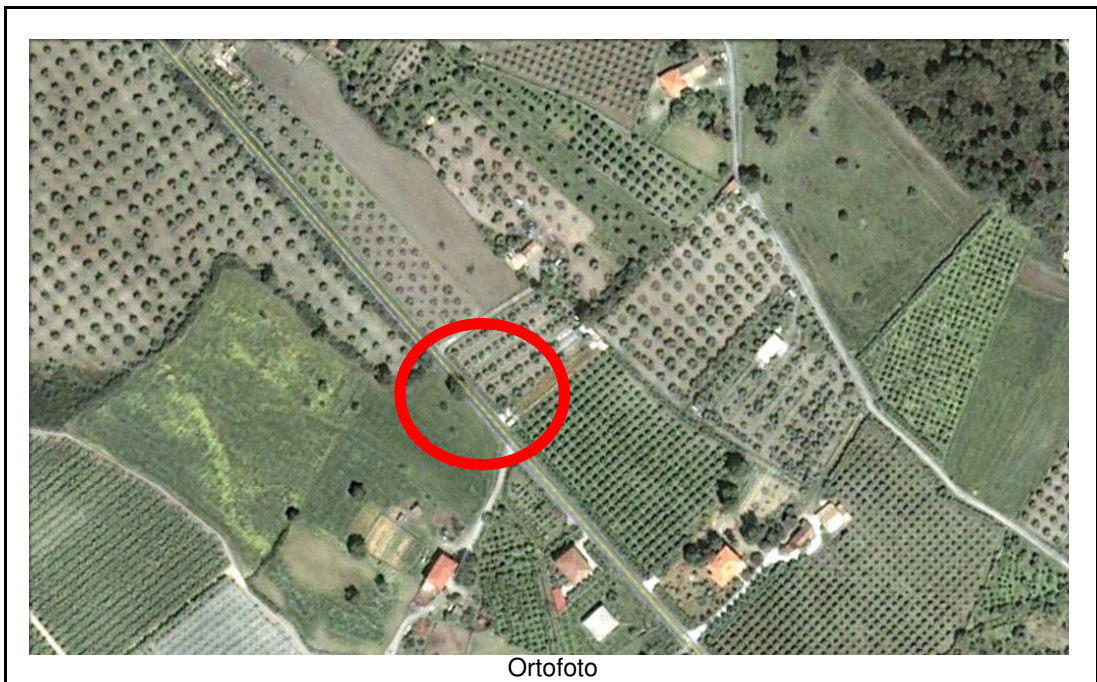



Documentazione fotografica

SCHEDA VALUTAZIONE FABBRICATI	COMUNE	VILLAPIANA
	DITTA	164
	CODICE IDENTIFICATIVO	M05

Ditta intestataria	FALBO Rosa nata a VILLAPIANA il 28/11/1948 FLBRSO48S68B903U* (1) Proprieta` per 1000/1000
--------------------	---

Foglio	Particella	Categoria	Classe	superficie / vani
24	63			
Sup. m²	Cubatura:	Piani	Tipologia Strutt	Destinazione d'uso
64		1	Prefabbricata	Magazzini
Progressiva Km				
14+200				

NOTE *Magazzini*

INDENNITA' OFFERTA	€ 12.800,00
---------------------------	--------------------

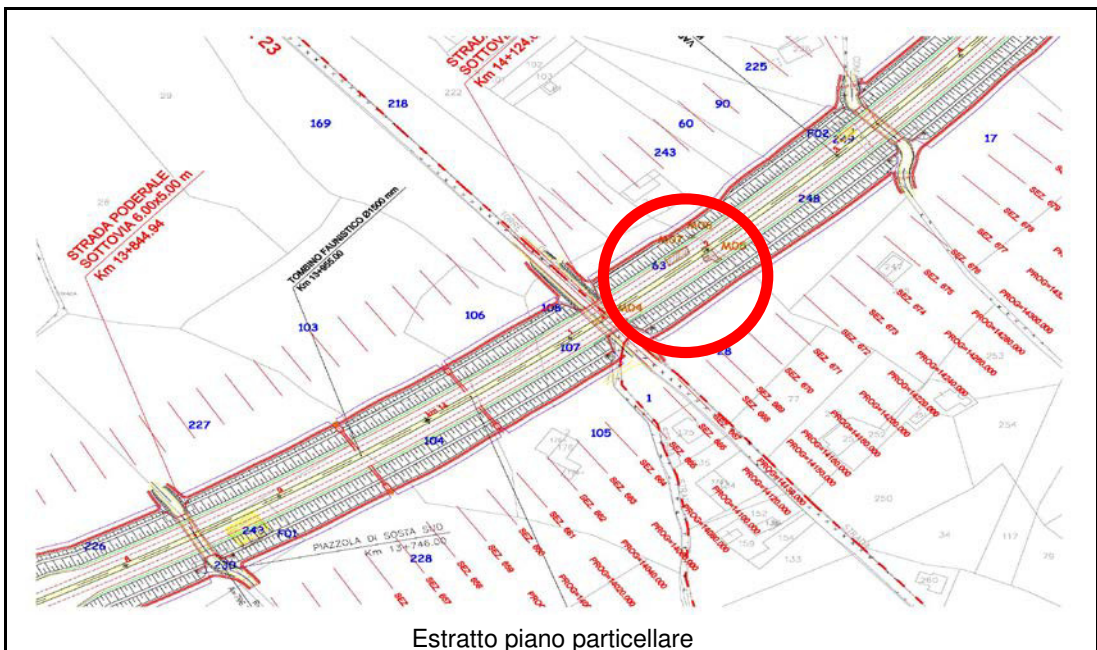
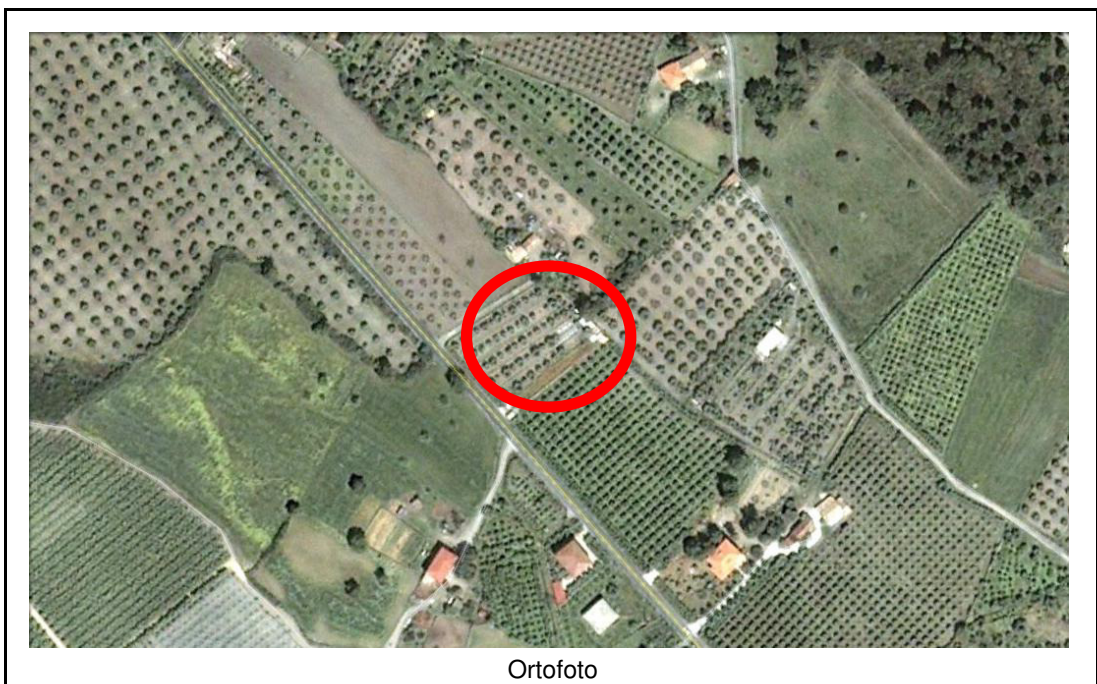



Documentazione fotografica



Documentazione fotografica

SCHEDA VALUTAZIONE FABBRICATI	COMUNE	VILLAPIANA
	DITTA	165
	CODICE IDENTIFICATIVO	M06

Ditta intestataria	PISTOCCHI Rosa nata a CERCHIARA DI CALABRIA il 10/02/1936 PSTRSO36B50C489H* (1) Proprieta` per 1/3 VITO Pasquale nato a SAN LORENZO BELLIZZI il 01/07/1931 VTIPQL31L01H961W* (1) Proprieta` per 2/3			
Foglio	Particella	Categoria	Classe	superficie / vani
24	243			
Sup. m²	Cubatura:	Piani	Tipologia Strutt	Destinazione d'uso
5		1	<i>Prefabbricata</i>	<i>Rimessa animali</i>
Progressiva Km				
14+200				
NOTE	<i>Rimessa Animali</i>			
INDENNITA' OFFERTA				€ 1.000,00

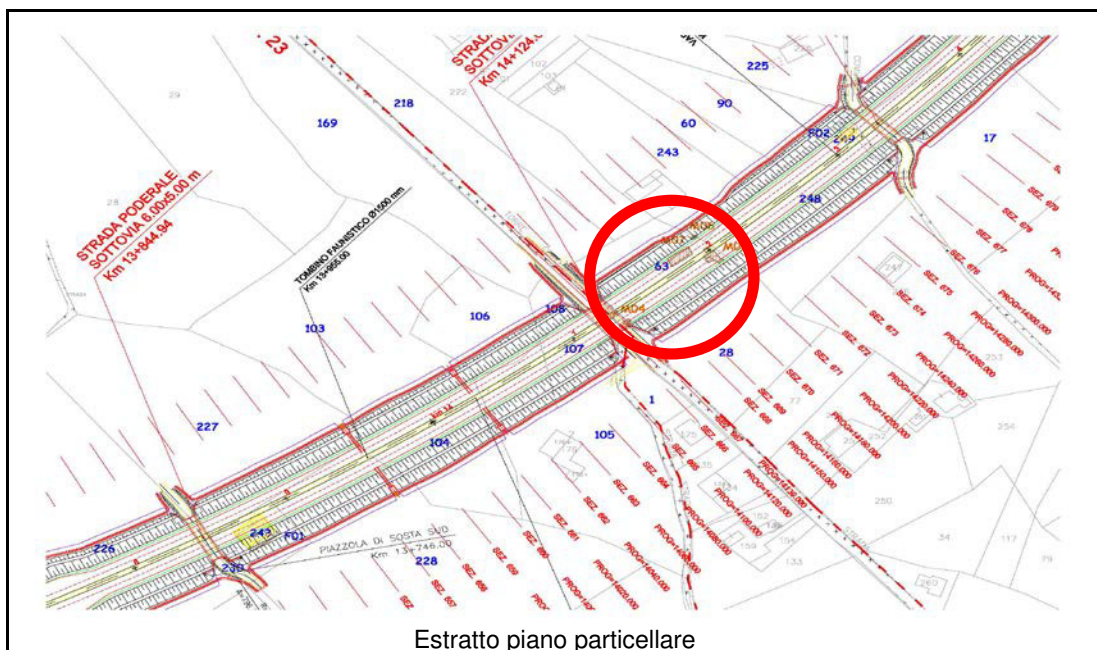
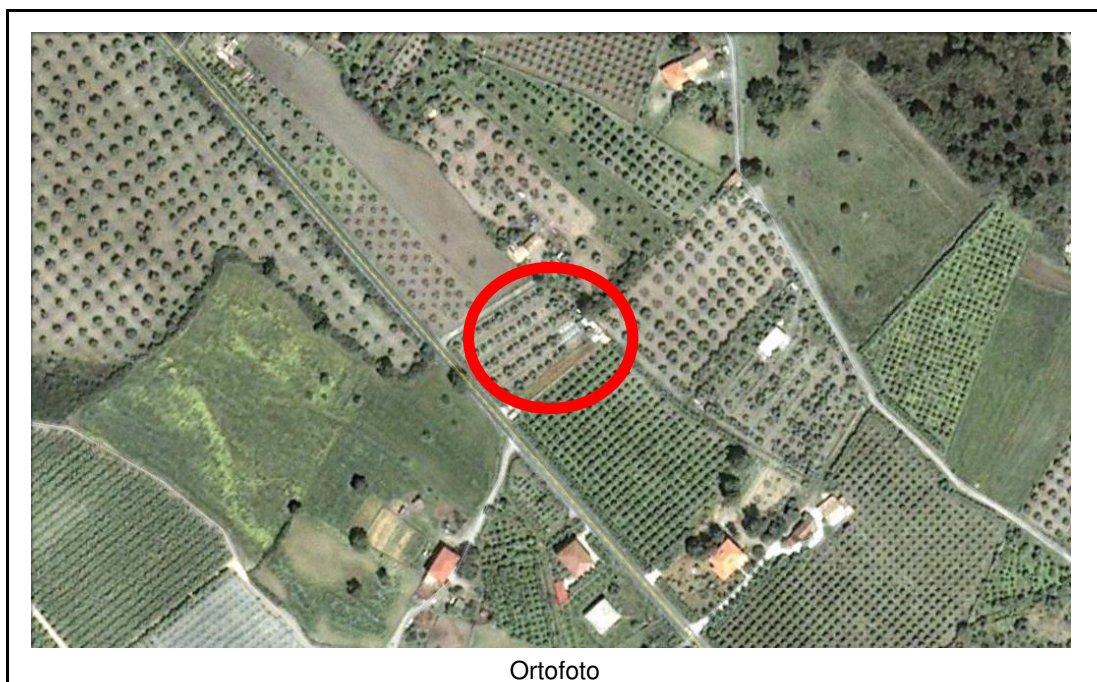



Documentazione fotografica

SCHEDA VALUTAZIONE FABBRICATI	COMUNE	VILLAPIANA
	DITTA	164
	CODICE IDENTIFICATIVO	M07

Ditta intestataria	FALBO Rosa nata a VILLAPIANA il 28/11/1948 FLBRSO48S68B903U* (1) Proprieta` per 1000/1000
--------------------	---

Foglio	Particella	Categoria	Classe	superficie / vani
24	63			
Sup. m²	Cubatura:	Piani	Tipologia Strutt	Destinazione d'uso
88		1	<i>Prefabbricata</i>	<i>Serra</i>
Progressiva Km				
14+200				

NOTE	<i>Serra</i>
------	--------------

INDENNITA' OFFERTA	€ 17.600,00
---------------------------	--------------------

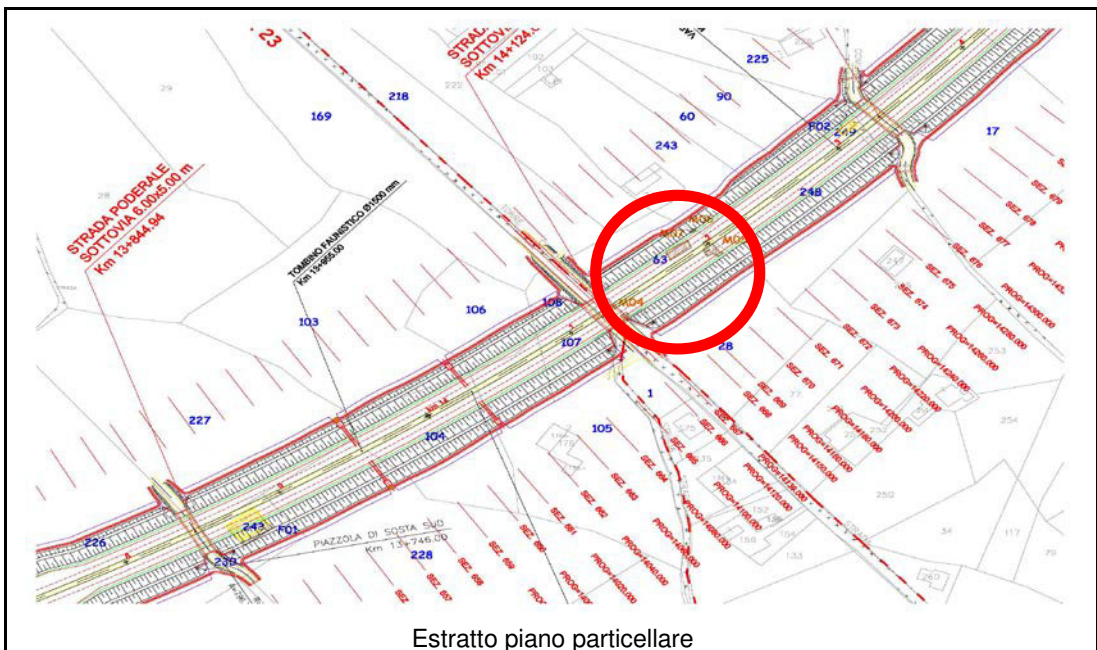
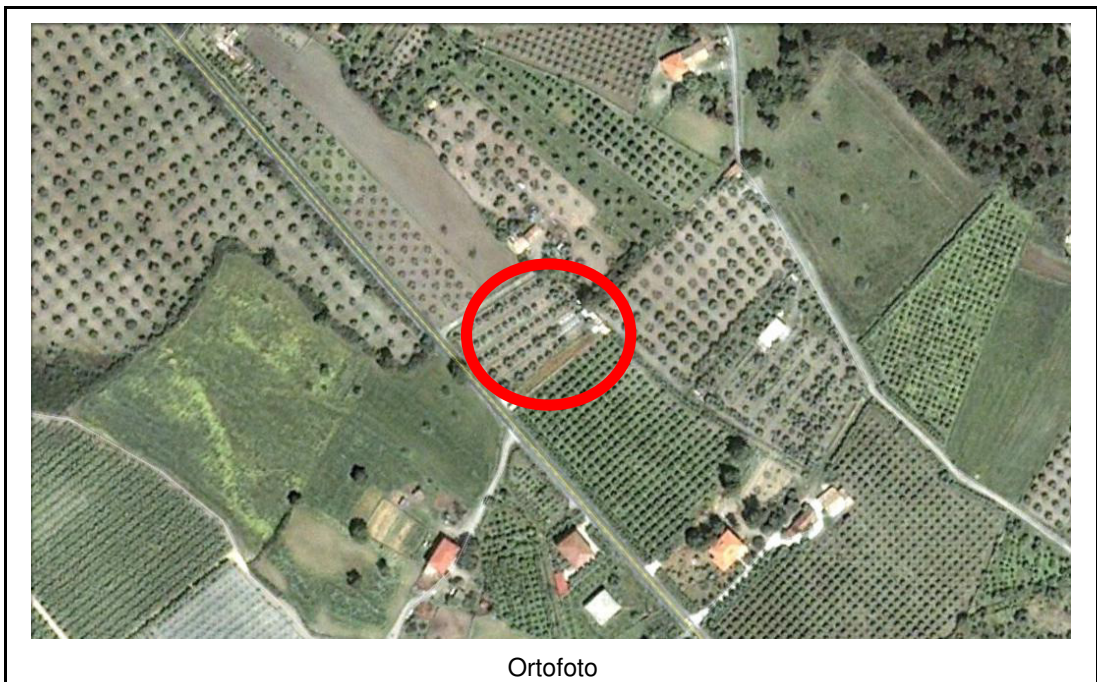



Documentazione fotografica



Documentazione fotografica

SCHEDA VALUTAZIONE FABBRICATI	COMUNE	VILLAPIANA
	DITTA	182
	CODICE IDENTIFICATIVO	M08

Ditta intestataria	BRUNO Antonio nato a TARSIA il 31/05/1961 BRNNTN61E31L055F* (1) Proprietà per 1/1 in regime di separazione dei beni
--------------------	---

Foglio	Particella	Categoria	Classe	superficie / vani
18	304			
Sup. m²	Cubatura:	Piani	Tipologia Strutt	Destinazione d'uso
50		1	Muratura	Tettoia aperta
Progressiva Km				
15+000				

NOTE *Tettoia Aperta*

INDENNITA' OFFERTA	€ 10.000,00
---------------------------	--------------------

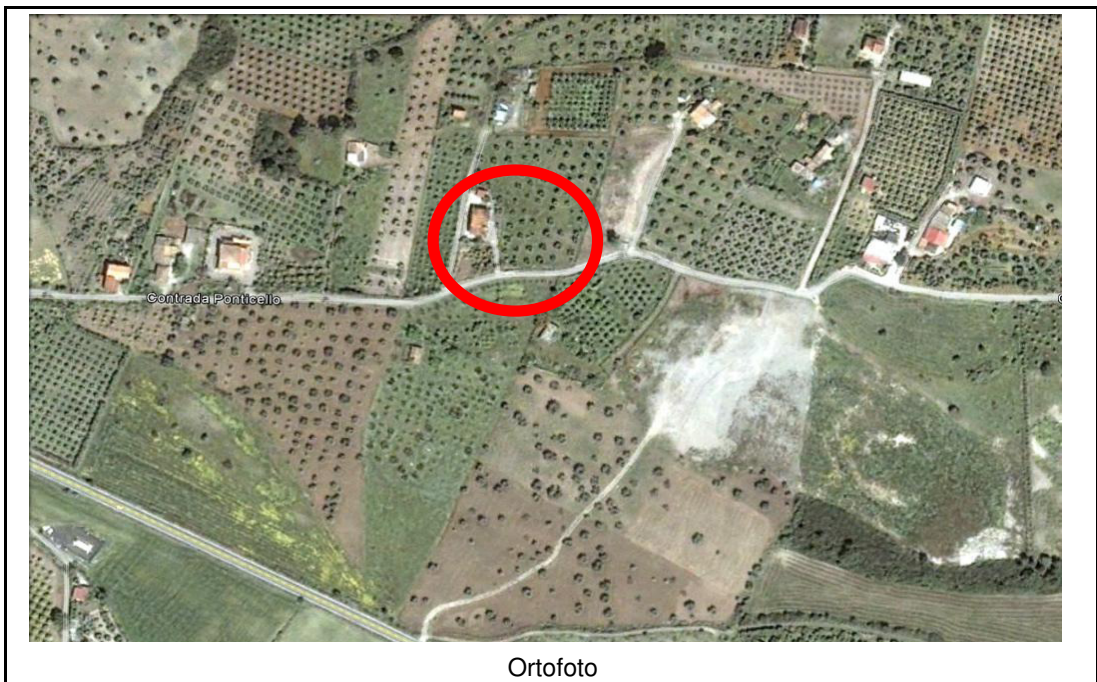

Ortofoto

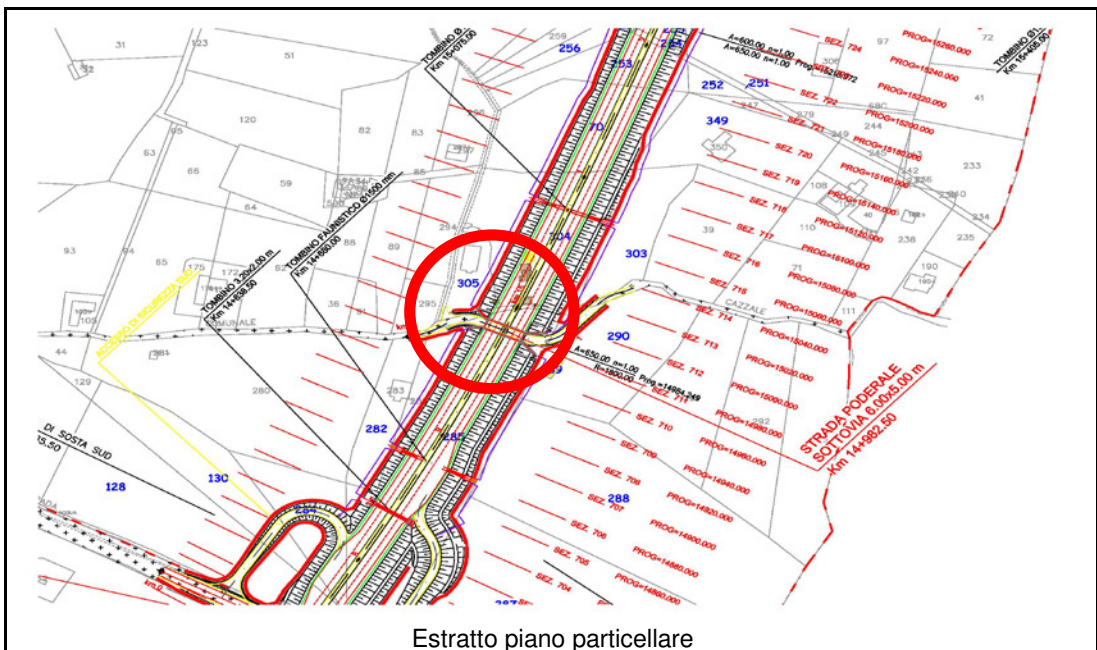

Estratto piano particellare



Documentazione fotografica



Documentazione fotografica

SCHEDA VALUTAZIONE FABBRICATI	COMUNE	VILLAPIANA
	DITTA	182
	CODICE IDENTIFICATIVO	M09

Ditta intestataria	BRUNO Antonio nato a TARSIA il 31/05/1961 BRNNTN61E31L055F* (1) Proprietà per 1/1 in regime di separazione dei beni
--------------------	---

Foglio	Particella	Categoria	Classe	superficie / vani
18	304			
Sup. m²	Cubatura:	Piani	Tipologia Strutt	Destinazione d'uso
70		1	Muratura	Piscina
Progressiva Km				
15+020				

NOTE *Piscina*

INDENNITA' OFFERTA	€ 70.000,00
---------------------------	--------------------

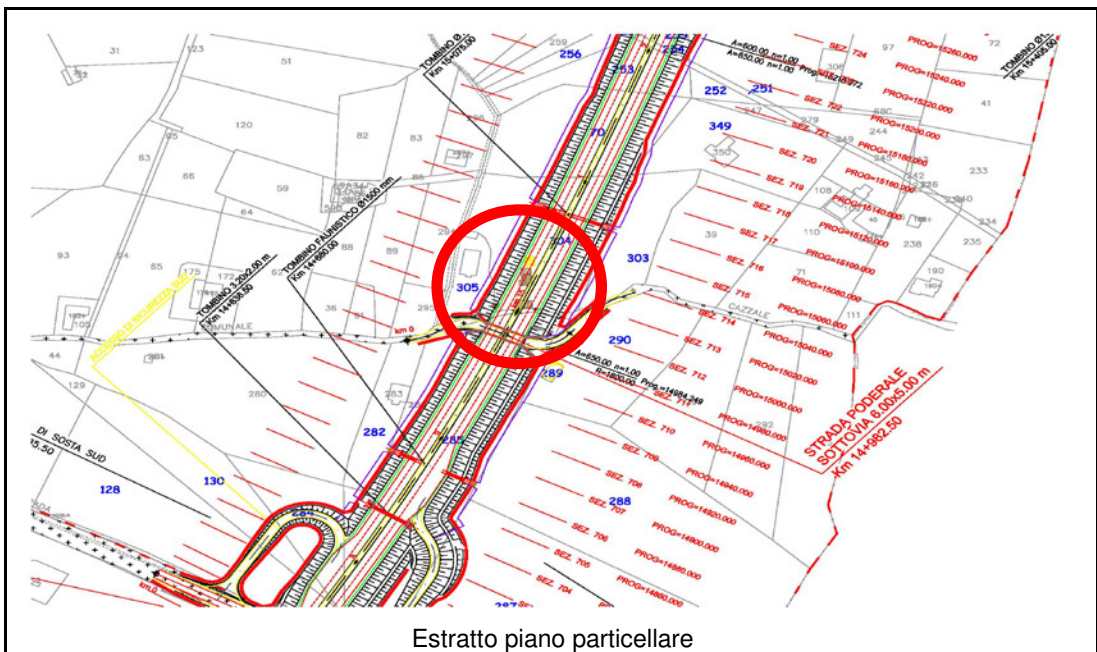



Documentazione fotografica



Documentazione fotografica

SCHEDA VALUTAZIONE FABBRICATI	COMUNE	VILLAPIANA
	DITTA	194
	CODICE IDENTIFICATIVO	M10

Ditta intestataria	NICOLETTI Pietro nato a SAN LORENZO BELLIZZI il 06/06/1940 NCLPTR40H06H961R* (1) Proprieta` per 1000/1000			
Foglio	Particella	Categoria	Classe	superficie / vani
19	245			
Sup. m²	Cubatura:	Piani	Tipologia Strutt	Destinazione d'uso
12		1	<i>Prefabbricata</i>	<i>deposito</i>
Progressiva Km				
15+540				
NOTE	<i>Deposito</i>			
INDENNITA' OFFERTA				€ 2.400,00



Ortofoto

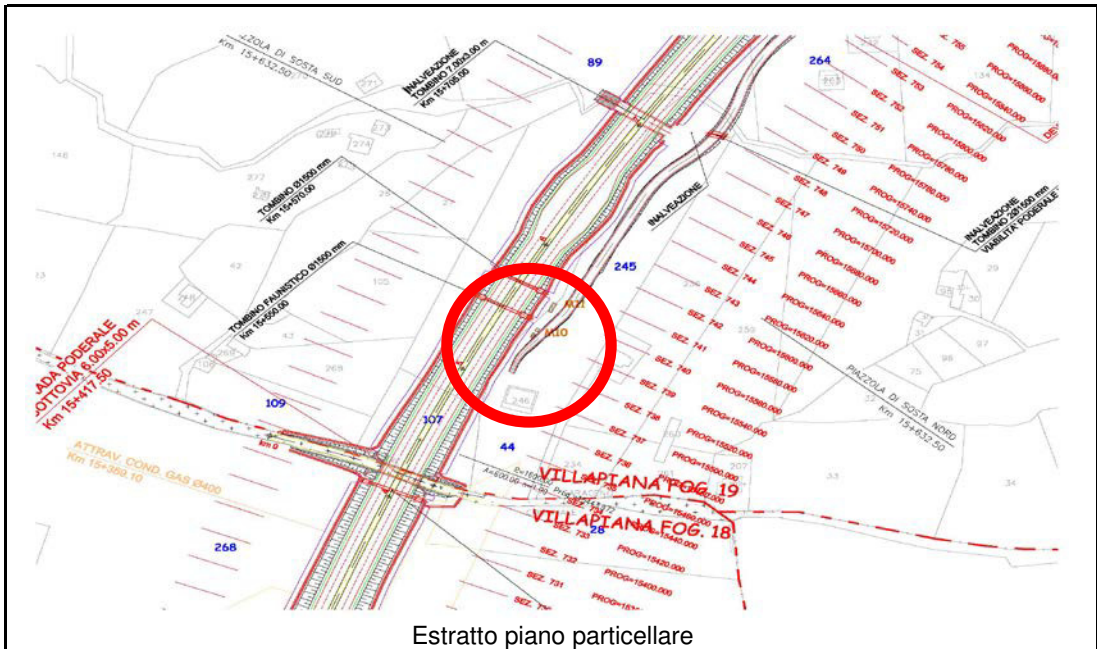

Estratto piano particellare



Documentazione fotografica

SCHEDA VALUTAZIONE FABBRICATI	COMUNE	VILLAPIANA
	DITTA	193A
	CODICE IDENTIFICATIVO	M11

Ditta intestataria	PESCE Antonietta nata a VILLAPIANA il 14/09/1967 PSCNNT67P54B903Q* (1) Proprieta` per 1/6 PESCE Gaetano nato a CERCHIARA DI CALABRIA il 16/02/1938 PSCGTN38B16C489A* (1) Proprieta` per 4/6 PESCE Gioacchino nato a CORIGLIANO CALABRO il 09/02/1963 PSCGCH63B09D005W* (1) Proprieta` per 1/6			
Foglio	Particella	Categoria	Classe	superficie / vani
19	104			
Sup. m ²	Cubatura:	Piani	Tipologia Strutt	Destinazione d'uso
15		1	Muratura	Rimessa animali
Progressiva Km				
15+560				
NOTE	Rimessa Animali			
INDENNITA' OFFERTA				€ 3.000,00

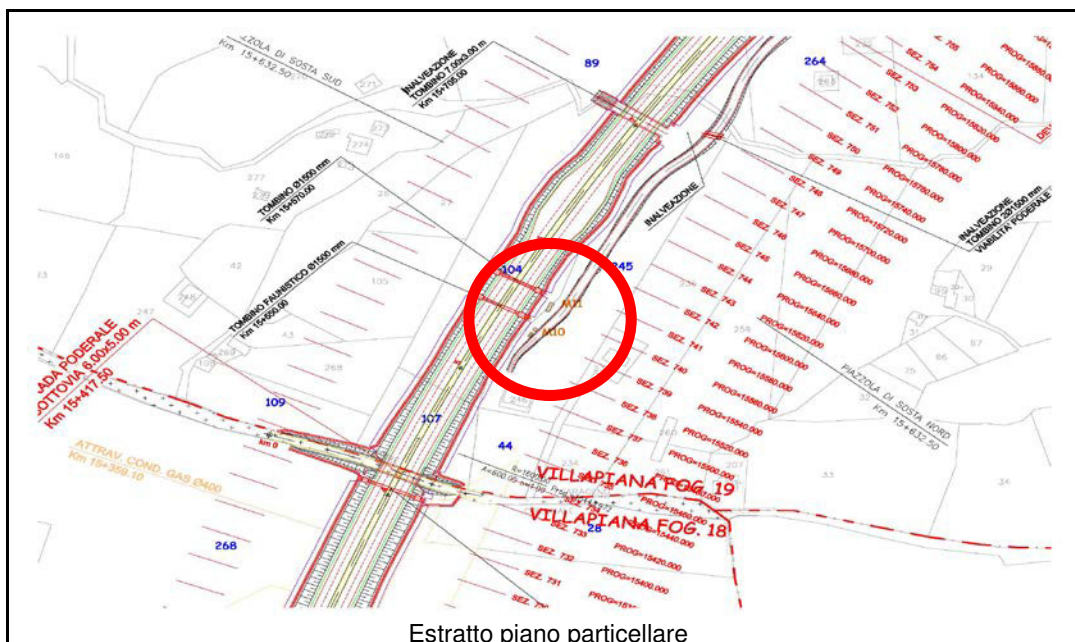



Documentazione fotografica

SCHEDA VALUTAZIONE FABBRICATI	COMUNE	VILLAPIANA
	DITTA	182
	CODICE IDENTIFICATIVO	M22

Ditta intestataria	BRUNO Antonio nato a TARSIA il 31/05/1961 BRNNTN61E31L055F* (1) Proprieta` per 1/1 in regime di separazione dei beni
--------------------	--

Foglio	Particella	Categoria	Classe	superficie / vani
18	304			
Sup. m ²	Cubatura:	Piani	Tipologia Strutt	Destinazione d'uso
80		1	Muratura e prefabbricata	Magazzino e stalla
Progressiva Km				
15+080				

NOTE	Piscina
------	---------

INDENNITA' OFFERTA	€ 36.000,00
---------------------------	--------------------

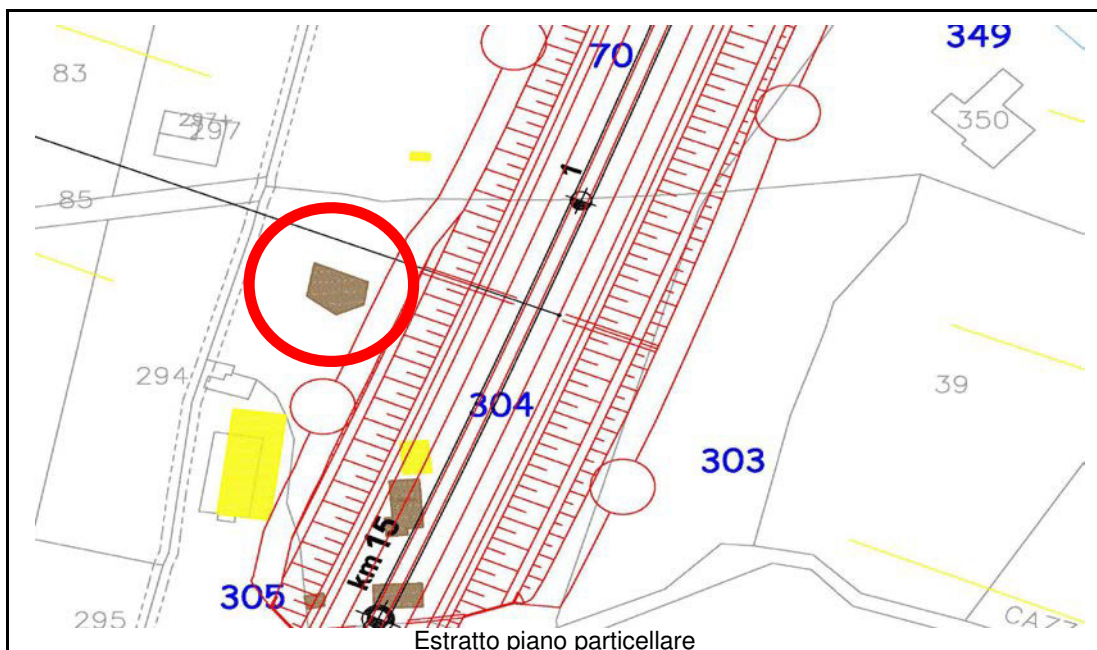



Documentazione fotografica



Documentazione fotografica

SCHEDA VALUTAZIONE FABBRICATI	COMUNE	VILLAPIANA
	DITTA	157
	CODICE IDENTIFICATIVO	F01

Ditta intestataria	GALLO Natale Pietro nato a CORIGLIANO CALABRO il 28/06/1963 GLLNLP63H28D005F* (1) Proprieta`
--------------------	--

Foglio	Particella	Categoria	Classe	superficie / vani
23	243	D/10		
Sup. m²	Cubatura:	Piani	Tipologia Strutt	Destinazione d'uso
350		1	<i>Prefabbricata e muratura</i>	<i>Capannone Industriale</i>
Progressiva Km				
13+844				

NOTE *Capannone Industriale*

INDENNITA' OFFERTA	€ 315.000,00
---------------------------	---------------------

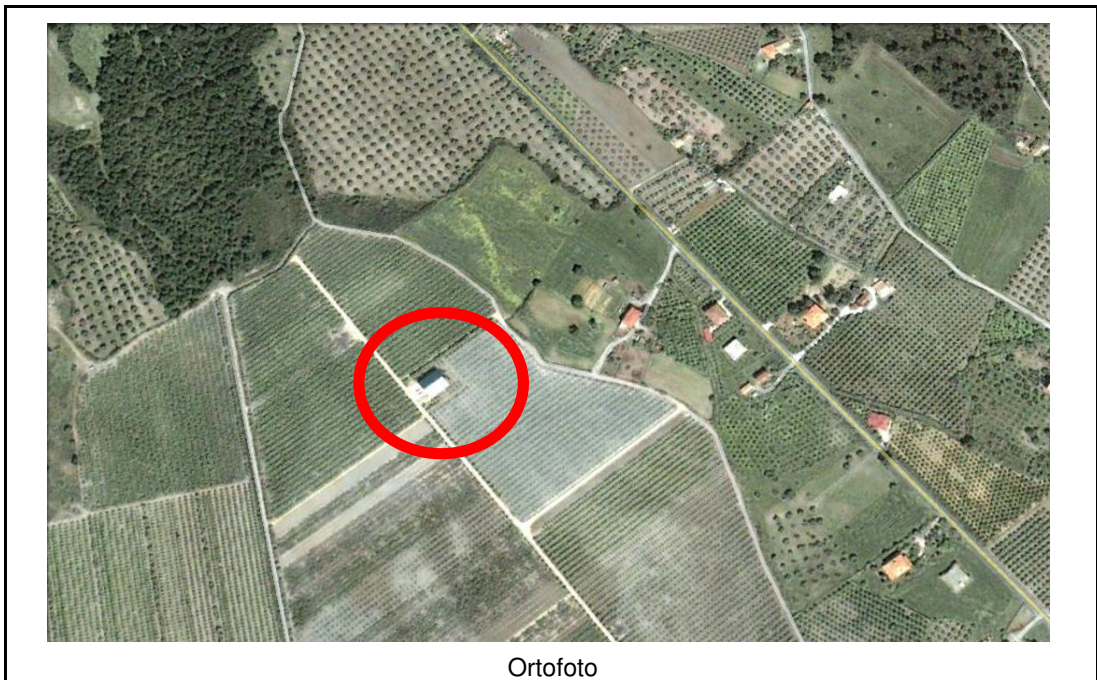

Ortofoto

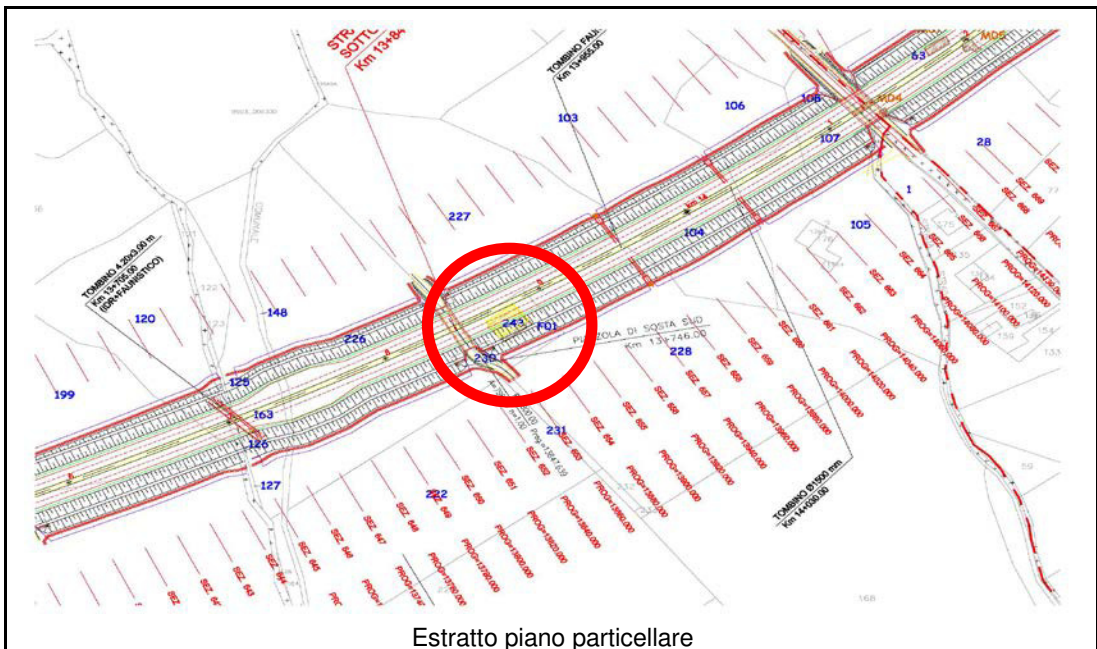

Estratto piano particellare



Documentazione fotografica



Documentazione fotografica

SCHEDA VALUTAZIONE FABBRICATI	COMUNE	VILLAPIANA
	DITTA	166
	CODICE IDENTIFICATIVO	F02

Ditta intestataria	FRANZESE Carmela nata a VILLAPIANA il 20/08/1940 (1) Proprieta` per 1000/1000
--------------------	--

Foglio	Particella	Categoria	Classe	superficie / vani
24	249	F/3		
Sup. m²	Cubatura:	Piani	Tipologia Strutt	Destinazione d'uso
40		1	Muratura	Rimessa Animali e Magazzino
Progressiva Km				
14+320				

NOTE Rimessa Animali e Magazzino

INDENNITA' OFFERTA	€ 20.000,00
---------------------------	--------------------



Ortofoto

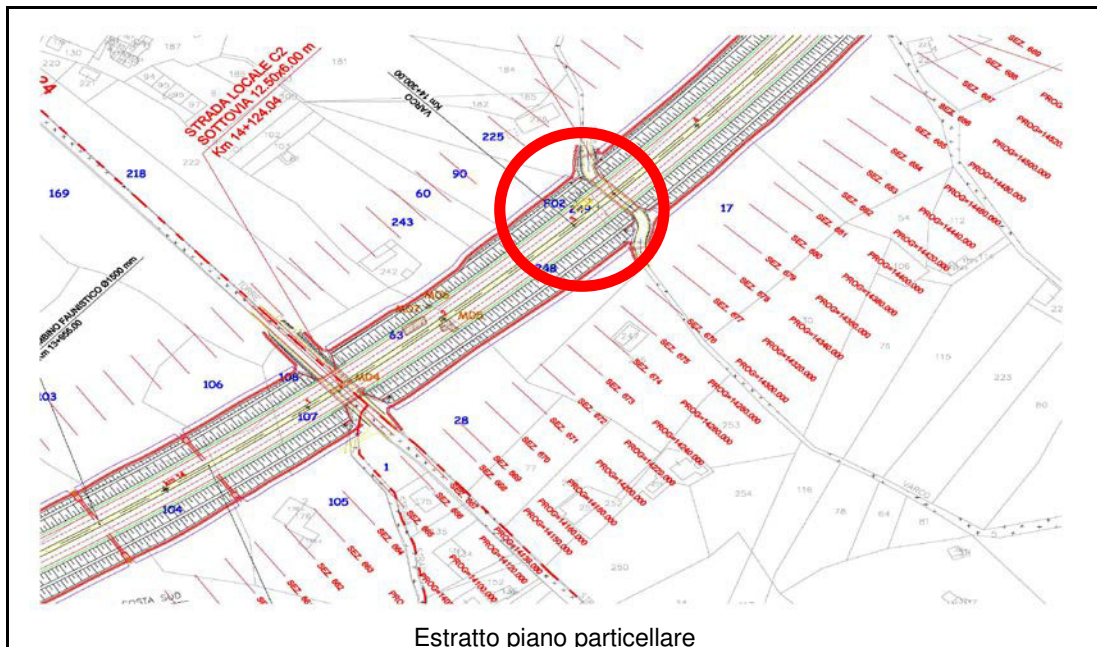

Estratto piano particellare



Documentazione fotografica



Documentazione fotografica

SCHEDA VALUTAZIONE FABBRICATI	COMUNE	VILLAPIANA
	DITTA	179
	CODICE IDENTIFICATIVO	F03

Ditta intestataria	DE PAOLA Rosa nata a VILLAPIANA il 20/12/1944 DPLRSO44T60B903C* (1) Proprieta` per 1/1 bene personale
--------------------	---

Foglio	Particella	Categoria	Classe	superficie / vani
18	289			
Sup. m²	Cubatura:	Piani	Tipologia Strutt	Destinazione d'uso
85		1	Muratura	Rudere
Progressiva Km				
14+980				

NOTE	Rudere
------	--------

INDENNITA' OFFERTA	€ 42.500,00
--------------------	--------------------

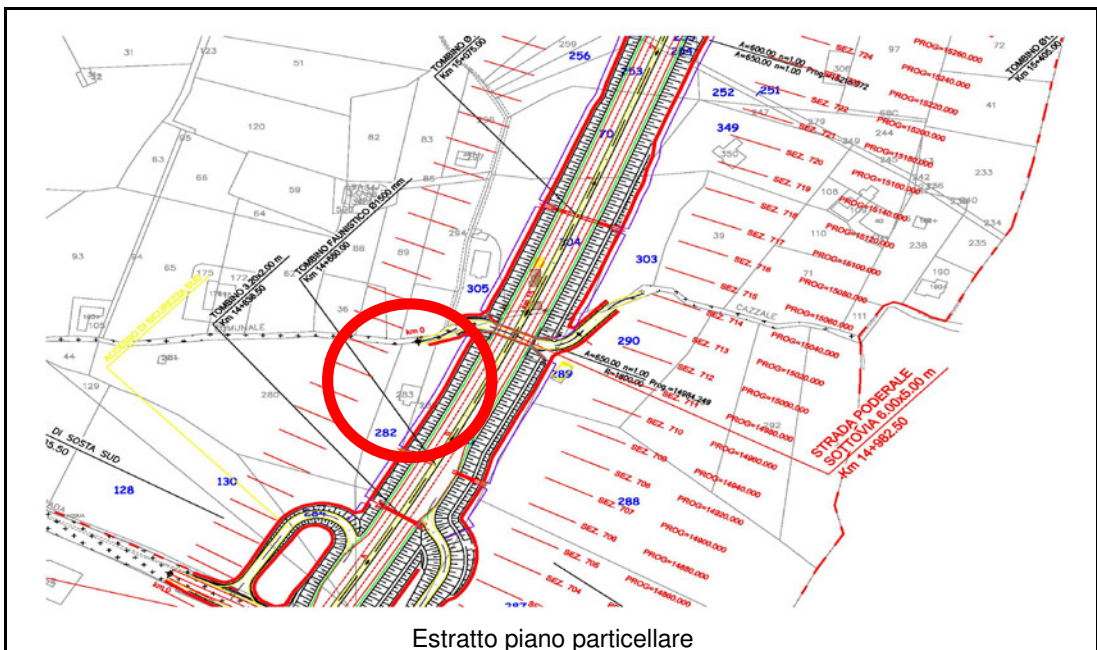
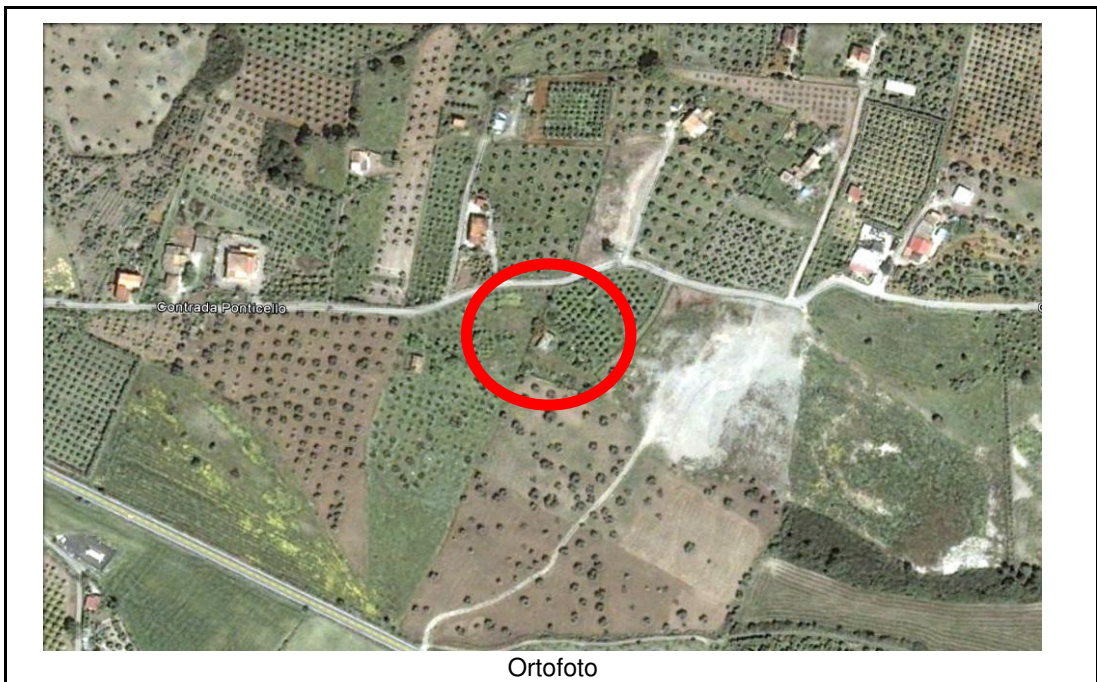



Documentazione fotografica



Documentazione fotografica

SCHEDA VALUTAZIONE FABBRICATI	COMUNE	VILLAPIANA
	DITTA	182
	CODICE IDENTIFICATIVO	F04

Ditta intestataria	BRUNO Antonio nato a TARSIA il 31/05/1961 BRNNTN61E31L055F* (1) Proprietà per 1/1 in regime di separazione dei beni
--------------------	---

Foglio	Particella	Categoria	Classe	superficie / vani
18	304			
Sup. m²	Cubatura:	Piani	Tipologia Strutt	Destinazione d'uso
35		1	Muratura	Locale Piscina
Progressiva Km				
15+020				

NOTE *Locale Piscina*

INDENNITA' OFFERTA	€ 31.500,00
---------------------------	--------------------

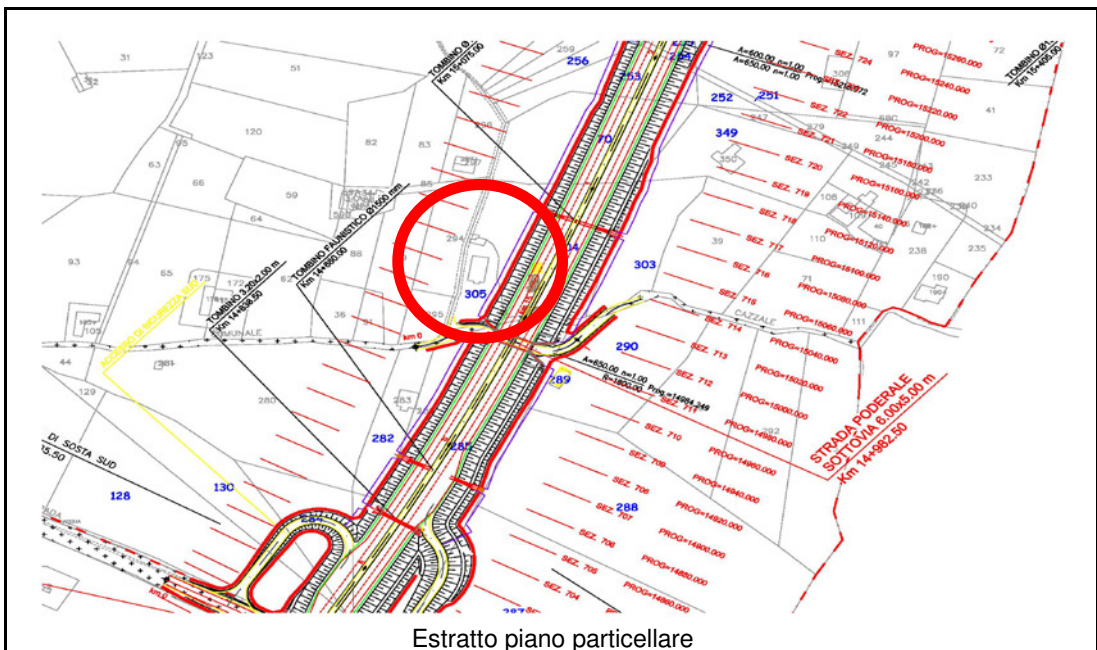



Documentazione fotografica

SCHEDA VALUTAZIONE FABBRICATI	COMUNE	VILLAPIANA
	DITTA	191
	CODICE IDENTIFICATIVO	F05

Ditta intestataria	GENOVESE Francesco nato a VILLAPIANA il 13/10/1932 GNVFNC32R13B903P* (1) Proprieta` per 1000/1000			
Foglio	Particella	Categoria	Classe	superficie / vani
18	268			
Sup. m²	Cubatura:	Piani	Tipologia Strutt	Destinazione d'uso
10		1	Muratura	Magazzino
Progressiva Km				
15+270				
NOTE	Magazzino			
INDENNITA' OFFERTA				€ 2.500,00

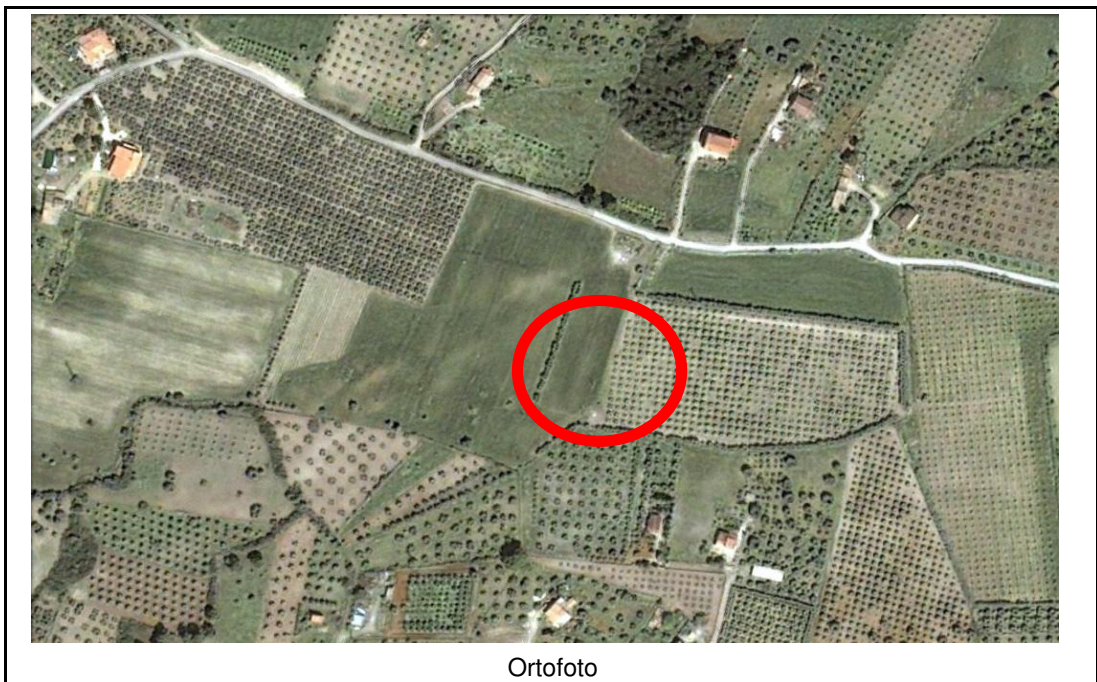

Ortofoto

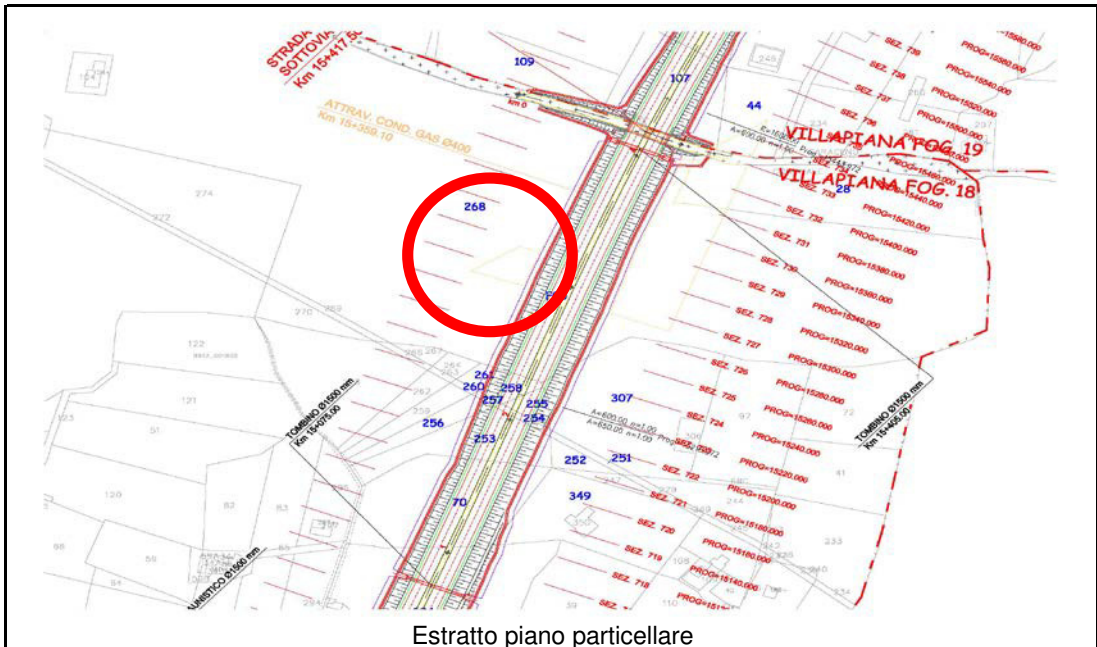

Estratto piano particellare



Documentazione fotografica

SCHEDA VALUTAZIONE FABBRICATI	COMUNE	VILLAPIANA
	DITTA	212
	CODICE IDENTIFICATIVO	F06

Ditta intestataria	LAURIA Francesco nato a VILLAPIANA il 27/10/1964 LRAFNC64R27B903U* (1) Proprieta` per 1/1 bene personale			
Foglio	Particella	Categoria	Classe	superficie / vani
12	155	C/2	2	37
Sup. m ²	Cubatura:	Piani	Tipologia Strutt	Destinazione d'uso
72 mq abitazione e 50 mq portico		2	Muratura	Abitazione e portico
Progressiva Km				
16+700				
NOTE	Abitazione			
INDENNITA' OFFERTA	€ 195.200,00			



Ortofoto

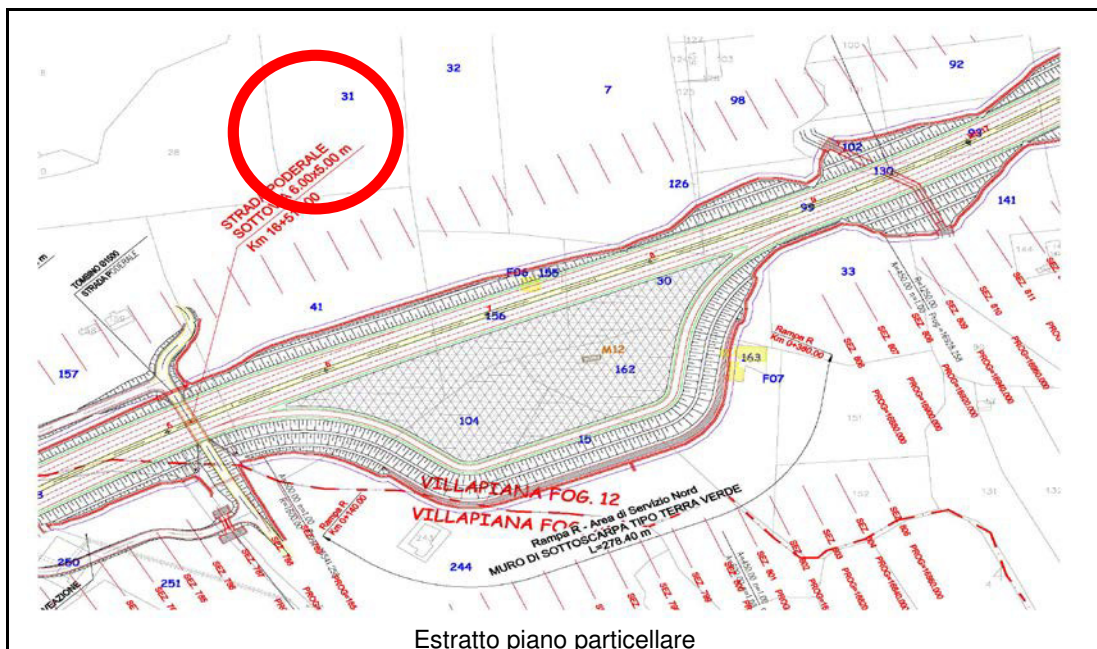

Estratto piano particellare



Documentazione fotografica



Documentazione fotografica

SCHEDA VALUTAZIONE FABBRICATI	COMUNE	VILLAPIANA
	DITTA	205
	CODICE IDENTIFICATIVO	F11

Ditta intestataria	STAMATI Giosafatte nato a PLATACI il 19/03/1946 STMGFT46C19G733G* (1) Proprieta` per 1000/1000			
Foglio	Particella	Categoria	Classe	superficie / vani
19	250			
Sup. m²	Cubatura:	Piani	Tipologia Strutt	Destinazione d'uso
300		t-1-2	Muratura	Magazzino e Abitazione
Progressiva Km				
16+400				
NOTE	Magazzino e Abitazione			
INDENNITA' OFFERTA				€ 480.000,00

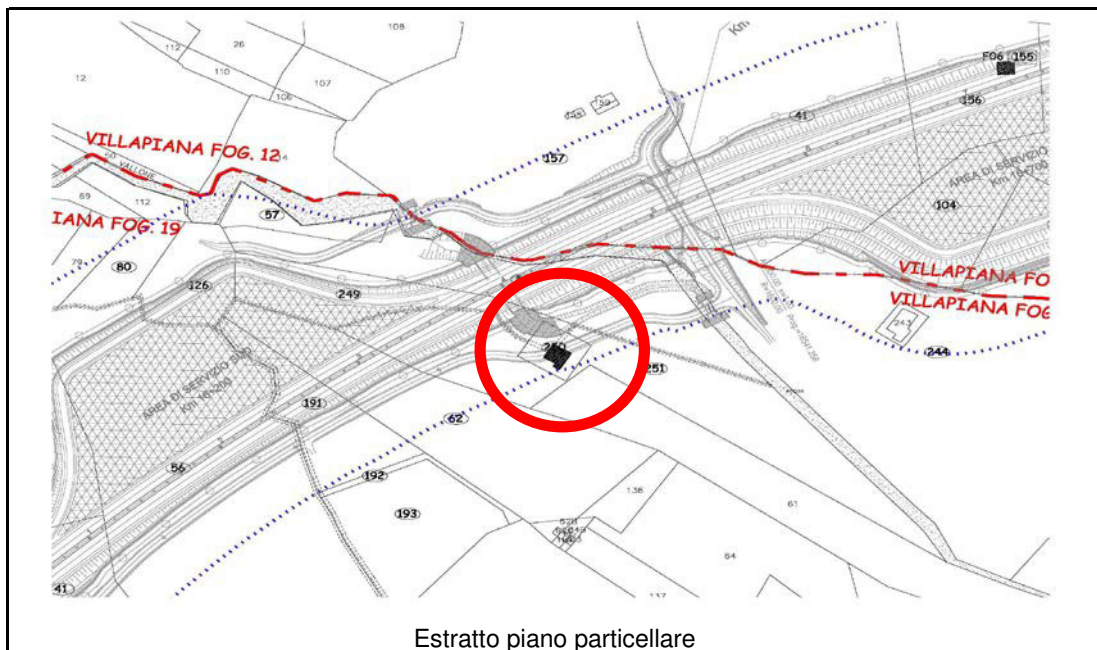
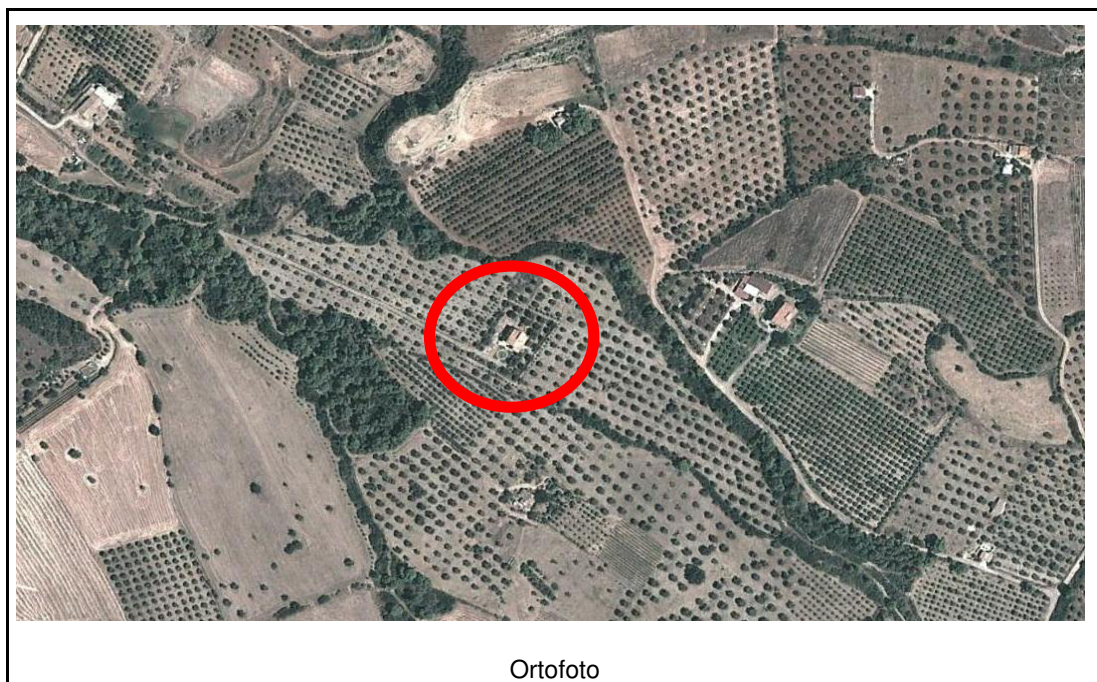

SCHEDA VALUTAZIONE FABBRICATI	COMUNE	VILLAPIANA
	DITTA	182
	CODICE IDENTIFICATIVO	F13

Ditta intestataria	BRUNO Antonio nato a TARSIA il 31/05/1961 BRNNTN61E31L055F* (1) Proprieta` per 1/1 in regime di separazione dei beni
--------------------	--

Foglio	Particella	Categoria	Classe	superficie / vani
18	304	A/2	1	9,5
Sup. m²	Cubatura:	Piani	Tipologia Strutt	Destinazione d'uso
235		1	Muratura	Abitazione
Progressiva Km				
15+020				

NOTE Villino

INDENNITA' OFFERTA	€ 376.000,00
---------------------------	---------------------

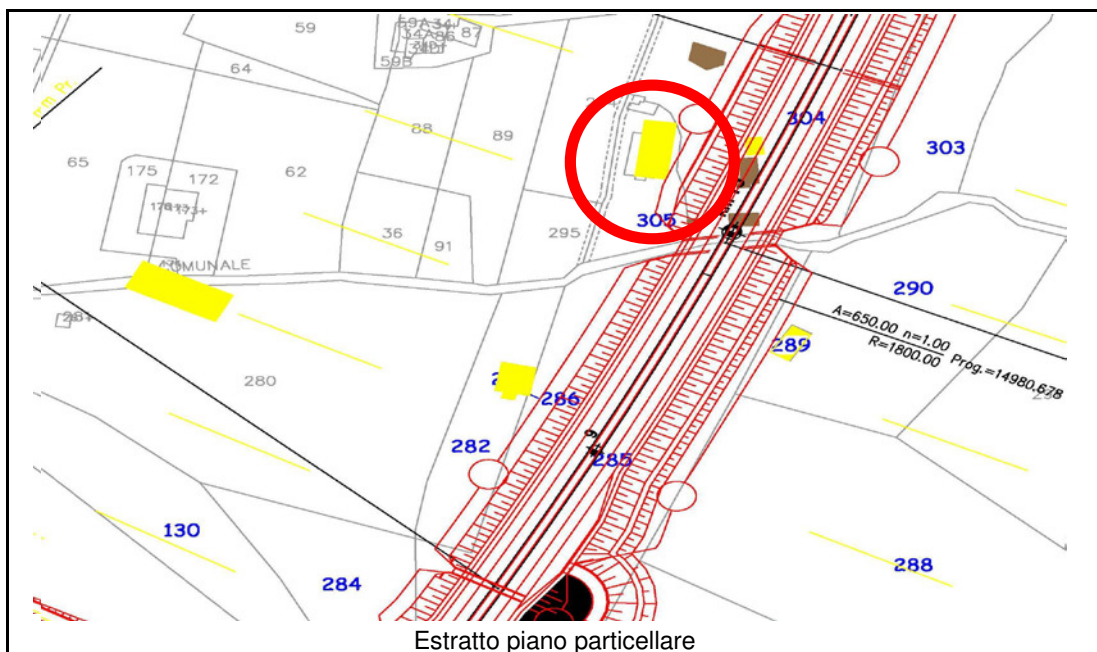
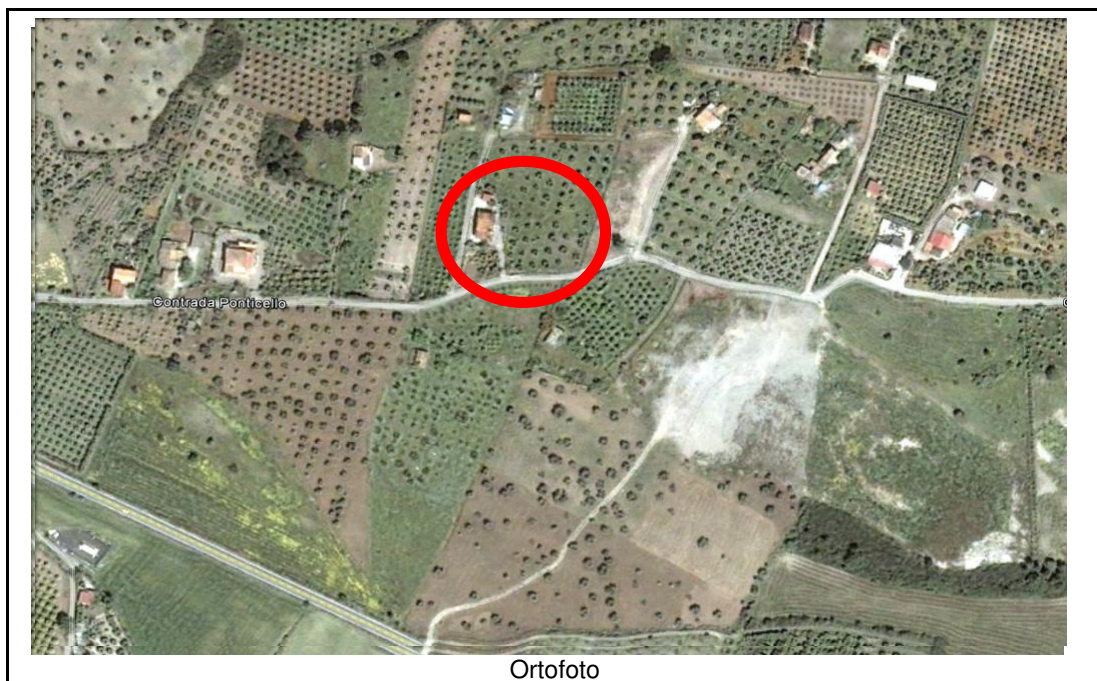



Documentazione fotografica



Documentazione fotografica

SCHEDA VALUTAZIONE FABBRICATI	COMUNE	VILLAPIANA
	DITTA	177
	CODICE IDENTIFICATIVO	F14

Ditta intestataria	DE PAOLA Antonio nato a VILLAPIANA il 16/09/1946 DPLNTN46P16B903Z* (1) Proprieta` per 1/1 bene personale			
Foglio	Particella	Categoria	Classe	superficie / vani
18	283			
Sup. m²	Cubatura:	Piani	Tipologia Strutt	Destinazione d'uso
140		1	Muratura	Rudere
Progressiva Km				
14+920				
NOTE	Rudere			
INDENNITA' OFFERTA				€ 70.000,00

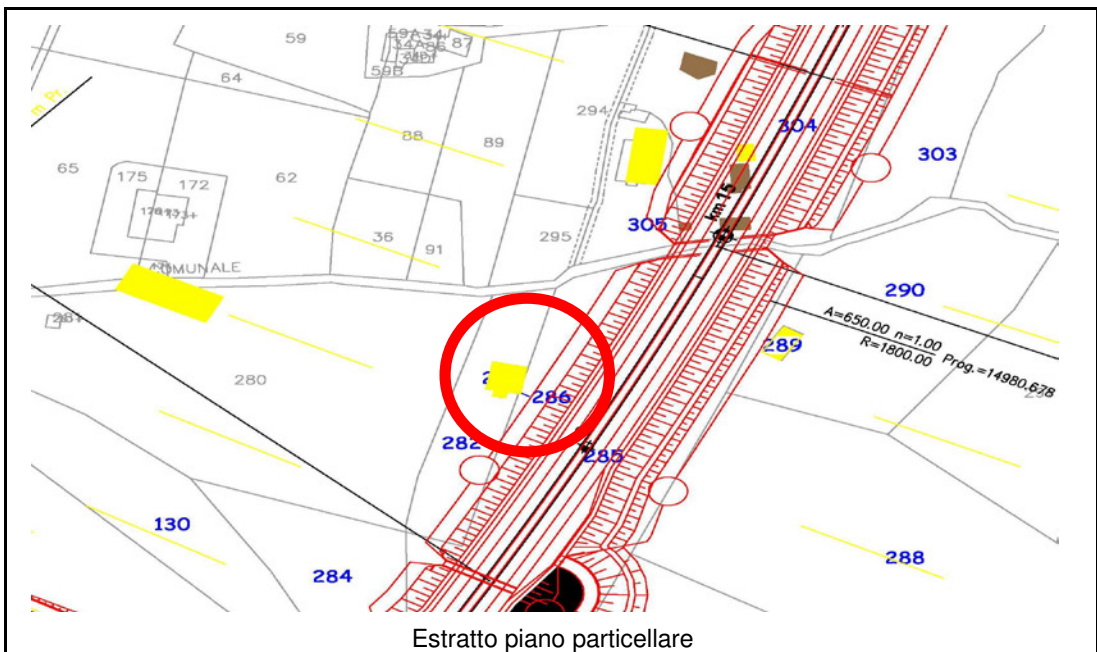
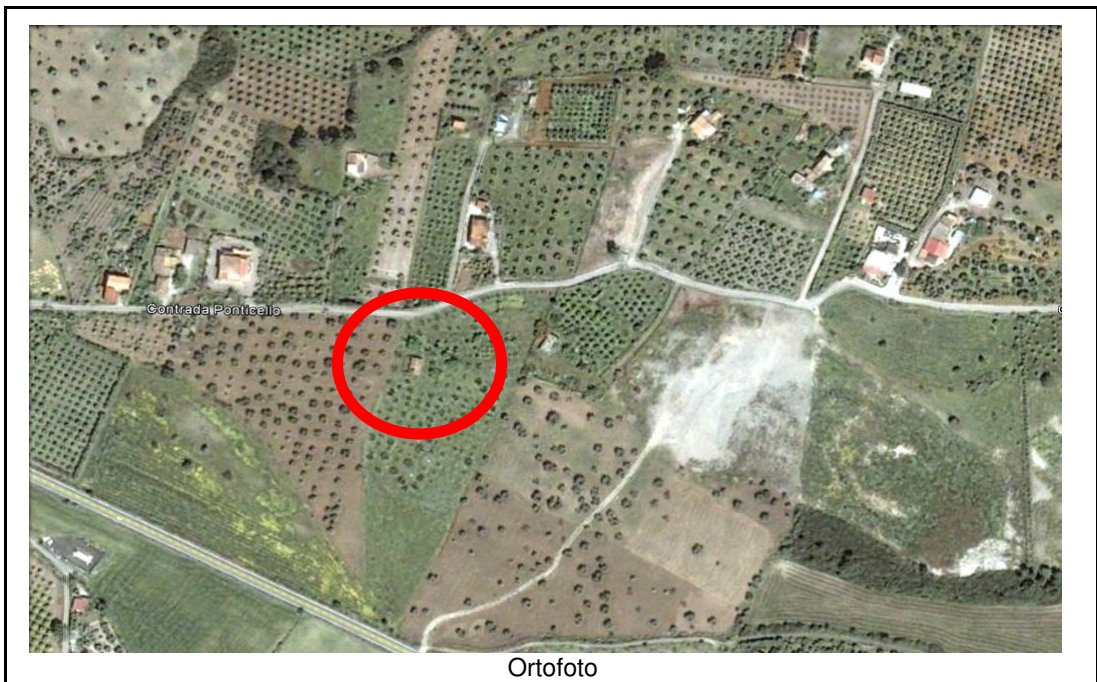



Documentazione fotografica



Documentazione fotografica

SCHEDA VALUTAZIONE FABBRICATI	COMUNE	VILLAPIANA
	DITTA	183
	CODICE IDENTIFICATIVO	F15

Ditta intestataria	CHIARADIA Domenico Lorenzo nato a SAN LORENZO BELLIZZI il 21/05/1939 CHRDNC39E21H961C* (1) Proprieta` per 1/2 LA FROSCIA Rosetta nata a SAN LORENZO BELLIZZI il 18/06/1947 LFRRTT47H58H961C* (1) Proprieta` per 1/2
--------------------	--

Foglio	Particella	Categoria	Classe	superficie / vani
18	70			
Sup. m²	Cubatura:	Piani	Tipologia Strutt	Destinazione d'uso
6		1	Muratura	Magazzino
Progressiva Km				
15+100				

NOTE	Magazzino
INDENNITA' OFFERTA	€ 2.500,00

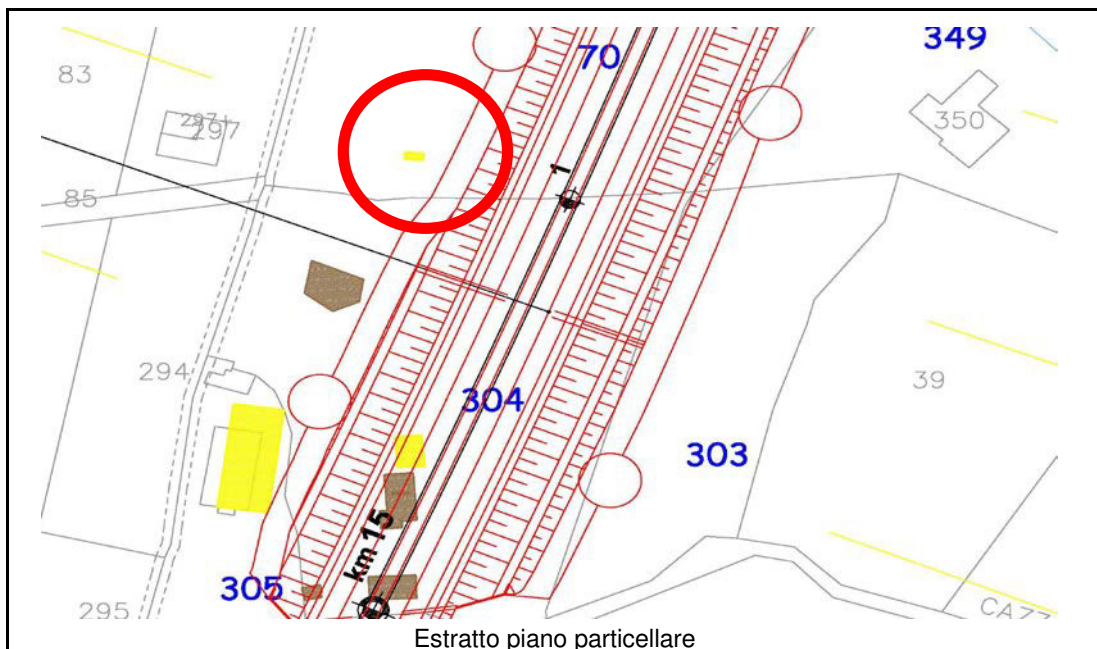
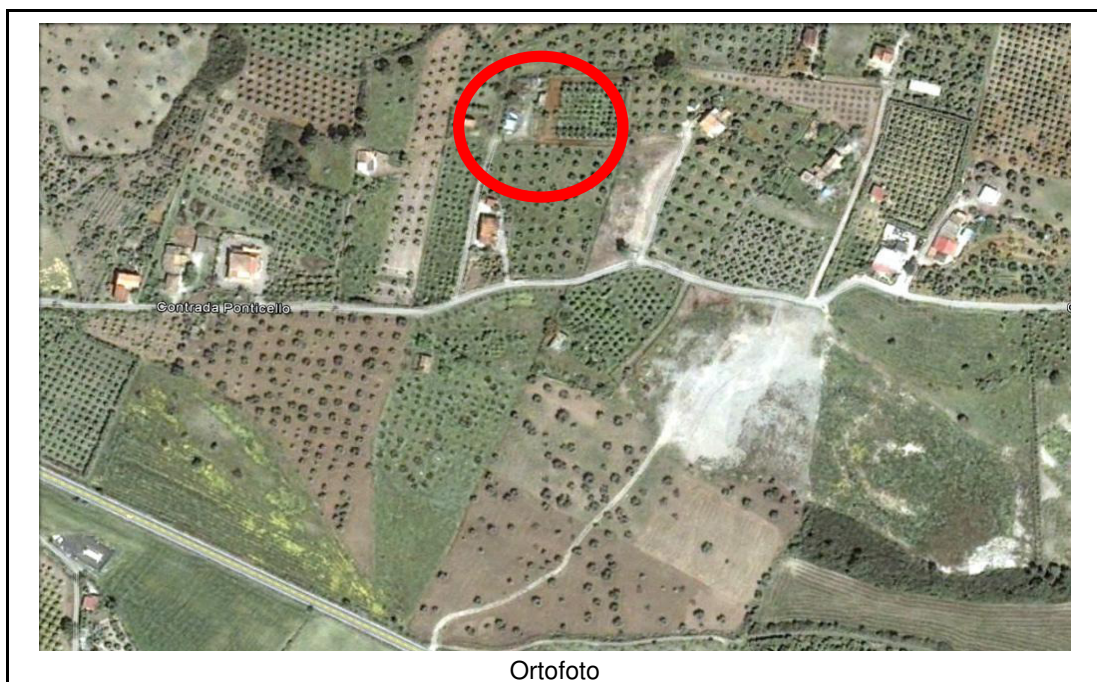



Documentazione fotografica