



ANAS S.p.A.

Direzione Generale

DG 41/08

LAVORI DI COSTRUZIONE DEL 3° MEGALOTTO DELLA S.S. 106 JONICA - CAT. B -
DALL'INNESTO CON LA S.S. 534 (km 365+150) A ROSETO CAPO SPULICO (km 400+000)

PROGETTO ESECUTIVO

ESPROPRI

Piano particellare di esproprio

Schede Fabbricati - Comune di Roseto Capo Spulico

CONTRAENTE GENERALE:

Società di Progetto

SIRJO S.C.p.A.

Presidente:

Dott. Arch. Maria Elena Cuzzocrea

PROGETTAZIONE :



Il progettista:
Dott. Ing. S.Lieto

Consulenti:

STE - Progetto stradale ed Idraulica
ROCKSOIL - Opere in sotterraneo
ITALCONSULT - Strutture
GEODATA - Geologia e Idrogeologia
GES - Geotecnica
CINIGEO - Gallerie grisutose
ECOPLAME - Ambiente
LAND - Archeologia
PROMETEOENGINEERING.IT - Sicurezza ed Impianti
Ing. F.GATTO - Interferenze
TECO - Espropri

Il coordinatore per la sicurezza:
ing. L.A. Gargiulo

IL RESPONSABILE DEL PROCEDIMENTO:
Ing. R. Lapenta

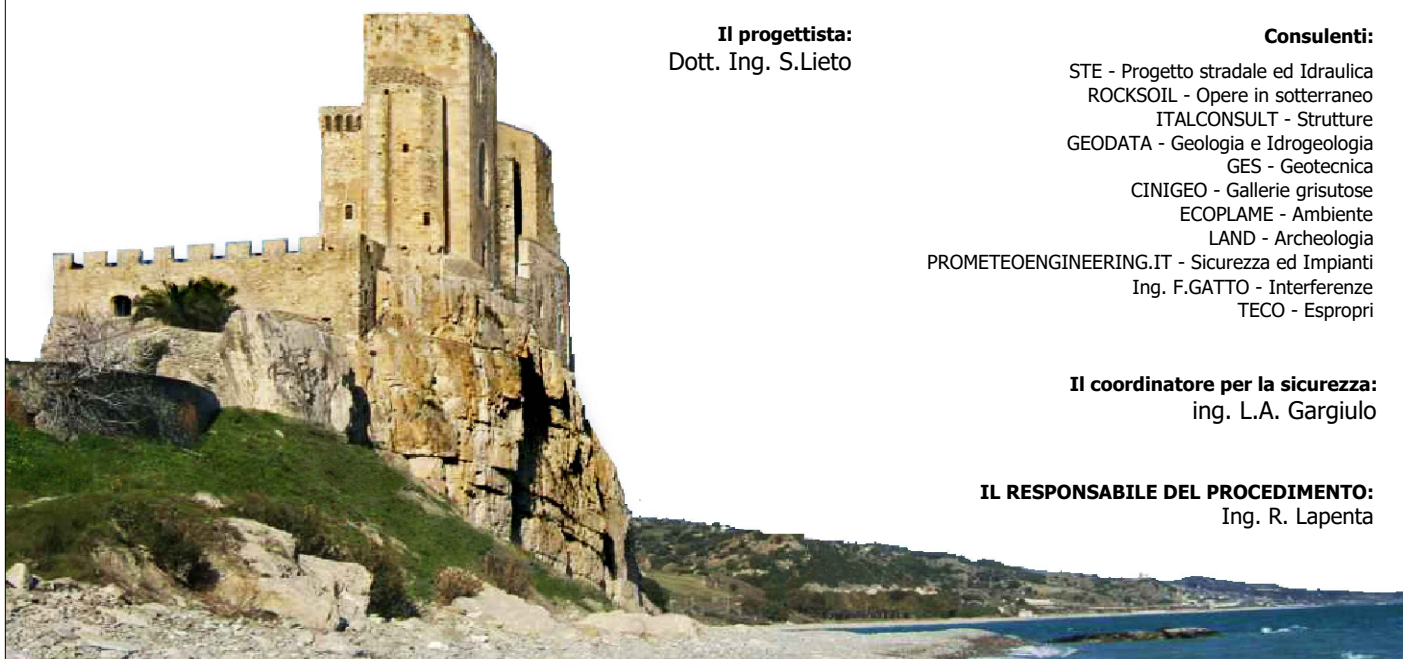

Rep.: --/---

Scala di rappresentazione:

Codice Progetto:

Codice Elaborato:

L O 7 1 6 C

D 1 9 0 1

T 0 0 E S 0 0

E S P S C 1 6 D

Rev.	Data	Descrizione	Redatto	Verificato	Approvato
A	29.05.2017	Emissione	Te.Co.s.r.l.	Geom. F. Carli	Ing. Campa
B	01.02.2018	Aggiornamento (Rif. Lettera ANAS CDG 44437)	Te.Co.s.r.l.	Geom. F. Carli	Ing. Campa
C	18.09.2018	Trasmissione art.11 protocollo di Legalità	Te.Co.s.r.l.	Geom. F. Carli	Ing. S. Lieto
D	15.04.2019	Progetto Esecutivo	Ufficio Tecnico SIRJO	Ufficio Tecnico SIRJO	Ing. S. Lieto

RIEPILOGO ESPROPRIO FABBRICATI E MANUFATTI

Cod. Fabbricato/	N. Piano Elenco Ditte	Intestazione Catastale	Comune	Dati Catastali		Descrizione	Progressiva Progetto	mq	prezzo al mq	Valore fabbricati
				Foglio	Part.					
MANUFATTI										
M36	563	COTEA INTERNATIONAL - SOCIETA` A RESPONSABILITA` LIMITATA con sede in ROMA 10617621007* (1) Proprieta` per 1/1	Roseto Capo Spulico	18	331 E 35	Depositi dismessi	37+700	480,00	500	€ 240.000,00
TOTALE €										€ 240.000,00

SCHEDA VALUTAZIONE FABBRICATI	COMUNE	ROSETO CAPO SPULICO
	DITTA	563
	CODICE IDENTIFICATIVO	M36

Ditta intestataria	COTEA INTERNATIONAL - SOCIETA' A RESPONSABILITA' LIMITATA con sede in ROMA 10617621007* (1) Proprieta` per 1/1			
Foglio	Particella	Categoria	Classe	superficie / vani
18	331 e 35			
Sup. m ²	Cubatura:	Piani	Tipologia Strutt	Destinazione d'uso
480		1	<i>prefabbricati</i>	<i>Magazzini Dismessi</i>
Progressiva Km				
37+700				
INDENNITA' OFFERTA				€ 240.000,00



Ortoto

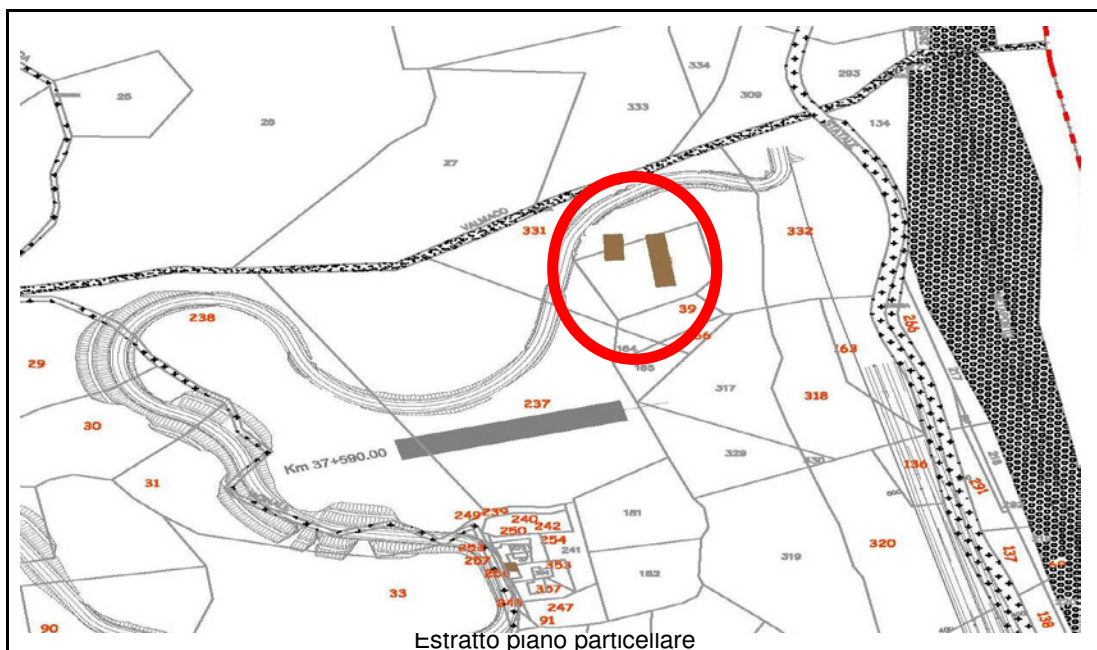

Estratto piano particellare



Documentazione fotografica