

Serra Ostellato Via Delle Serre 1 44020 Ostellato (FE)	ALL. 2 – VERBALE DI SIMULAZIONE EMERGENZE AMBIENTALI	Rev. 00 Data 07.11.19 Pag.: 1 di 3
---	---	--

Edizione n. 00 del 07.11.19

PIANO PER LA GESTIONE EMERGENZE AMBIENTALI
ALLEGATO 2 - VERBALE DI SIMULAZIONI EMERGENZE AMBIENTALI

FRI-EL GREEN HOUSE SRL
SEDE LEGALE - OPERATIVA:
Via Delle Serre 1 44020 Ostellato (FE)

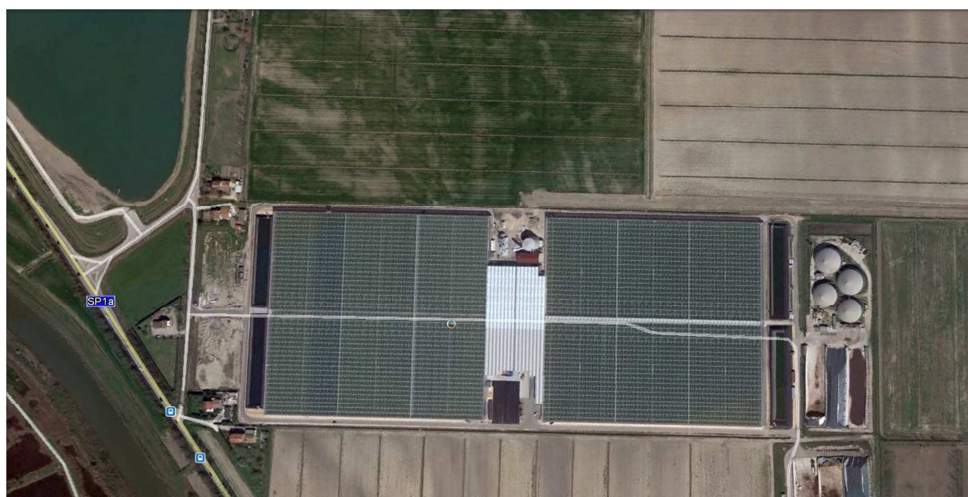

Emesso	RSPP	Approvato	DdL

Elaborato in collaborazione con:



SICUREZZA, TECNOLOGIA E COSTRUZIONE

Via Orlandi, 17-40068 San Lazzaro di Savena (BO)
Tel. 051-6271994/996 - Fax 051-6274633
e-mail-sitecsl@tin.it

Serra Ostellato Via Delle Serre 1 44020 Ostellato (FE)	ALL. 2 – VERBALE DI SIMULAZIONE EMERGENZE AMBIENTALI	Rev. 00 Data 07.11.19 Pag.: 2 di 3
---	---	--

VERBALE DI SIMULAZIONI EMERGENZE AMBIENTALI

	Data: _____ Ore _____
--	-----------------------

Elenco personale addetto all'emergenza

Cognome	Nome	Mansione
		Coordinatore dell'emergenza ambientale
		Addetti squadra di emergenza ambientale

Modalità di svolgimento simulazione

Breve descrizione della simulazione effettuata:		
Si è simulato il ribaltamento con conseguente spandimento di un fusto contenete materiali inquinanti. Il servizio di Prevenzione e Protezione ha effettuato la chiamata all'Addetto alla Squadra di emergenza informandolo che vi era in atto uno spandimento di materiali inquinanti.		
Azioni	Esito	
1. Il servizio di Prevenzione dà l'allarme indicando il luogo e il prodotto chimico. Gli addetti si presentano sul luogo con la scheda di sicurezza del prodotto chimico?	SI	NO
2. Gli addetti hanno a disposizione il materiale assorbente indicato dalla scheda di sicurezza del prodotto chimico?	SI	NO
3. Il personale utilizza i DPI indicati dalla scheda di sicurezza del prodotto chimico?	SI	NO
4. Viene gestita la presenza di personale contaminato dal prodotto chimico?	SI	NO
5. La simulazione della chiamata ai soccorsi esterna viene eseguita dando tutte le informazioni del caso?	SI	NO

Elaborato in collaborazione con:



SICUREZZA, TECNOLOGIA E COSTRUZIONE

Via Orlandi, 17-40068 San Lazzaro di Savena (BO)
Tel. 051-6271994/996 - Fax 051-6274633
e-mail-sitecsl@tin.it

Serra Ostellato Via Delle Serre 1 44020 Ostellato (FE)	ALL. 2 – VERBALE DI SIMULAZIONE EMERGENZE AMBIENTALI	Rev. 00 Data 07.11.19 Pag.: 3 di 3
---	---	--

Esito della prova

Il giudizio generale sulla prova è risultato:	<input type="checkbox"/> POSITIVO
	<input type="checkbox"/> NEGATIVO
Le procedure gestionali/operative sono risultate:	<input type="checkbox"/> ADEGUATE
	<input type="checkbox"/> NON ADEGUATE
La formazione del personale è risultata:	<input type="checkbox"/> ADEGUATO
	<input type="checkbox"/> NON ADEGUATO
I presidi disponibili sono risultati:	<input type="checkbox"/> ADEGUATI
	<input type="checkbox"/> NON ADEGUATI

Azioni correttive

N°	Criticità	Azione Correttiva	Data	Resp.
1				
2				
3				
Note:				

CONCLUSIONI

Gli Addetti della Squadra di emergenza coinvolti nella prova simulata di emergenza ambientale si sono correttamente comportati secondo procedura.

SI	NO Vedi: punto 4. Azioni correttive
-----------	--

INCARICATO
Servizio Prevenzione Protezione

Elaborato in collaborazione con:



SICUREZZA, TECNOLOGIA E COSTRUZIONE

Via Orlandi, 17-40068 San Lazzaro di Savena (BO)
Tel. 051-6271994/996 - Fax 051-6274633
e-mail-sitecsrl@tin.it