

Il presente elaborato grafico è prodotto dalle leggi italiane in tema di attività professionali ed è vietata qualunque riproduzione non autorizzata dal progettista Ing. Luigi Severini.

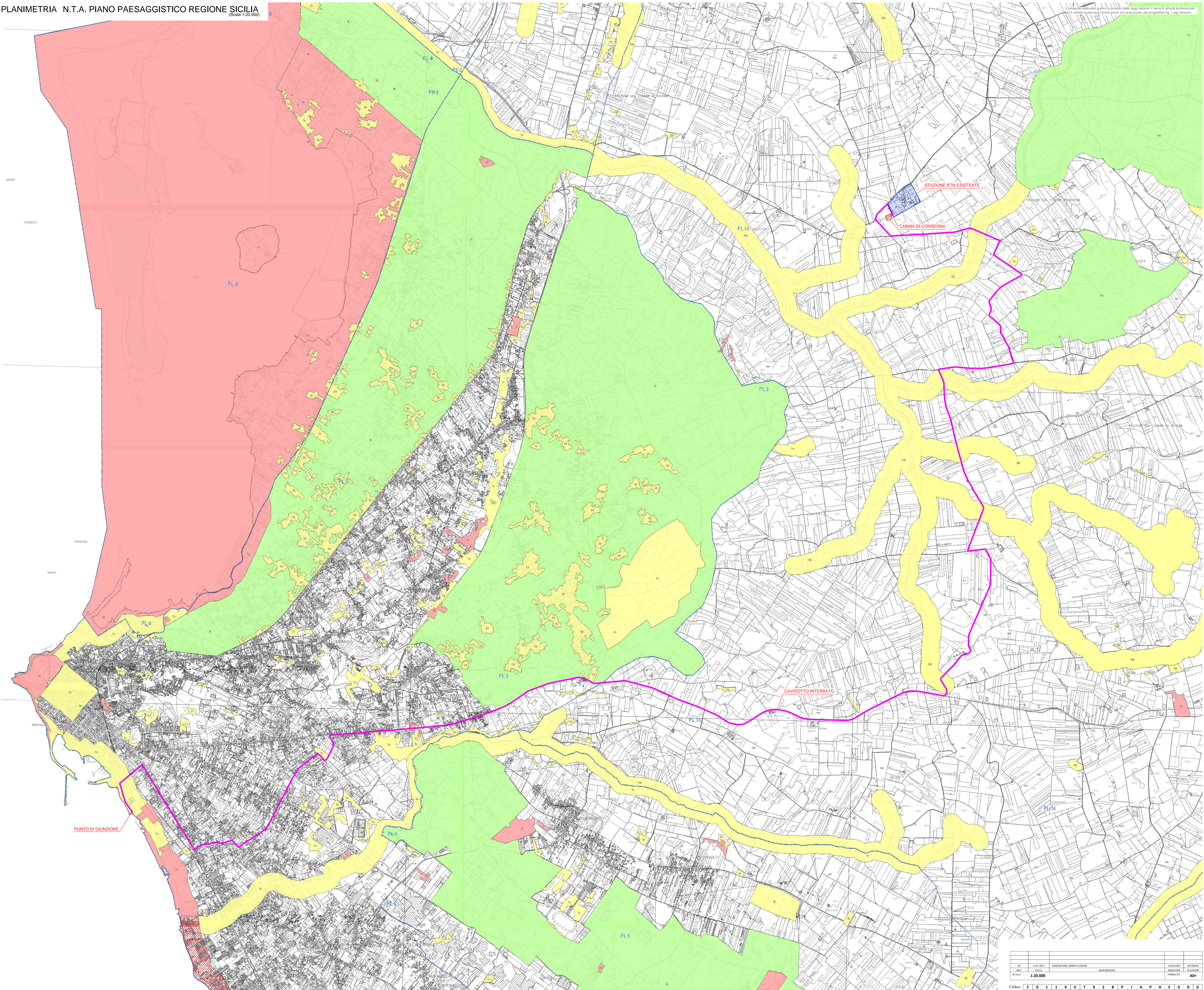

- LEGENDA**
- TP_Ambie_2_3_Regimi_Normati
 - Passaggi_Locali
 - Contesti
 - Regimi Normativi
 - Livello di Tutela 1
 - Livello di Tutela 2
 - Livello di Tutela 3
 - ▨ Aree di Recupero

LEGENDA N.T.A. PIANO PAESAGGISTICO REGIONE SICILIA
 NORME PER PAESAGGI LOCALI
 Art. 25 Paesaggio locale 5 "Marsala"
 Art. 36 Paesaggio locale 16 "Maranzotta"



Ministero delle Infrastrutture e dei Trasporti
Domanda di Autorizzazione Unica ex art. 12 Dlgs 30/9/2002

Ministero dell'Ambiente
Procedura di Valutazione di Impatto Ambientale ex Dlgs. 152/2006

**PROGETTO PRELIMINARE
 PER LA REALIZZAZIONE DI UN PARCO EOLICO
 OFFSHORE NEL CANALE DI SICILIA**

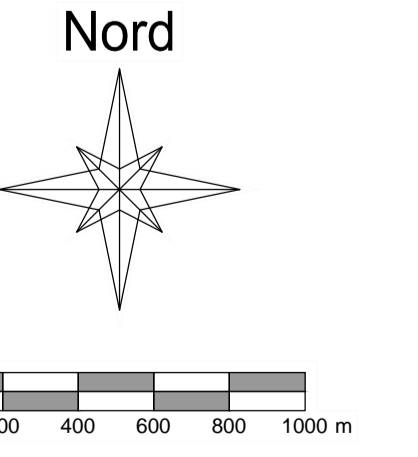

IN	DATA	REVISIONE	PROGETTO	ATTUALITÀ
REV.	DATA	REVISIONE	PROGETTO	ATTUALITÀ
NOVA	1/20/2000		AG+	

Codice: F 0 1 1 9 V T 0 2 8 P I A P A E 0 0 b
REGIONE: MAR. CO. MARITIMA. SECONDA LOCALITÀ. REV. PL.

Il presente elaborato grafico è prodotto dalle leggi italiane in tema di attività professionali ed è vietata qualunque riproduzione non autorizzata dal progettista Ing. Luigi Severini.

T28
F0119V-T28-PIA-PAE-00-b

Progetto
 Dott. Ing. Luigi Severini
 ILStudio,
 Engineering & Consulting Studio
Consigli di Ingegneria
 NiceTechnology®