

PROSPETTO NORD - OVEST

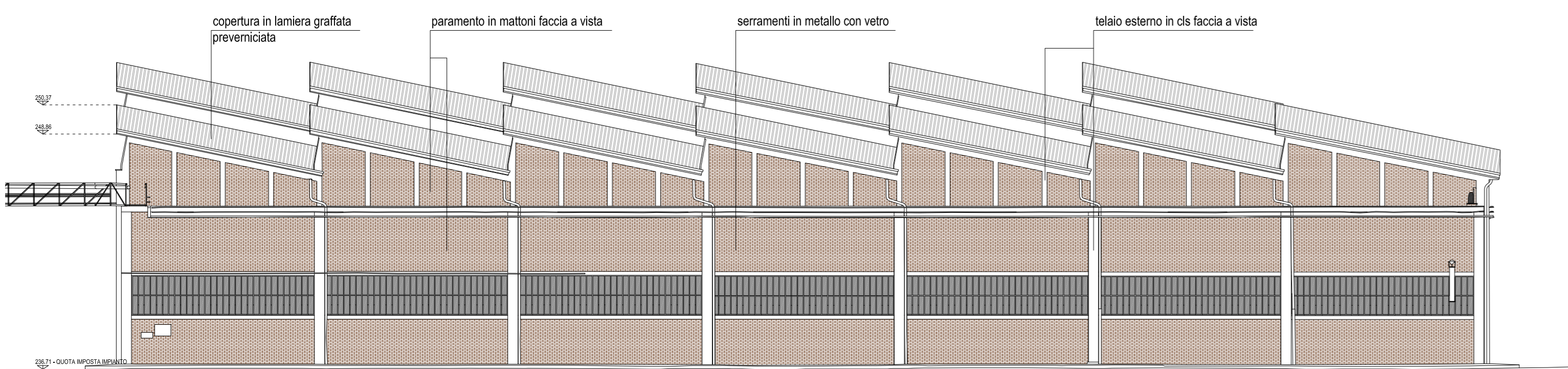

PROSPETTO NORD - EST

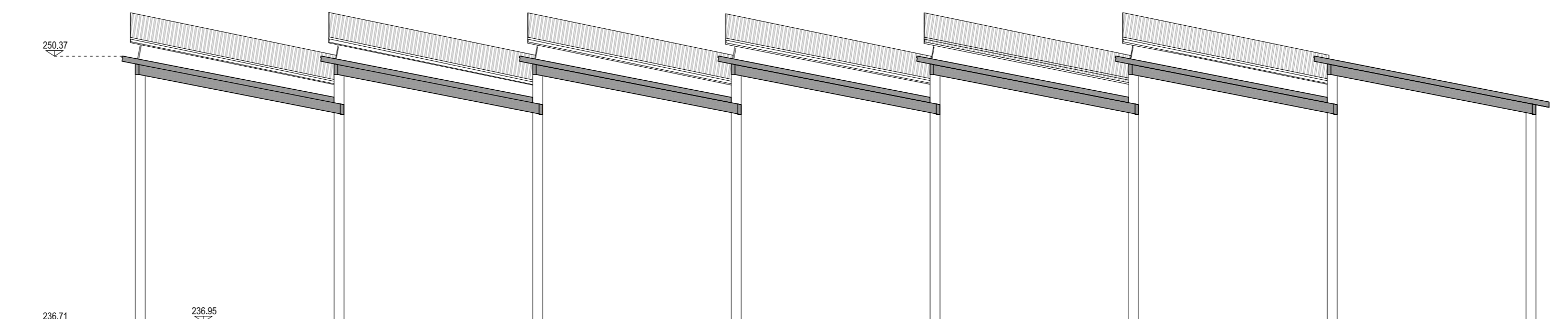

SEZIONE AA



PROSPETTO SUD - EST

Comune di Nave
 Impianto Peaker per bilanciamento rete elettrica
 via Bologna 19, Nave (BRESCIA)

RILIEVO:
 PROSPETTI E SEZIONI_Prospetto Nord - Prospetto Ovest - Sezione AA

scala: 1_200

COMMITTENTE:
 DUJERCO SVILUPPO s.p.a.
 Via Paolo Stappaloni n. 4, Genova (GE) - P. IVA: 03948801078
 PEC: si.dujerco@pec.dujerco.it - TEL: 010 893 0843

Data: APRILE 2019
 Aggiornamenti:
 Tavola

Geom. Luca Costa - C.F. ICSTLC66L19B157N
 Via A. Taddei, 49, 25125 Brescia tel/fax 030 3546070
luca@studioeconcoosta.it
luca.costa@gepec.it

R03