

LEGENDA:

- Nuove costruzioni
- Demolizioni

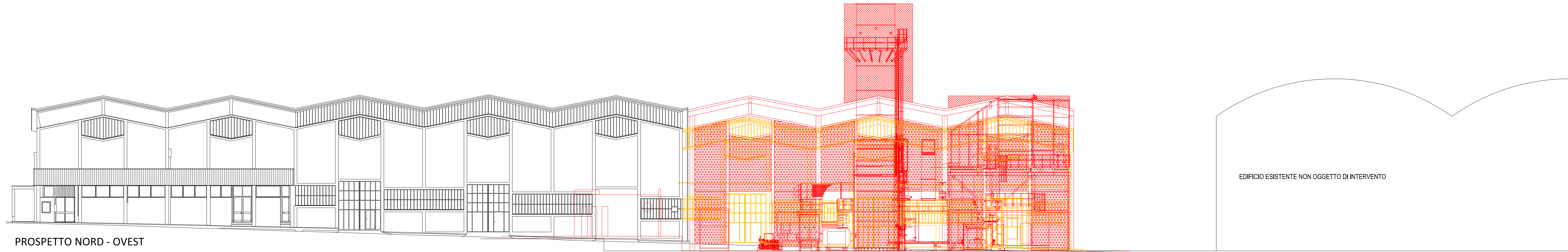

PROSPETTO NORD - OVEST

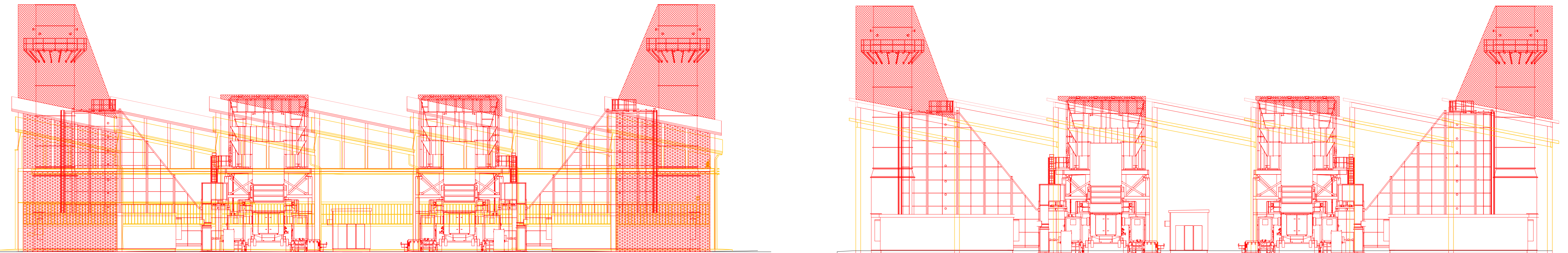

PROSPETTO NORD - EST

SEZIONE AA

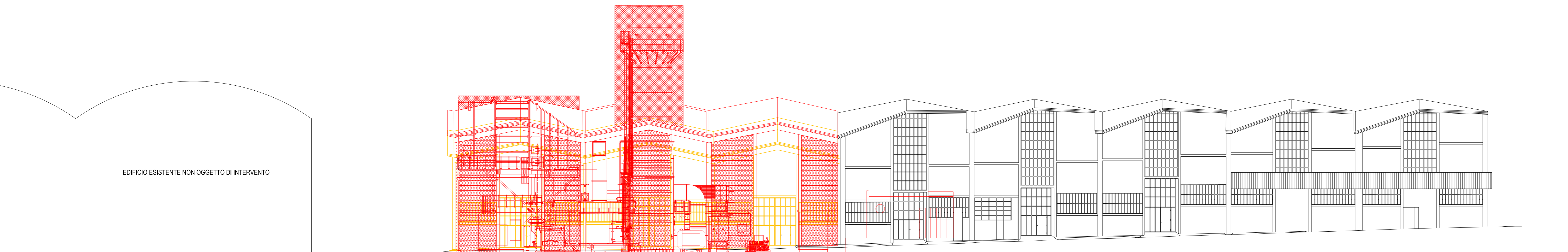

PROSPETTO SUD - EST

Comune di Nave
 Impianto Peaker per bilanciamento rete elettrica
 via Bologna 19, Nave (BRESCIA)
 INTEGRAZIONI RICHIESTE DA COMMISSIONE PER IL PAESAGGIO - COMUNICAZIONE PROT. N. /VI.00-1/2019 DEL 05 / 06 / 2019
 CONFRONTO:
 PROSPETTI E SEZIONI_Prospetto Nord - Prospetto Ovest - Sezione AA
 scala: 1_200

COMMITTENTE:
 DUJERCO SVILUPPO s.p.a.
 Via Paolo Stappalini n. 4, Gemonio (CS) - P. IVA: 0394860178
 PEC: ai.dufenergetica@pec.duferco.it - TEL: 030 893 0843

PROGETTO ARCHITETTONICO:
 Geom. Luca Costa - C.F./CSTL066198157N
 Via A. Taddei, 49, 25125 Brescia tel/fax 030 3546070
luca@studioeconcoosata.it
luca.costa@gepec.it

Luigi Serbelli Architetto - P.IVA: 03031050986
 Via Oberdan, 140, 25128 Brescia tel/fax 030 3099680
www.aa-ls.com
info@aa-ls.com

Data: GIUGNO 2019
 Aggiornamenti:
 Tavola

C03

1907_190610_C03

Tutti i diritti di riproduzione e rielaborazione sono riservati