

Legenda:

	buffer area di progetto		3 - rischio archeologico basso
	area di progetto		4 - rischio archeologico medio
	0 - nessun rischio archeologico		5 - rischio archeologico medio-alto
	1 - rischio archeologico inconsistente		6 - rischio archeologico alto
	2 - rischio archeologico molto basso		7 - rischio archeologico esplicito

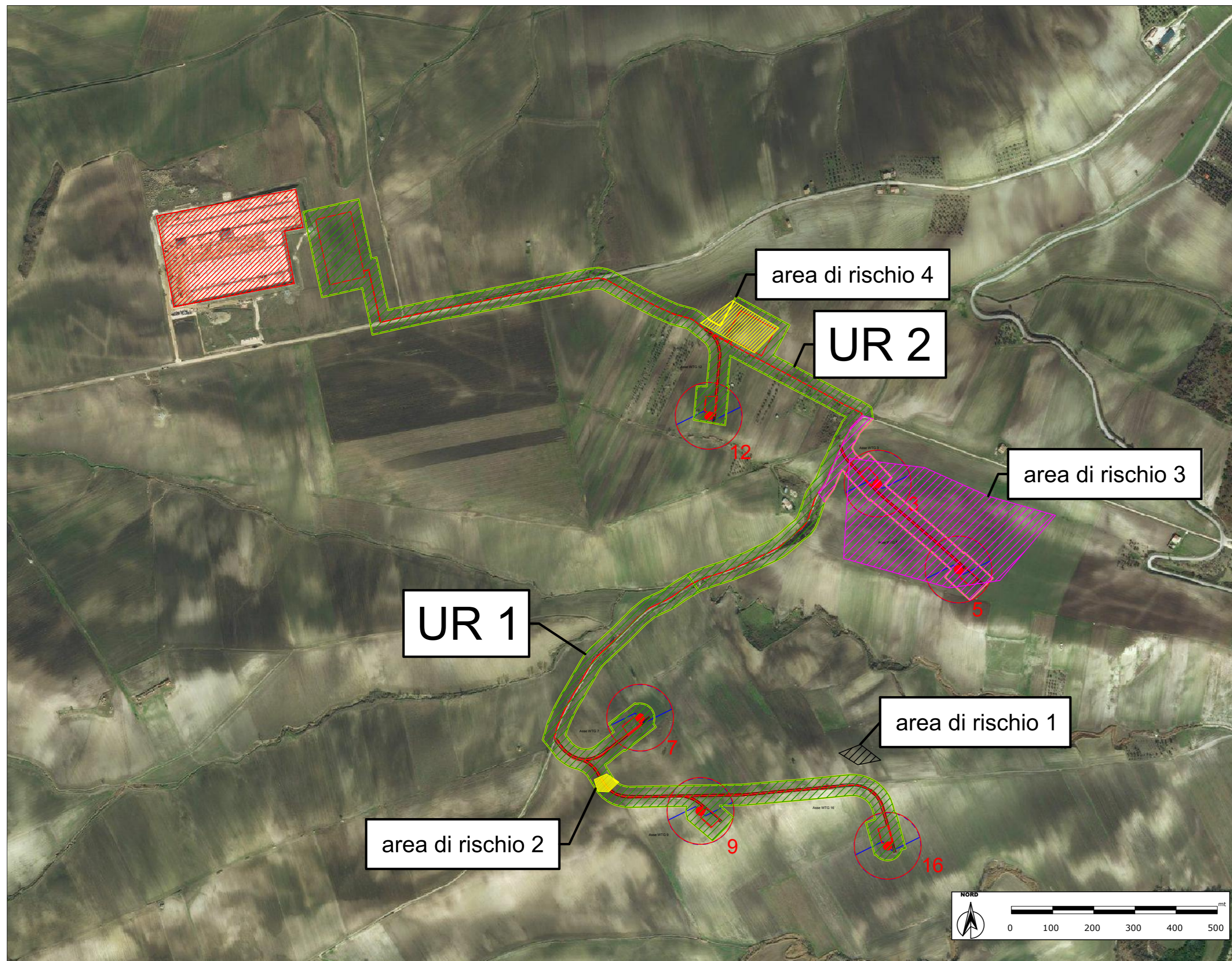

PROPONENTE
EOLO 3W SICILIA S.R.L.
VIALE LIEGI, 7 – 00198 ROMA



Impianto di produzione di energia elettrica da fonte eolica costituito da n. 6
aereogeneratori per una potenza complessiva di 33,6 MW, denominato

“PARCO EOLICO DI TROIA – LOCALITÀ CANCARRO”



Regione Puglia



Comune di Troia (FG)

Nome Elaborato : tav. 4 - Carta del rischio archeologico su ortofoto

Autori : CAST s.c.r.l.



Riferimenti documento: 30/10/2019 – Tav_04_2019