

Ambito 1

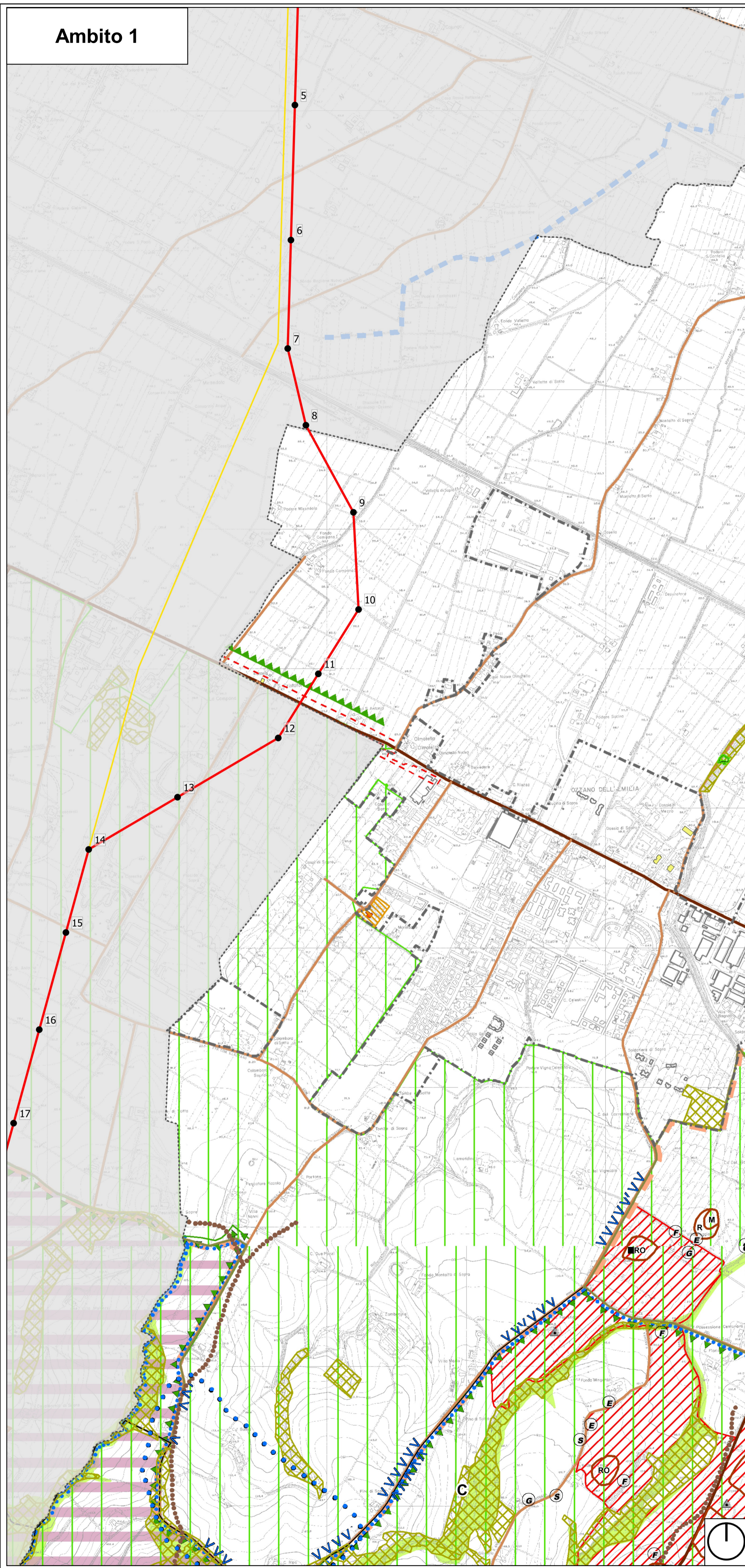

Ambito 2

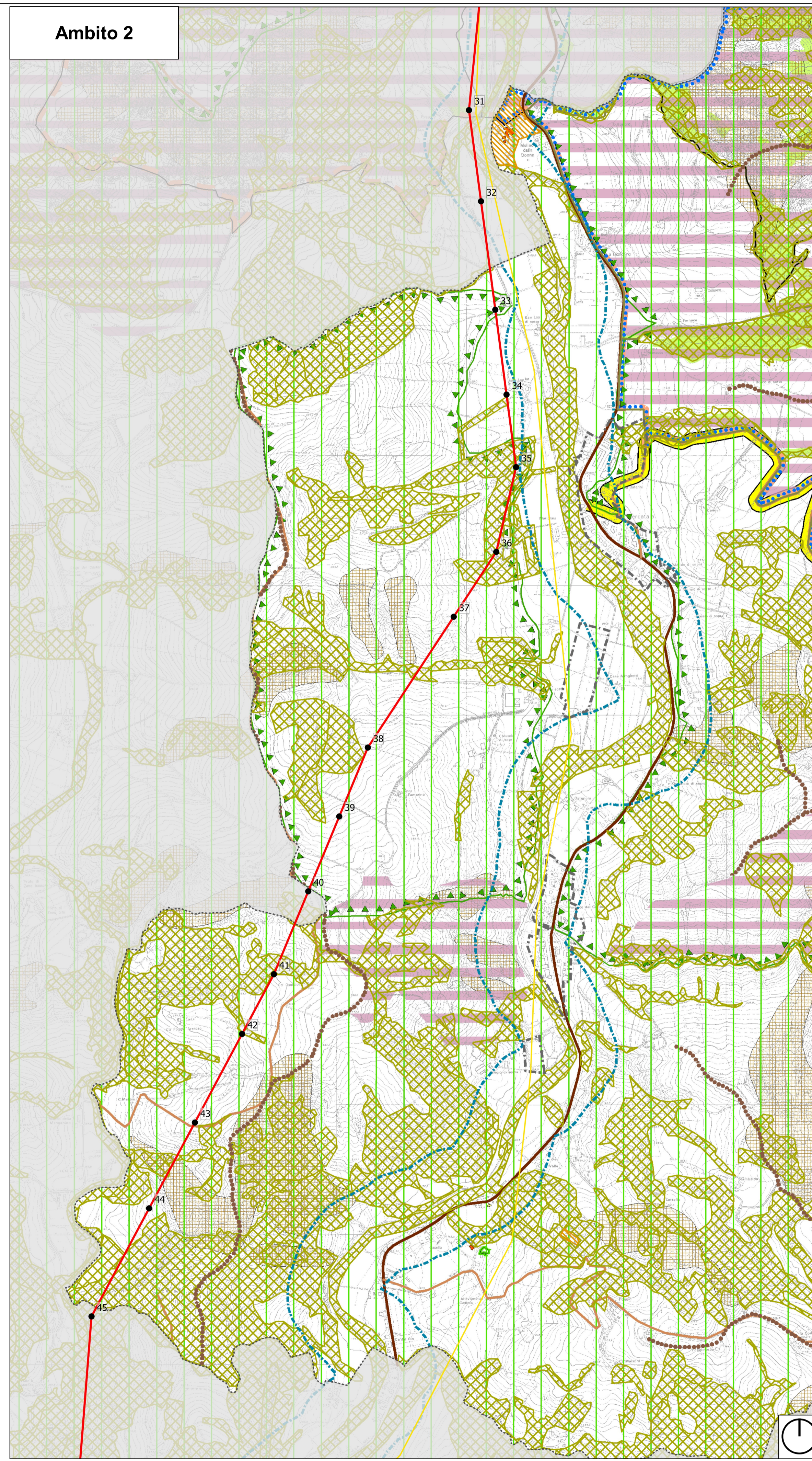

PSC del Comune di Ozzano dell'Emilia - Elaborato Oz.PSC.2.1a - Tutele e vincoli di naturistico-culturale, paesaggistica e ambientale

- Legenda**
- Confini comunali
 - Perimetro del territorio urbanizzato
 - Elementi vegetazionali notevoli (art.11 comma2 PTP)
 - Aree forestali (art.12 PTP)
 - Siti di Importanza Comunitaria (SIC IT 4550001 "Oasi bogogesi e Calanchi dell'Abbadessa" (art.2.8 bis)
 - Zone di particolare interesse paesaggistico-ambientale (art. 2.8)
 - Limite del sistema collinare (art. 2.9)
 - Canali significativi (art. 2.9)
 - Calanchi significativi (art. 2.9)
 - Visuali della visibilità verso il paesaggio agricolo e collinare (art.2.15)
 - Viabilità panoramica (art.2.15)
 - Alberi monumentali (art. 2.10)
 - VINCOLI PAESAGGISTICI
 - Sistema forestale boschivo (art. 2.7 e 2.11)
 - Zone umide (art. 2.11)
 - Fascia periferiale con vincolo art. 142 D.Lgs. 42/2004 (art.2.11)
 - ZONE DI TUTELA DELLE RISORSE STORICO-CULTURALI
 - Edifici di valore storico-architettonico, restauro scientifico (art.2.13)
 - Edifici di valore storico-architettonico, restauro e risanamento conservativo (art.2.13)
 - Emergenze culturali (art. 17 PTP)
 - Casa colonica; Case coloniche
 - Immobili e aree di pertinenza con vincolo art. 10 D.Lgs. 42/2004 (art.2.13)
 - ZONE DI TUTELA DI SIGNIFICATIVE RELAZIONI PAESAGGISTICHE E PERCETTIVE DI INSEDIAMENTI STORICI
 - Ambito di particolare persistenza delle relazioni morfologiche e percettive tra strutture dell'insediamento storico (art. 2.15)
 - Visuali di pregio su strutture dell'insediamento storico (art. 2.15)
 - Sistema delle zone di interesse storico-testimoniale delle partecipanze (art. 2.10bis)
 - Strade storiche principali (art.2.16)
 - Strade storiche secondarie (art.2.16)
 - Principali canali storici (art.2.16)
 - ZONE DI TUTELA DELLE RISORSE ARCHEOLOGICHE
 - Fascia di rispetto archeologico della Via Emilia (art.2.12)
 - Tutela archeologica (art. 16 PTP)
 - P - paleolitico inferiore - medio
 - R - età del rame
 - RO - epoca romana
 - M - epoca medioevale

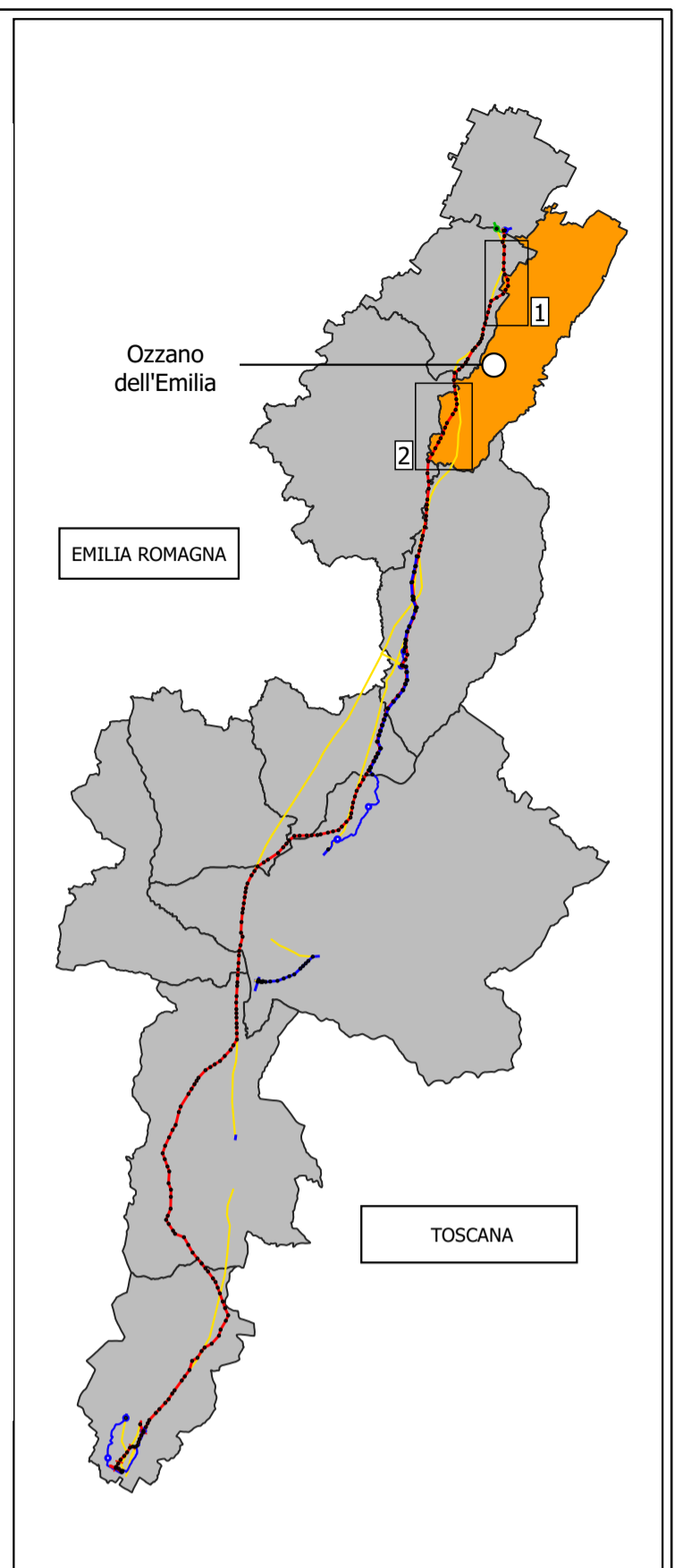

Legenda

- Sostegni in progetto
- Linea in progetto
 - 380 kV Linea aerea singola terna
 - 380 kV Linea aerea doppia terna
 - 220 kV Linea Aerea
 - 220 kV Cavidotto
 - 132 kV Linea aerea
 - 132 kV Cavidotto
 - Demolizioni
 - Linee esistenti
 - Stazioni elettriche

ESTERNO	00	30/08/2019	Prima emissione	M. Ghilardi L. Morra	
	N.	DATA	DESCRIZIONE	ELABORATO	
REVISIONI	00	30/08/2019	Accettata versione 00	M.Fiappori-V.Pedacchini N. Rivabene	
	N.	DATA	DESCRIZIONE	ESAMINATO ACCETTATO	
NUMERO E DATA ORDINE:		LGA 400057900 del 20/10/2015			
MOTIVO DELL'INVIO:		<input checked="" type="checkbox"/> PER ACCETTAZIONE		<input type="checkbox"/> PER INFORMAZIONE	
CODIFICA ELABORATO					
DGDR04002BIAM002866_07					
TITOLO ELABORATO					TIPOLOGIA ELABORATO Disegno PROGETTO Elettrodotto 380 kV Colunga - Calenzano
Elettrodotto 380 kV S.E. Colunga - S.E. Calenzano ed opere connesse					
Relazione paesaggistica					
Stralci piani comunali					
NOME DEL FILE	SCALA CAD	FORMATO	SCALA	FOGLIO	
DGDR04002BIAM002866_07_Piani comunali.egg	1 unità = 1	A1	1:10000	5/15	
Questo documento contiene informazioni di proprietà Terna SpA e deve essere utilizzato esclusivamente dal destinatario in relazione alle finalità per le quali è stato ricevuto. E' vietata qualsiasi forma di riproduzione o divulgazione senza l'esplicito consenso di Terna SpA. This document contains information proprietary to TERNA S.p.A. and it will have to be used exclusively for the purposes for which it has been furnished. Whichever shape of spreading or reproduction without the written permission of TERNA S.p.A. is prohibiit.					