

# FG 158

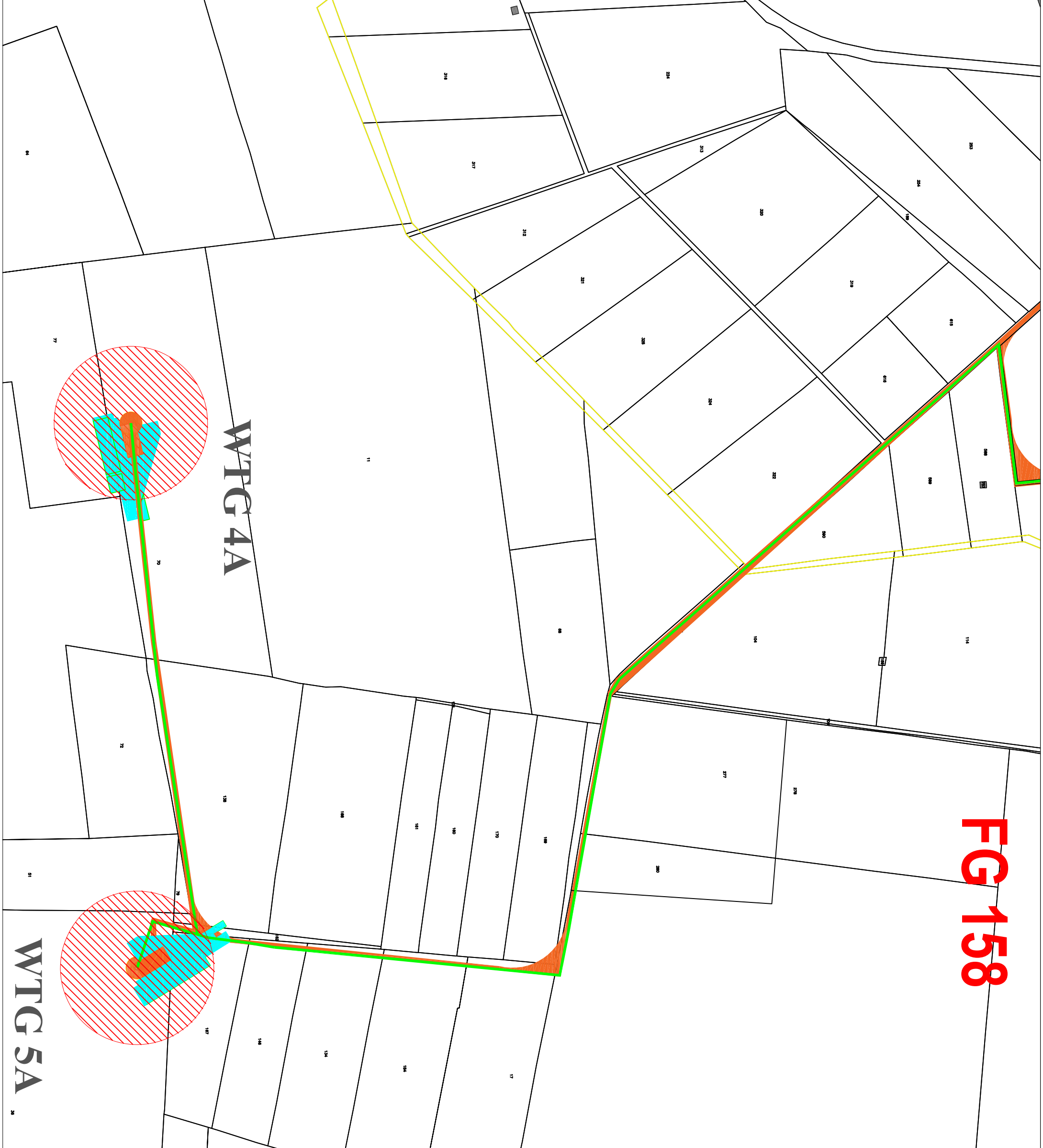

- TIPOLOGIA DI OCCUPAZIONE  
SUPERFICIE DA ESPROPRIARE
- OCCUPAZIONE DEFINITIVA
  - OPERA TEMPORANEA (SERVITÙ DEFINITIVA)
  - SERVITÙ CAVIDOTTO E PASSAGGIO
  - SERVITÙ AEREA
  - STAZIONE ELETTRICA TERNA

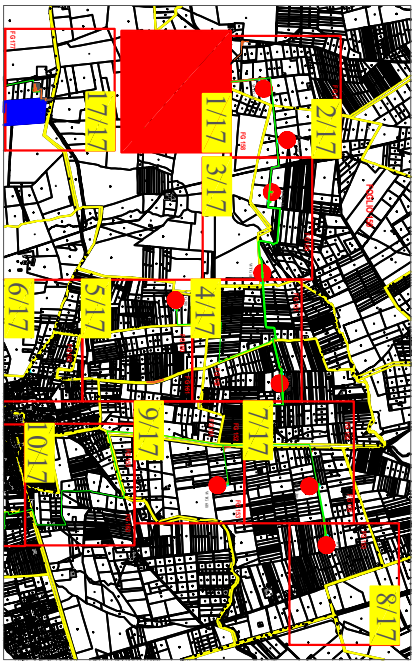

Impianto Eolico composto da n.11 aerogeneratori per una potenza complessiva di 48 MW nel Comune di Brindisi (BR) alla Località "Maffei"

Elaborato: Planimetria particolare di Numero elaborato  
1/17  
 esproprio

| IDENTIFICAZIONE ELABORATO    |        |            |        |
|------------------------------|--------|------------|--------|
| Livello progettazione        | Codice | Data       | Scala  |
| 36PVT59_PlanimetriaEsproprio |        | 22/11/2019 | 1:4000 |
|                              |        |            | REV.   |
|                              |        |            | 00     |

Società: ENIT S.R.L.  
 Via Francia, 21/C  
 37135 - Verona (VR)



# FG 149

# FG 150

# FG 158

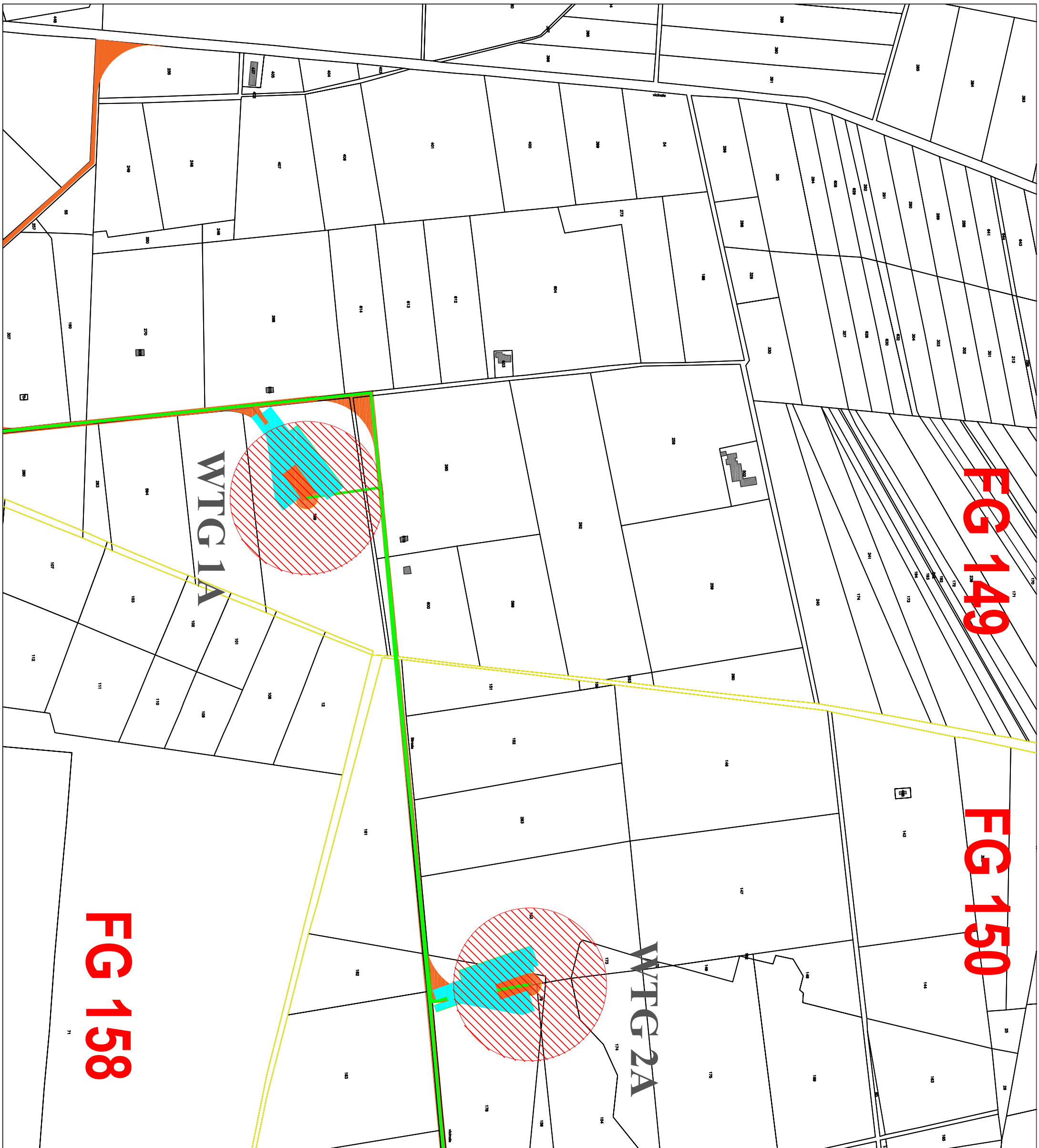

- TIPOLOGIA DI OCCUPAZIONE SUPERFICIE DA ESPROPRIARE
- OCCUPAZIONE DEFINITIVA
  - OPERA TEMPORANEA (SERVITÙ DEFINITIVA)
  - SERVITÙ CAVIDOTTO E PASSAGGIO
  - SERVITÙ AEREA
  - STAZIONE ELETTRICA TERNA

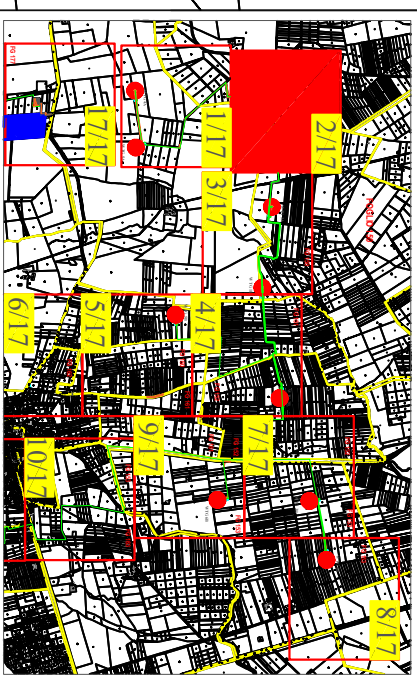

Impianto Eolico composto da n.11 aerogeneratori per una potenza complessiva di 48 MW nel Comune di Brindisi (BR) alla Località "Mafeca"



Elaborato: Planimetria particolare di esproprio 2/17 Numero elaborato

| IDENTIFICAZIONE ELABORATO    |        |            |            |
|------------------------------|--------|------------|------------|
| Livello progettazione        | Codice | Data       | Scala REV. |
| 36PV159_PlanimetriaEsproprio |        | 22/11/2019 | 1:4000 00  |

Società: ENIT S.R.L.  
Via Francia, 21/C  
37135 - Verona (VR)





# FG 150

# FG 158



- TIPOLOGIA DI OCCUPAZIONE  
SUPERFICIE DA ESPROPRIARE
- OCCUPAZIONE DEFINITIVA
  - OPERA TEMPORANEA (SERVITÙ DEFINITIVA)
  - SERVITÙ CAVIDOTTO E PASSAGGIO
  - SERVITÙ AEREA
  - STAZIONE ELETTRICA TERNA

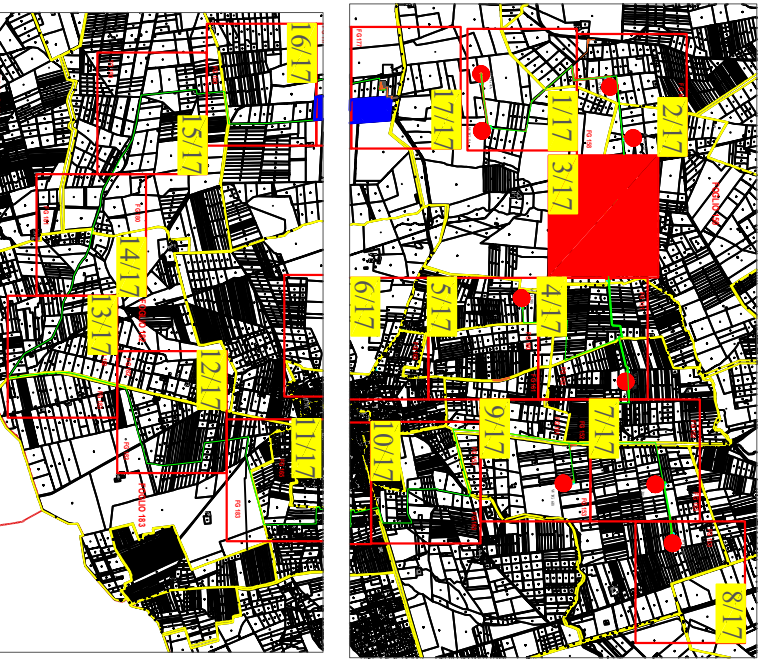

Impianto Eolico composto da n.11 aerogeneratori per una potenza complessiva di 48 MW nel Comune di Brindisi (BR) alla Località "Maifea"

Elaborato: Planimetria particolare di esproprio 3/17 Numero elaborato

| IDENTIFICAZIONE ELABORATO    |        |            |            |
|------------------------------|--------|------------|------------|
| Livello progettazione        | Codice | Data       | Scala REV. |
| 36PVT59_PlanimetriaEsproprio |        | 22/11/2019 | 1:4000 00  |

Società: ENIT S.R.L.  
Via Francia, 21/C  
37135 - Verona (VR)



# FG 151



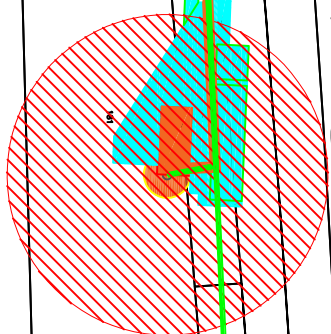

# FG 159

# FG 152

## WTG 2B



TIPOLOGIA DI OCCUPAZIONE  
SUPERFICIE DA ESPROPRIARE

-  OCCUPAZIONE DEFINITIVA
-  OPERA TEMPORANEA (SERVITÙ DEFINITIVA)
-  SERVITÙ CAVIDOTTO E PASSAGGIO
-  SERVITÙ AEREA
-  STAZIONE ELETTRICA TERNA

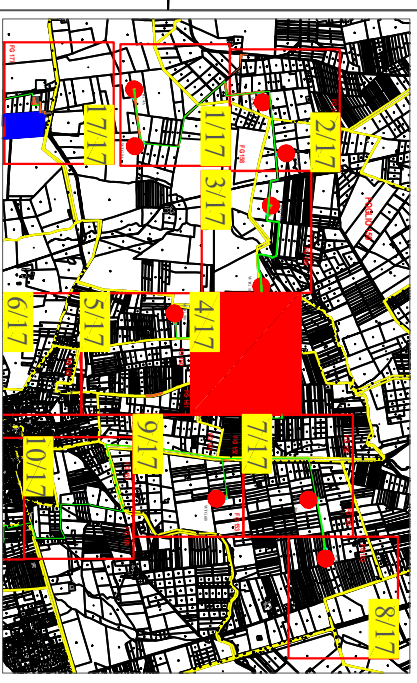

Impianto Eolico composto da n.11 aerogeneratori per una potenza complessiva di 48 MW nel Comune di Brindisi (BR) alla Località "Maffea"

Elaborato: Planimetria particolare di esproprio 4/17 Numero elaborato

| IDENTIFICAZIONE ELABORATO    |        |            |            |
|------------------------------|--------|------------|------------|
| Livello progettazione        | Codice | Data       | Scala REV. |
| 36PVT59_PlanimetriaEsproprio |        | 22/11/2019 | 1:4000 00  |

Società: ENIT S.R.L.  
Via Francia, 21/C  
37135 - Verona (VR)





WTG 5B



FG 160

FG 161

- TIPOLOGIA DI OCCUPAZIONE SUPERFICIE DA ESPROPRIARE
- OCCUPAZIONE DEFINITIVA
  - OPERA TEMPORANEA (SERVITÙ DEFINITIVA)
  - SERVITÙ CAVIDOTTO E PASSAGGIO
  - SERVITÙ AEREA
  - STAZIONE ELETTRICA TERNA

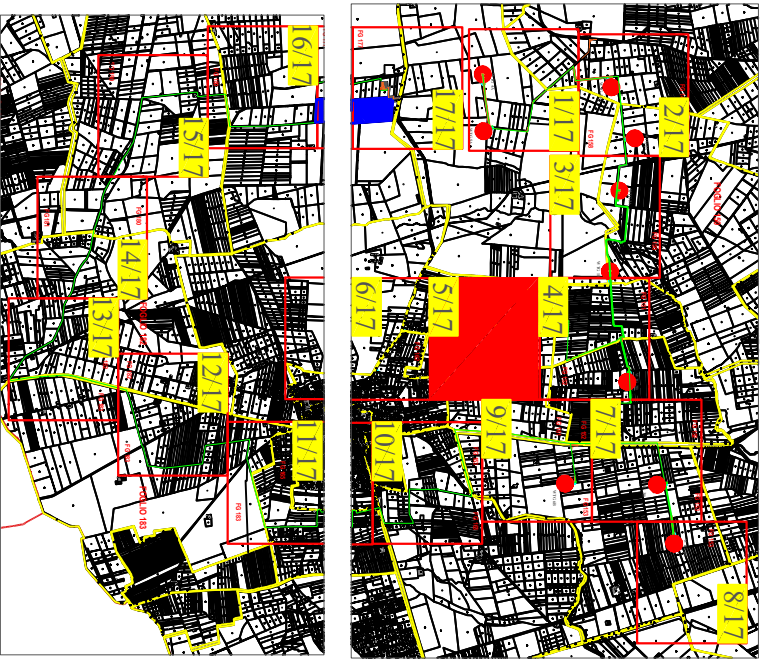

Impianto Eolico composto da n.11 aerogeneratori per una potenza complessiva di 48 MW nel Comune di Brindisi (BR) alla Località "Mattea"

Elaborato: Planimetria particolare di esproprio 5/17 Numero elaborato

| IDENTIFICAZIONE ELABORATO    |        |            |           |
|------------------------------|--------|------------|-----------|
| Livello progettazione        | Codice | Data       | Scale REV |
| 3p/VT59_PlanimetriaEsproprio |        | 22/11/2019 | 1:4000 00 |

Società ENT S.R.L.  
Via Francia, 21/C  
37135 - Verona (VR)



FG 159

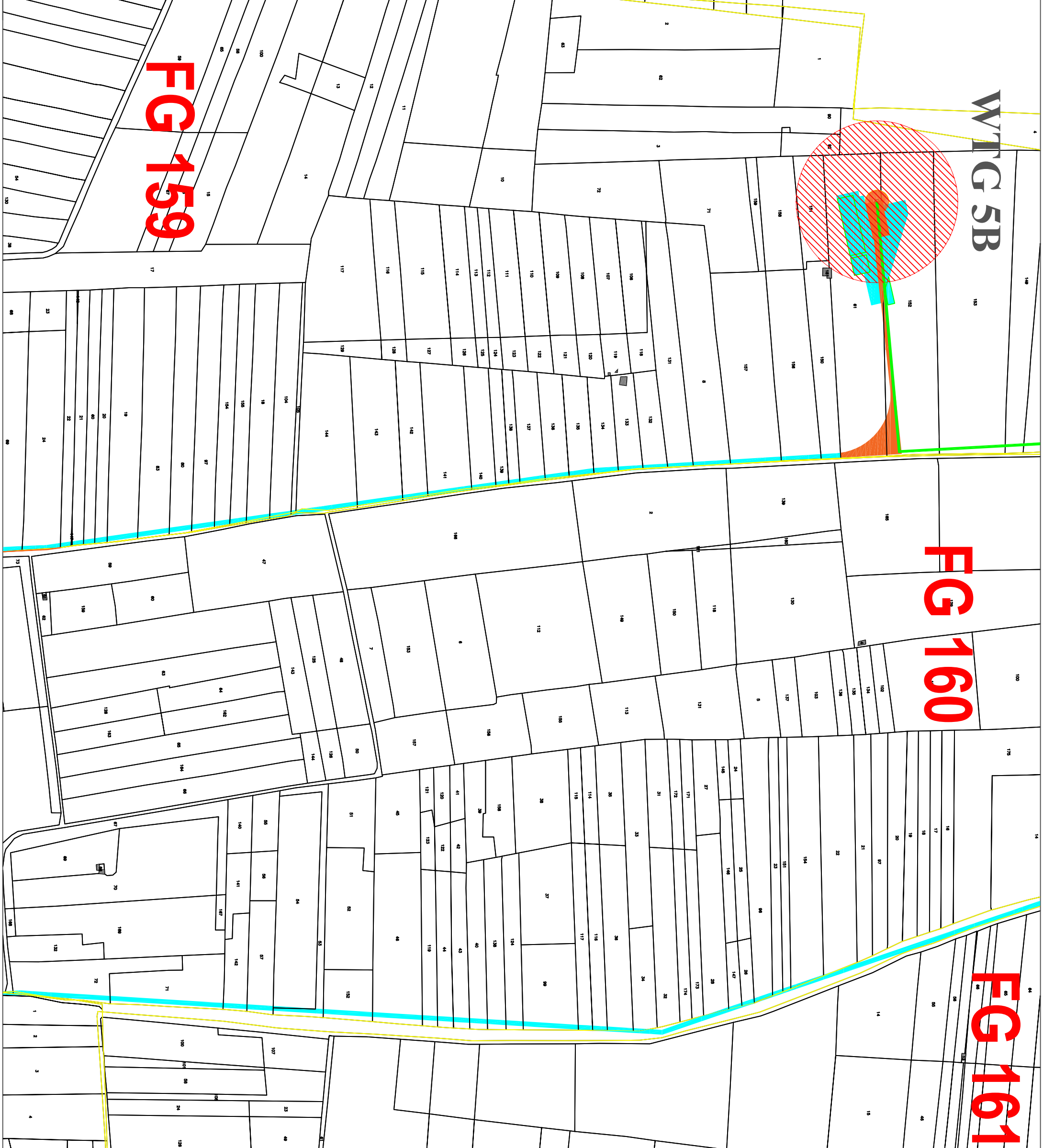

# FG 162

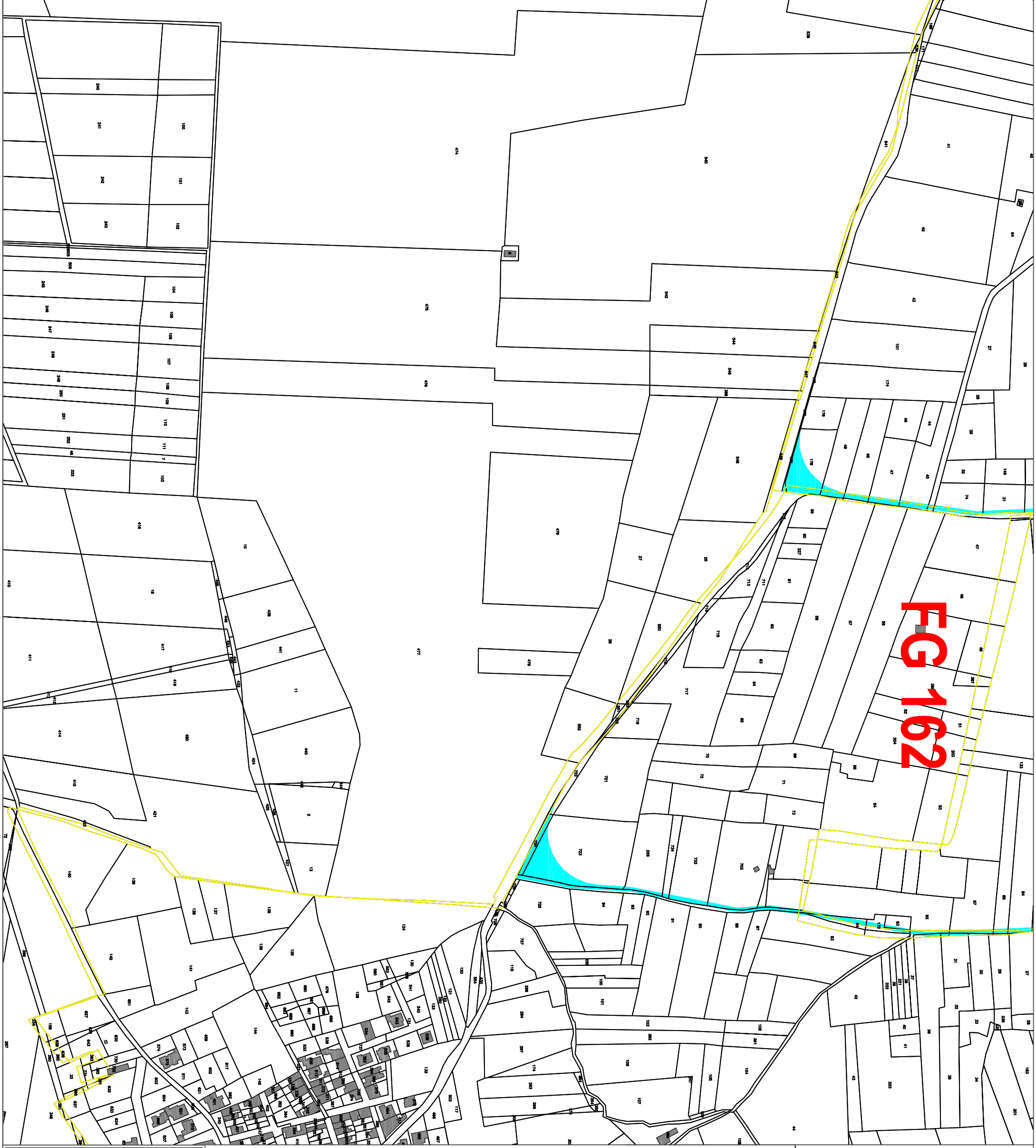

- TIPOLOGIA DI OCCUPAZIONE SUPERFICIE DA ESPROPRIARE
- OCCUPAZIONE DEFINITIVA
  - OPERA TEMPORANEA (SERVITÙ DEFINITIVA)
  - SERVITÙ CAVIDOTTO E PASSAGGIO
  - SERVITÙ AEREA
  - STAZIONE ELETTRICA TERNA

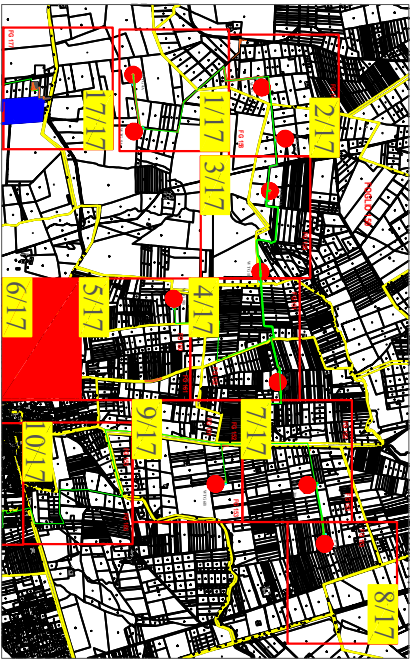

Impianto Eolico composto da n.11 aerogeneratori per una potenza complessiva di 48 MW nel Comune di Brindisi (BR) alla Località "Mafeca"

Elaborato: Planimetria particolare di esproprio 6/17 Numero elaborato

| IDENTIFICAZIONE ELABORATO    |            |
|------------------------------|------------|
| Livello progettazione        | Codice     |
| 36PVT59_PlanimetriaEsproprio | 22/11/2019 |
| Data                         | Scale      |
| 22/11/2019                   | 1:4000     |
| REV                          | 00         |

Società ENTIT S.R.L.  
Via Francia, 21/C  
37135 - Verona (VR)





# FG 152

# FG 153

## WTG 3B

- TIPOLOGIA DI OCCUPAZIONE  
SUPERFICIE DA ESPROPRIARE
- OPERA TEMPORANEA  
(SERVITÙ DEFINITIVA)
  - SERVITÙ CAVIDOTTO E PASSAGGIO
  - SERVITÙ AEREA
  - STAZIONE ELETTRICA TERNA

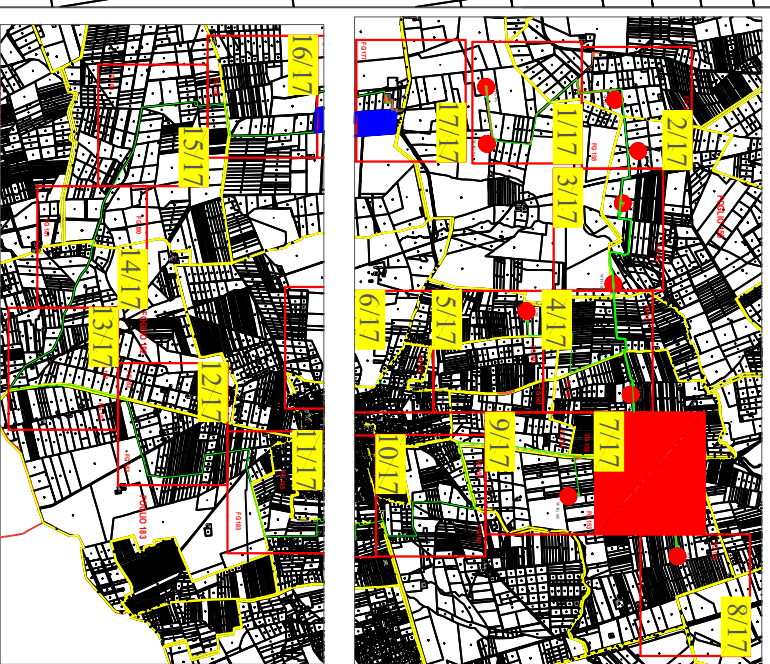

Impianto Eolico composto da n.11 aerogeneratori per una potenza complessiva di 48 MW nel Comune di Brindisi (BR) alla Località "Mafeca"



Elaborato: Planimetria particolare di esproprio 7/17 Numero elaborato

IDENTIFICAZIONE ELABORATO

| Levello progettazione        | Code | Data       | Scala  | REV. |
|------------------------------|------|------------|--------|------|
| 36PVT59_PlanimetriaEsproprio |      | 22/11/2019 | 1:4000 | 00   |

Società: ENIT S.R.L.  
Via Francia, 21/C  
37135 - Verona (VR)



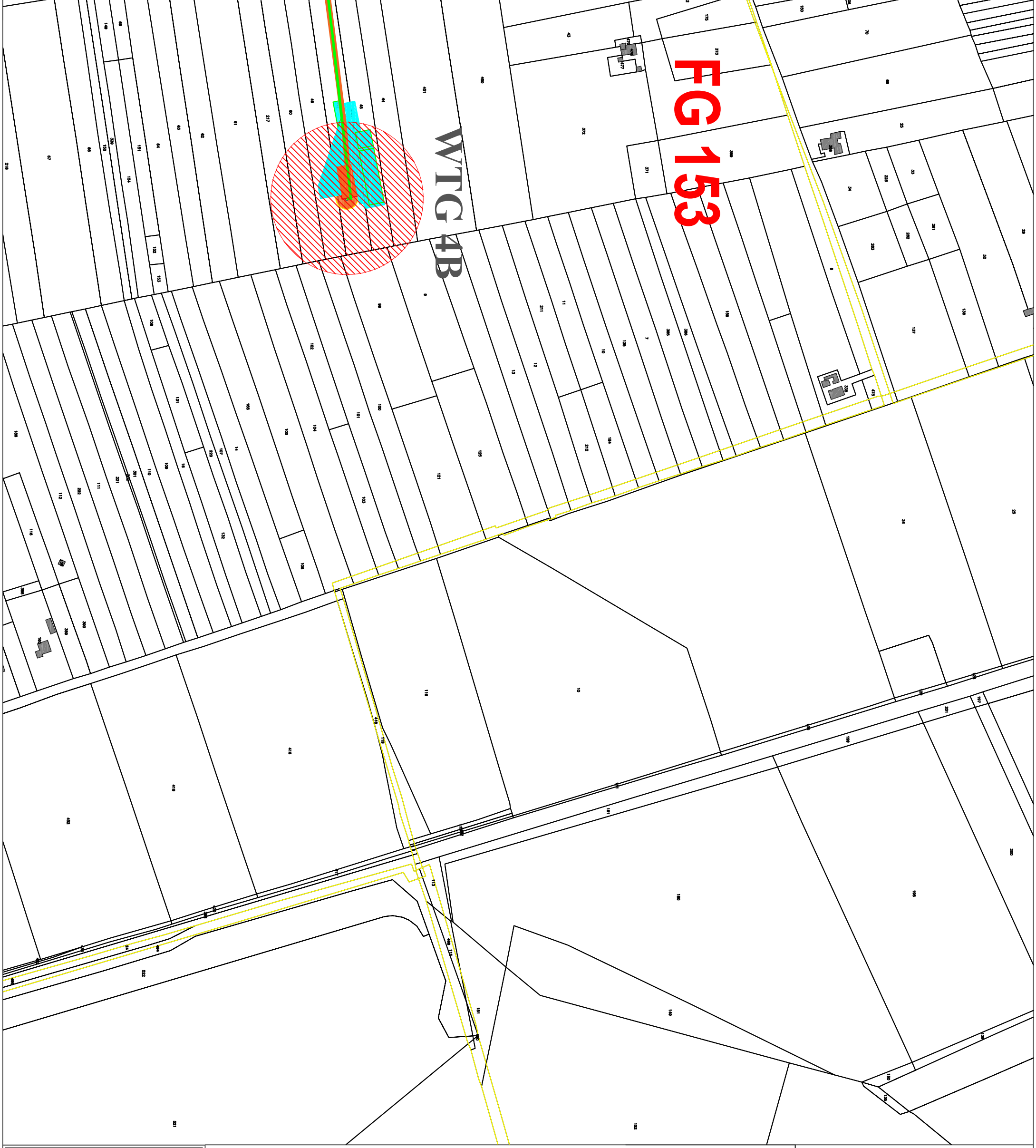

- TIPOLOGIA DI OCCUPAZIONE  
SUPERFICIE DA ESPROPRIARE
- OCCUPAZIONE DEFINITIVA
  - OPERA TEMPORANEA (SERVITÙ DEFINITIVA)
  - SERVITÙ CAVIDOTTO E PASSAGGIO
  - SERVITÙ AEREA
  - STAZIONE ELETTRICA TERNA

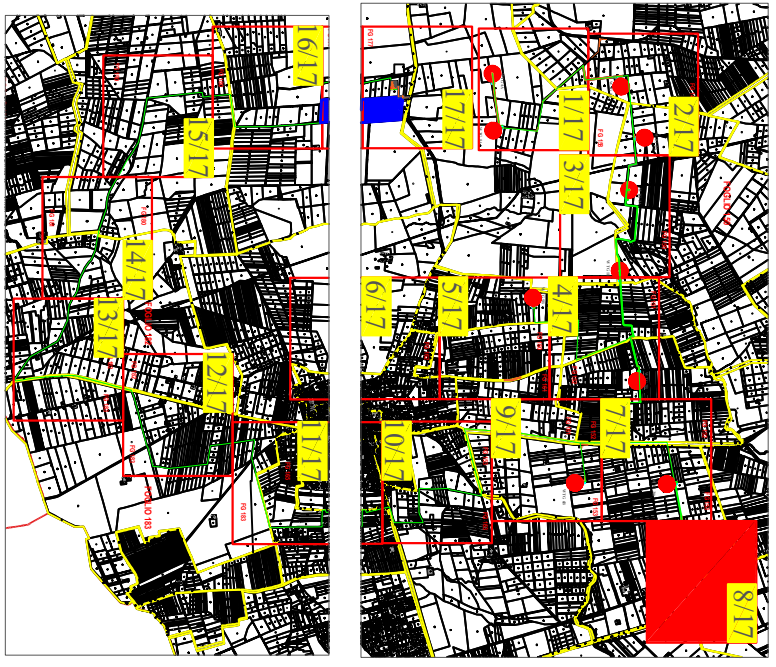

Impianto Eolico composto da n.11 aerogeneratori per una potenza complessiva di 48 MW nel Comune di Brindisi (BR) alla Località "Mafta"

Elaborato: Planimetria particolare di esproprio 8/17 Numero elaborato

| IDENTIFICAZIONE ELABORATO    |        |            |         |
|------------------------------|--------|------------|---------|
| Livello progettazione        | Codice | Data       | Scala   |
| 36PVT59_PlanimetriaEsproprio |        | 22/11/2019 | 1:4000  |
|                              |        |            | REV: 00 |

Società: ENIT S.R.L.  
Via Francia, 21/C  
37135 - Verona (VR)





# FG 152

# FG 161

# FG 153

# WTG 6B

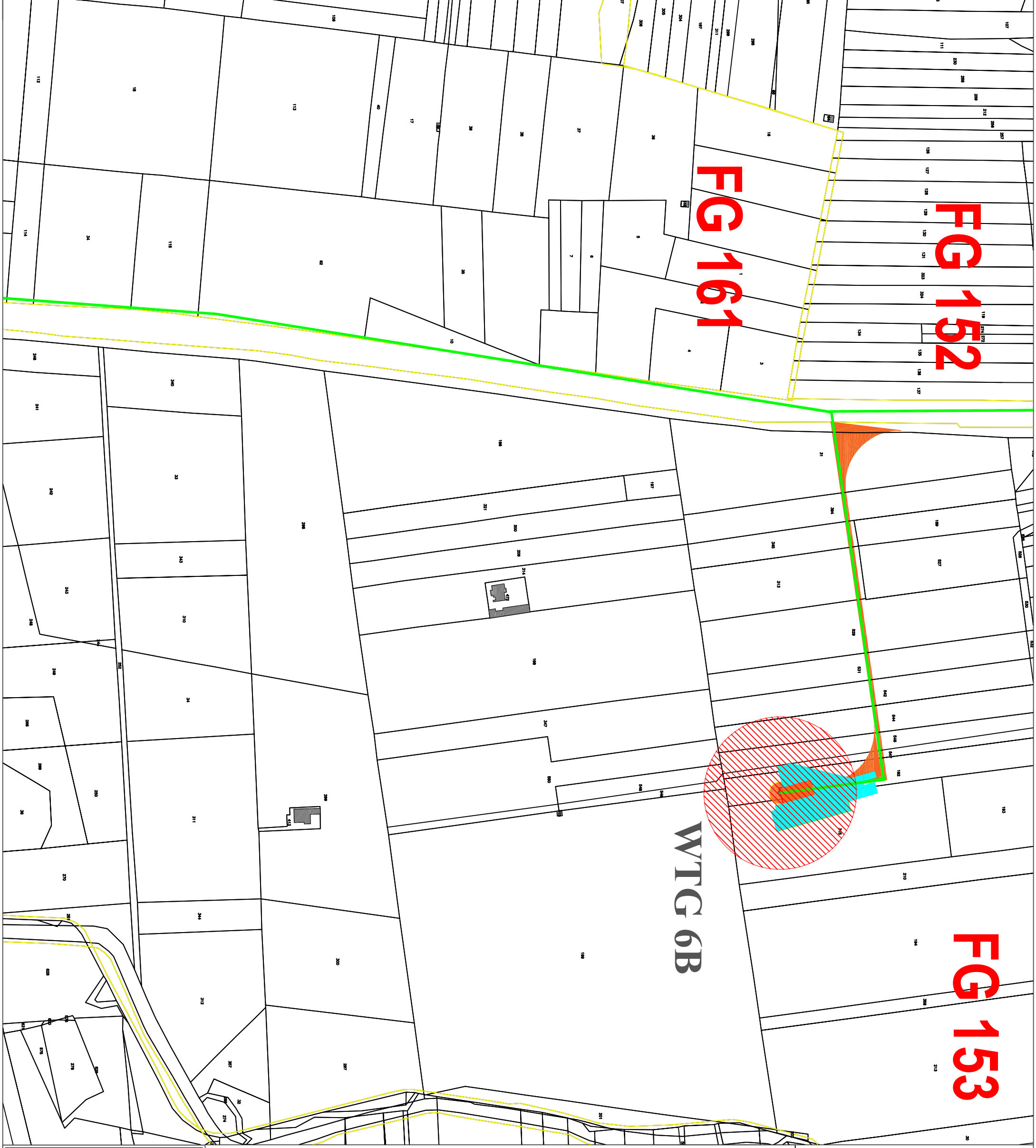

- TIPOLOGIA DI OCCUPAZIONE  
SUPERFICIE DA ESPROPRIARE
- OCCUPAZIONE DEFINITIVA
  - OPERA TEMPORANEA (SERVITÙ DEFINITIVA)
  - SERVITÙ CAVIDOTTO E PASSAGGIO
  - SERVITÙ AEREA
  - STAZIONE ELETTRICA TERNA

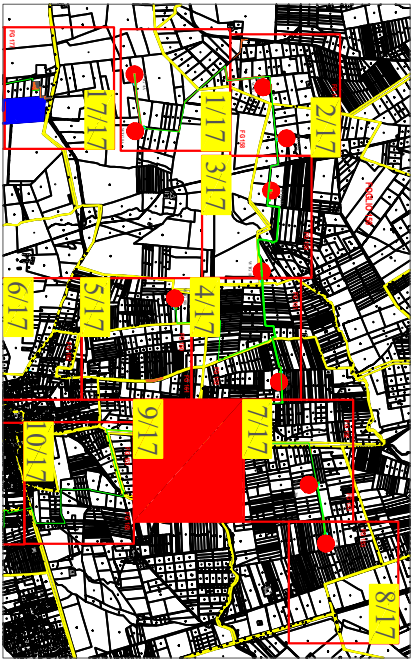

Impianto Eolico composto da n.11 aerogeneratori per una potenza complessiva di 48 MW nel Comune di Brindisi (BR) alla Località "Maffea"

Elaborato: Planimetria particolare di esproprio 9/17 Numero elaborato

| IDENTIFICAZIONE ELABORATO    |        |            |            |
|------------------------------|--------|------------|------------|
| Livello progettazione        | Codice | Data       | Scala REV. |
| 36PVT59_PlanimetriaEsproprio |        | 22/11/2019 | 1:4000 00  |

Società ENIT S.R.L.  
Via Francia, 21/C  
37135 - Verona (VR)



# FG 153

# FG 163

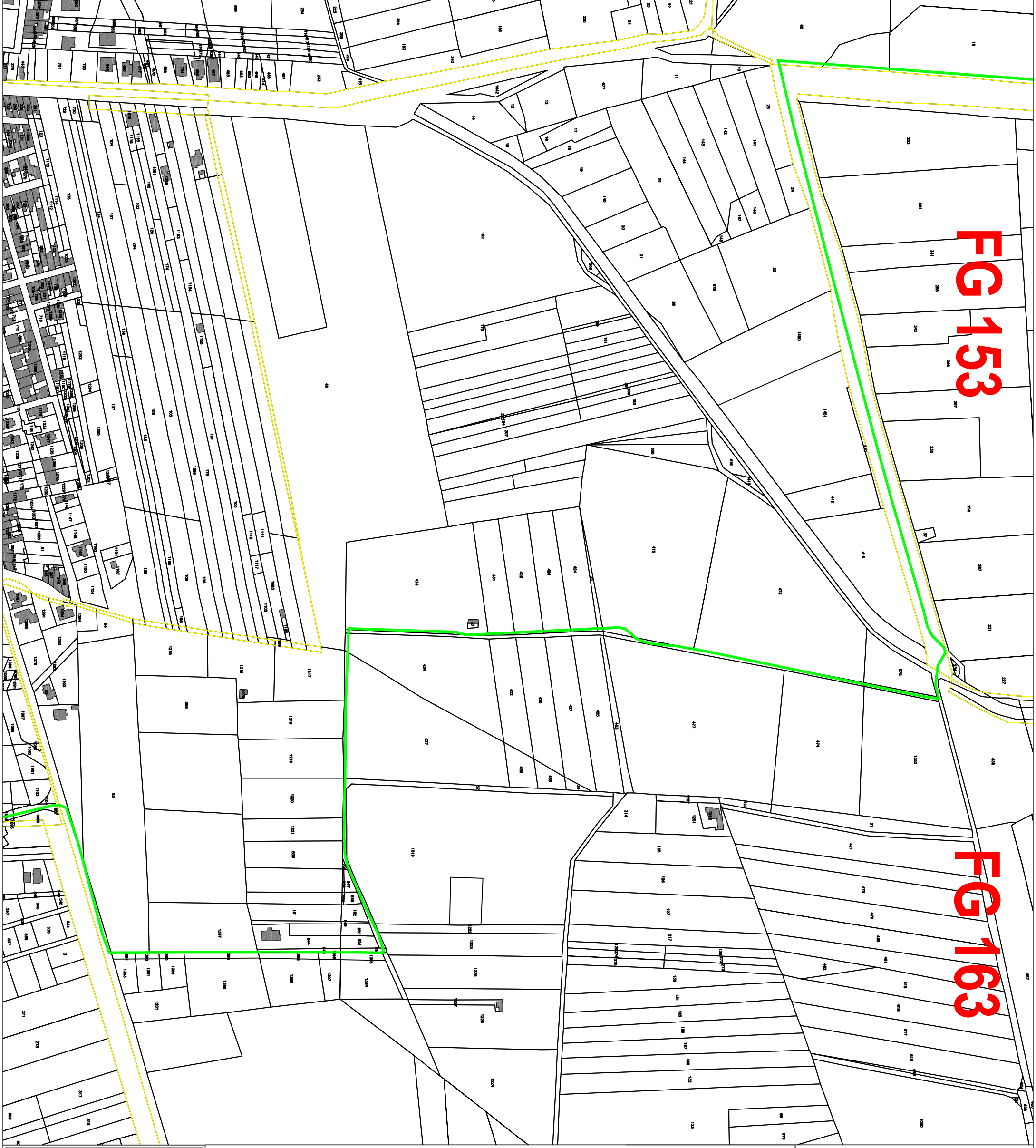

- TIPOLOGIA DI OCCUPAZIONE  
SUPERFICIE DA ESPROPRIARE
- OCUPAZIONE DEFINITIVA
  - OPERA TEMPORANEA (SERVITÙ DEFINITIVA)
  - SERVITÙ CAVIDOTTO E PASSAGGIO
  - SERVITÙ AEREA
  - STAZIONE ELETTRICA TERNA

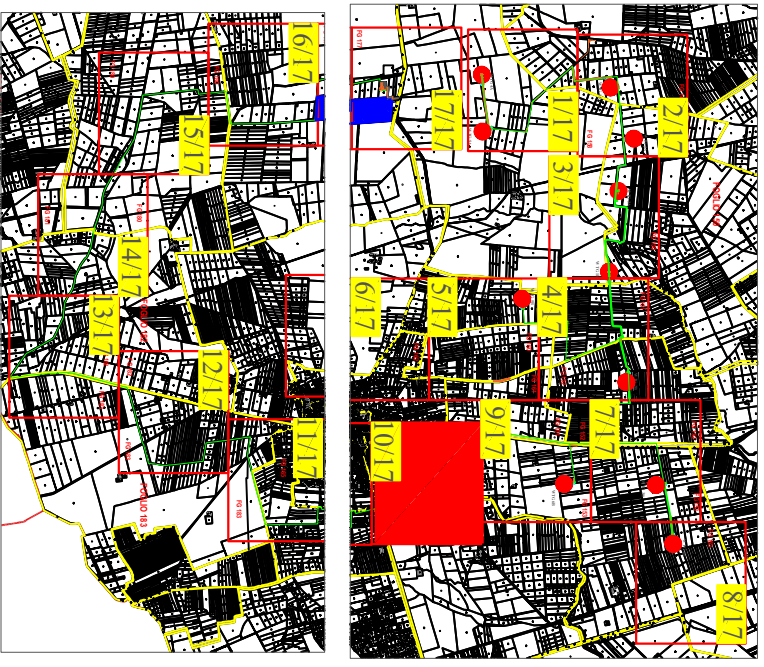

Impianto Eolico composto da n.11 aerogeneratori per una potenza complessiva di 48 MW nel Comune di Brindisi (BR) alla Località "Mafica"

Elaborato: Planimetria particolare di esproprio 10/17 Numero elaborato

| IDENTIFICAZIONE ELABORATO    |      |            |         |
|------------------------------|------|------------|---------|
| Levello progettazione        | Code | Data       | Scala   |
| 36PVT59_PlanimetriaEsproprio |      | 22/11/2019 | 1:4000  |
|                              |      |            | REV. 00 |

Società ENT S.R.L.  
Via Franca, 21/C  
37135 - Verona (VR)



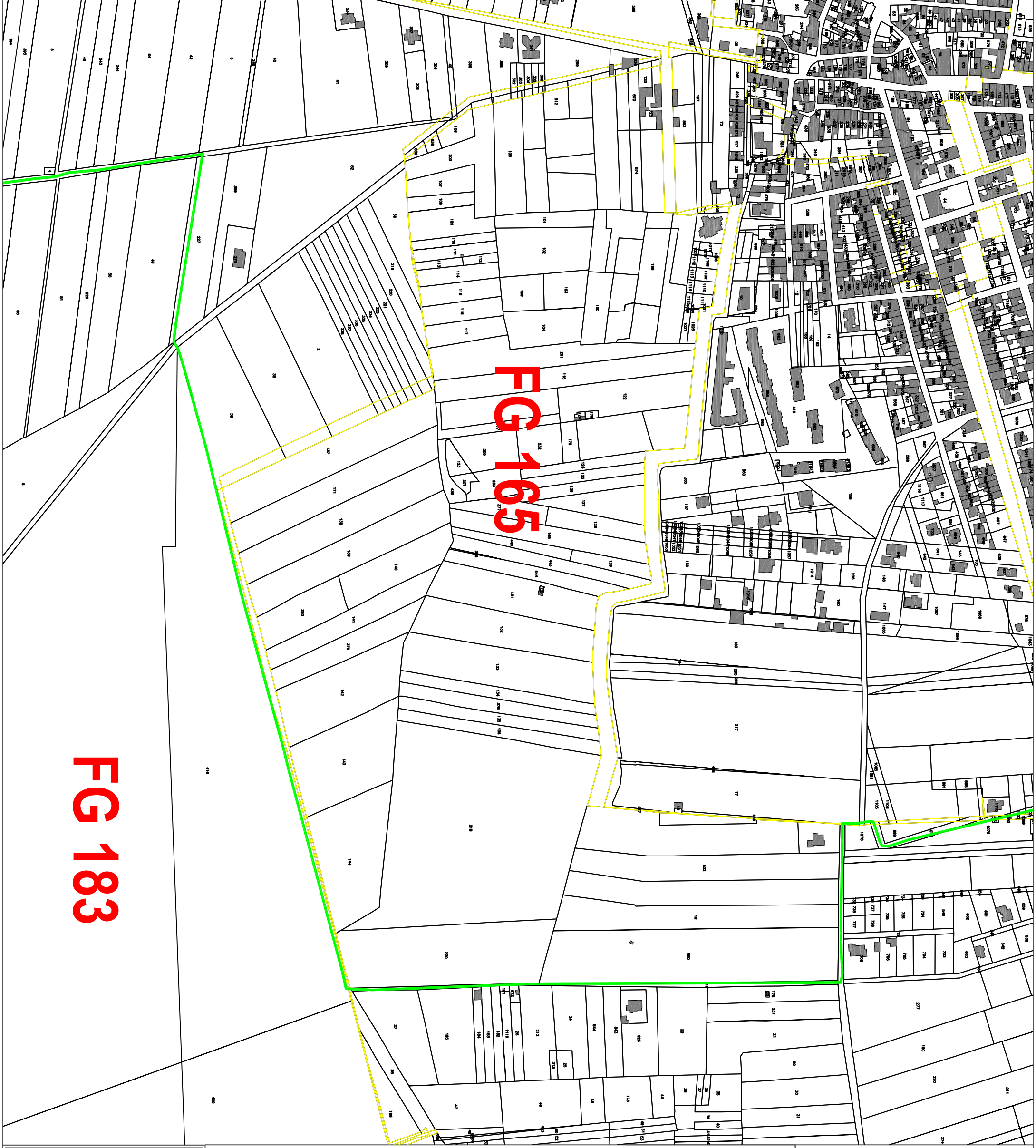

- TIPOLOGIA DI OCCUPAZIONE  
SUPERFICIE DA ESPROPRIARE
- OCCUPAZIONE DEFINITIVA
  - OPERA TEMPORANEA (SERVITÙ DEFINITIVA)
  - SERVITÙ CAVIDOTTO E PASSAGGIO
  - SERVITÙ AEREA
  - STAZIONE ELETTRICA TERNA

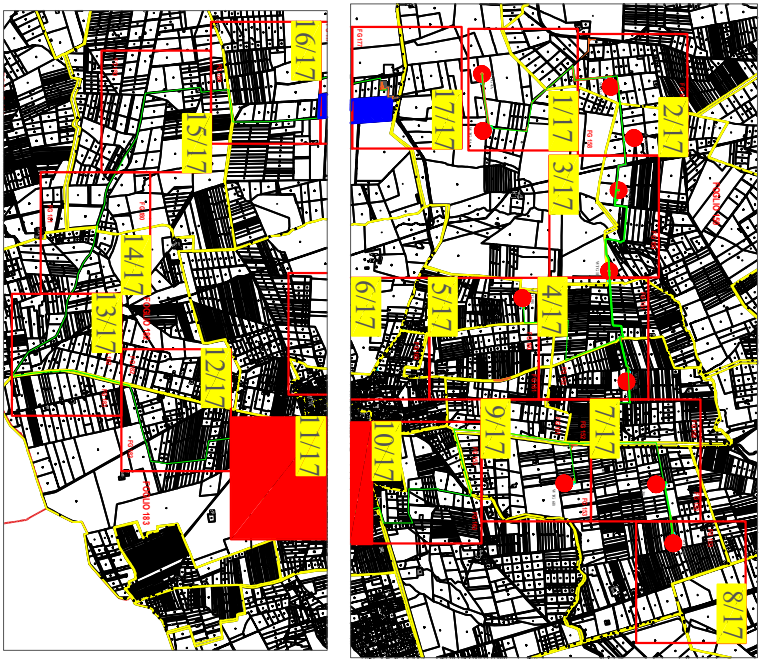

Impianto Eolico composto da n.11 aerogeneratori per una potenza complessiva di 48 MW nel Comune di Brindisi (BR) alla Località "Mafica"

Elaborato: Planimetria particolare di esproprio  
11/17 Numero elaborato

| IDENTIFICAZIONE ELABORATO    |        |            |         |
|------------------------------|--------|------------|---------|
| Livello progettazione        | Codice | Data       | Scala   |
| 36PVT59_PlanimetriaEsproprio |        | 22/11/2019 | 1:4000  |
|                              |        |            | REV. 00 |

Società: ENIT S.R.L.  
Via Francia, 21/C  
37135 - Verona (VR)



**FG 183**

**FG 165**



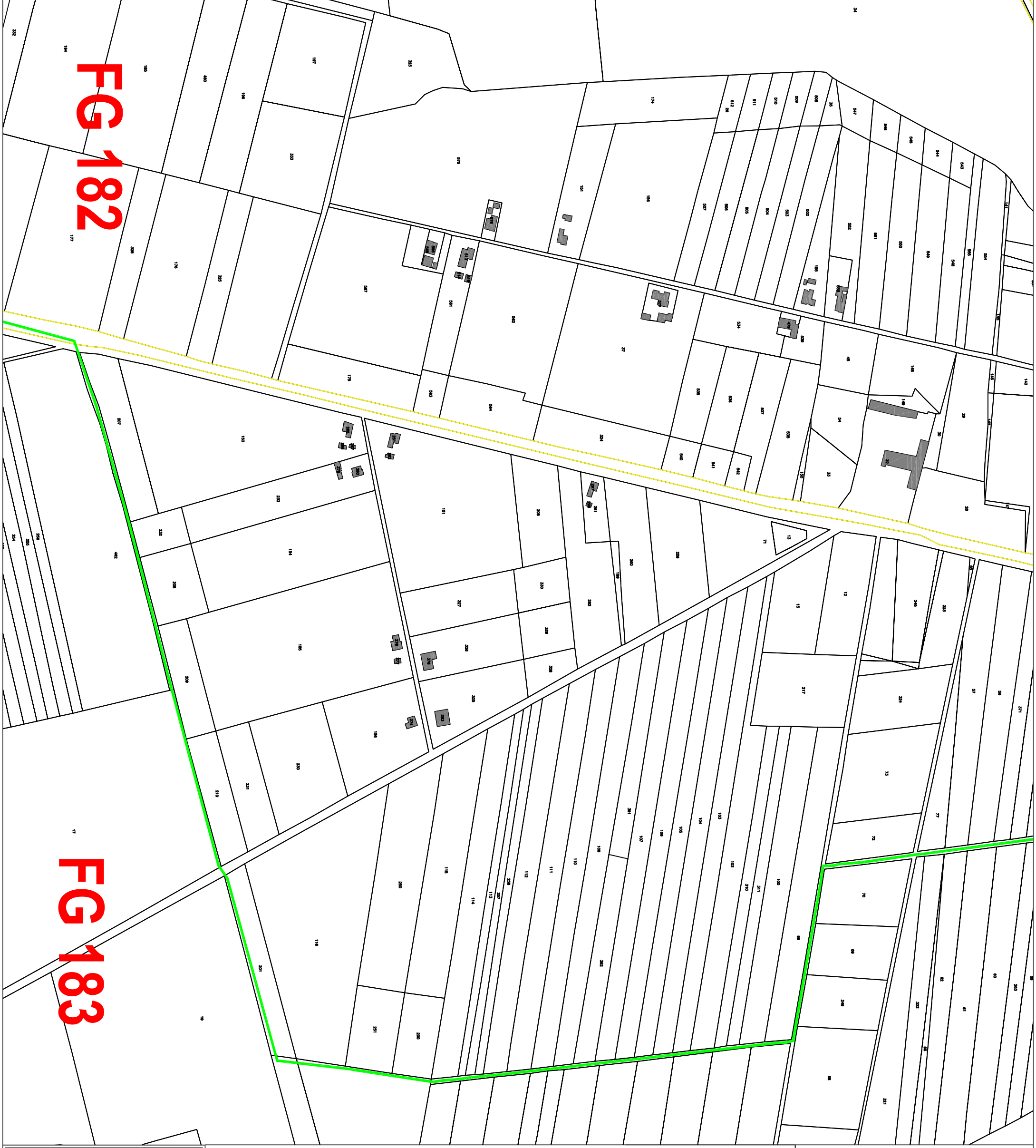

**FG 182**

**FG 183**

- TIPOLOGIA DI OCCUPAZIONE SUPERFICIE DA ESPROPRIARE
- OCCUPAZIONE DEFINITIVA
  - OPERA TEMPORANEA (SERVITÙ DEFINITIVA)
  - SERVITÙ CAVIDOTTO E PASSAGGIO
  - SERVITÙ AEREA
  - STAZIONE ELETTRICA TERNA

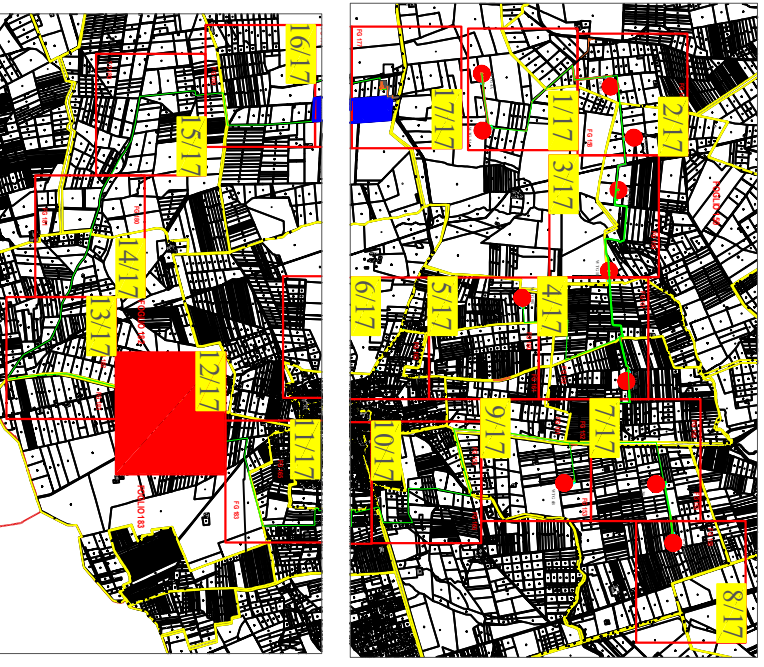

Impianto Eolico composto da n.11 aerogeneratori per una potenza complessiva di 48 MW nel Comune di Brindisi (BR) alla Località "Maffei"

Elaborato: Planimetria particolare di esproprio 12/17 Numero elaborato

| IDENTIFICAZIONE ELABORATO    |        |            |         |
|------------------------------|--------|------------|---------|
| Livello progettazione        | Codice | Data       | Scala   |
| 36PVT59_PlanimetriaEsproprio |        | 22/11/2019 | 1:4000  |
|                              |        |            | REV: 00 |

Società: ENIT S.R.L.  
Via Francia, 21/C  
37135 - Verona (VR)





# FG 182

# FG 183

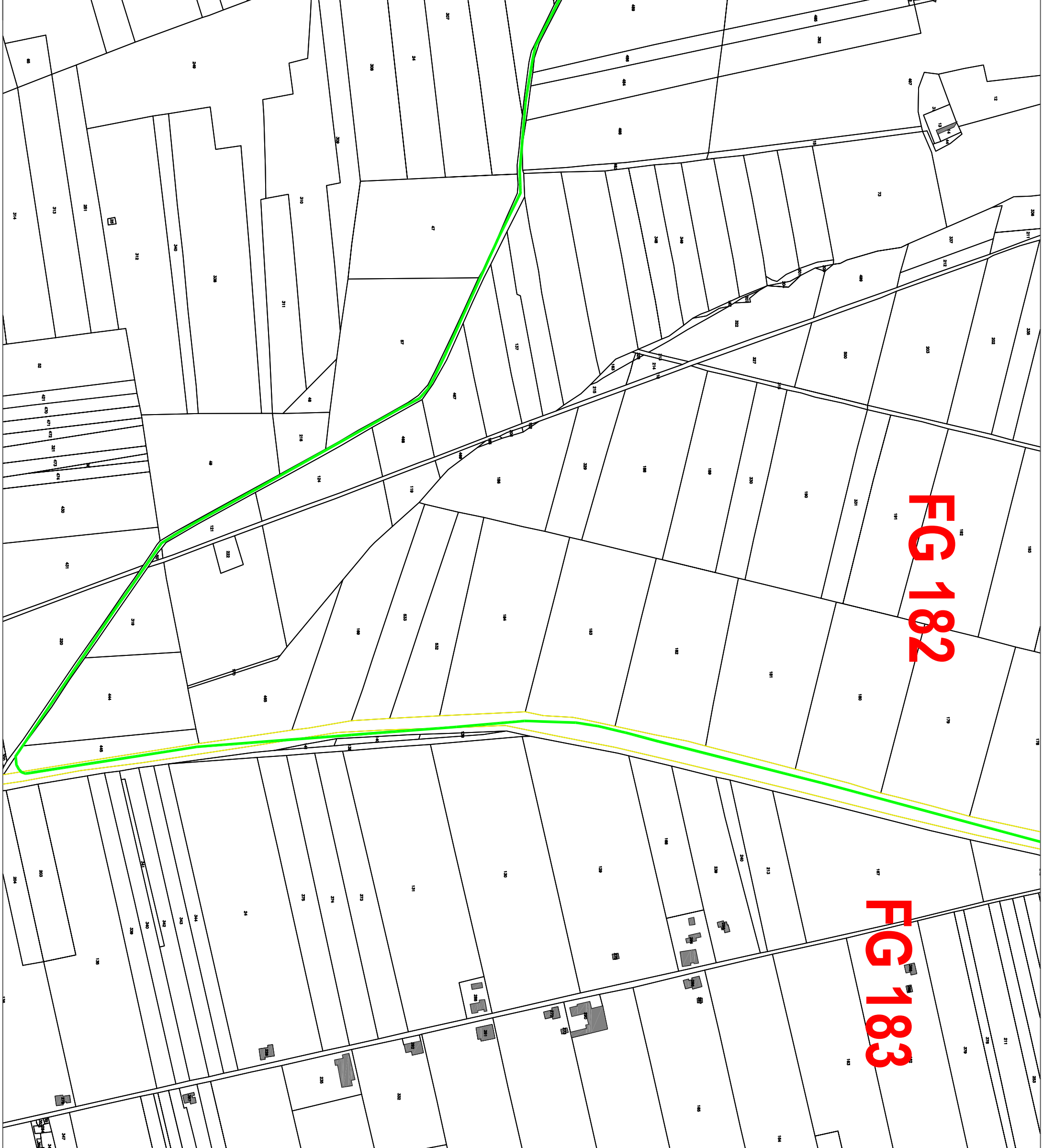

- TIPOLOGIA DI OCCUPAZIONE  
SUPERFICIE DA ESPROPRIARE
- OCCUPAZIONE DEFINITIVA
  - OPERA TEMPORANEA (SERVITÙ DEFINITIVA)
  - SERVITÙ CAVIDOTTO E PASSAGGIO
  - SERVITÙ AEREA
  - STAZIONE ELETTRICA TERNA

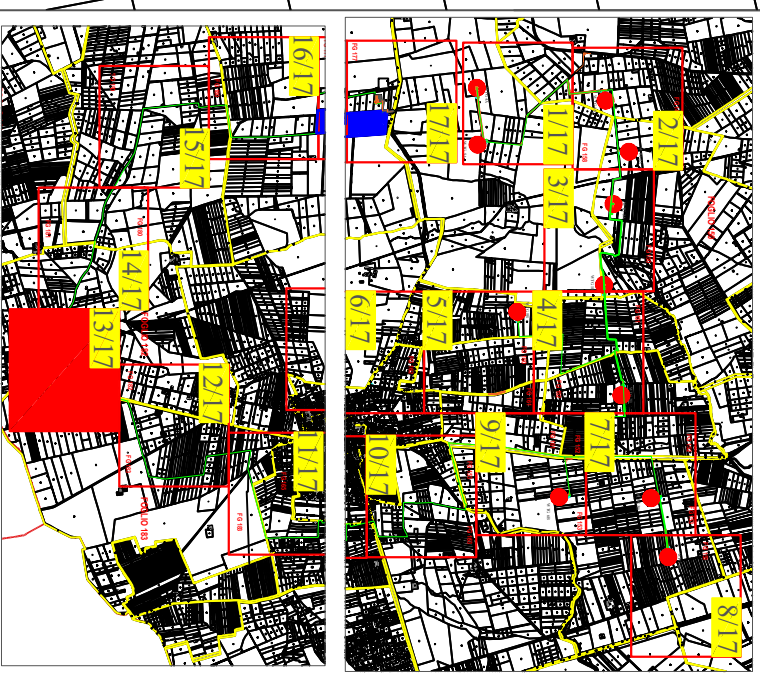

Impianto Eolico composto da n.11 aerogeneratori per una potenza complessiva di 48 MW nel Comune di Brindisi (BR) alla Località "Maifea"

Elaborato: Planimetria particolare di esproprio 13/17 Numero elaborato

| IDENTIFICAZIONE ELABORATO    |      |            |        |
|------------------------------|------|------------|--------|
| Levello progettazione        | Code | Data       | Scale  |
| 36PVT59_PlanimetriaEsproprio |      | 22/11/2019 | 1:4000 |





Società: ENIT S.R.L.  
Via Franca, 21/C  
37135 - Verona (VR)



# FG 180

# FG 182

# FG 181

- TIPOLOGIA DI OCCUPAZIONE  
SUPERFICIE DA ESPROPRIARE
-  OCCUPAZIONE DEFINITIVA
  -  OPERA TEMPORANEA (SERVITÙ DEFINITIVA)
  -  SERVITÙ CAVIDOTTO E PASSAGGIO
  -  SERVITÙ AEREA
  -  STAZIONE ELETTRICA TERNA

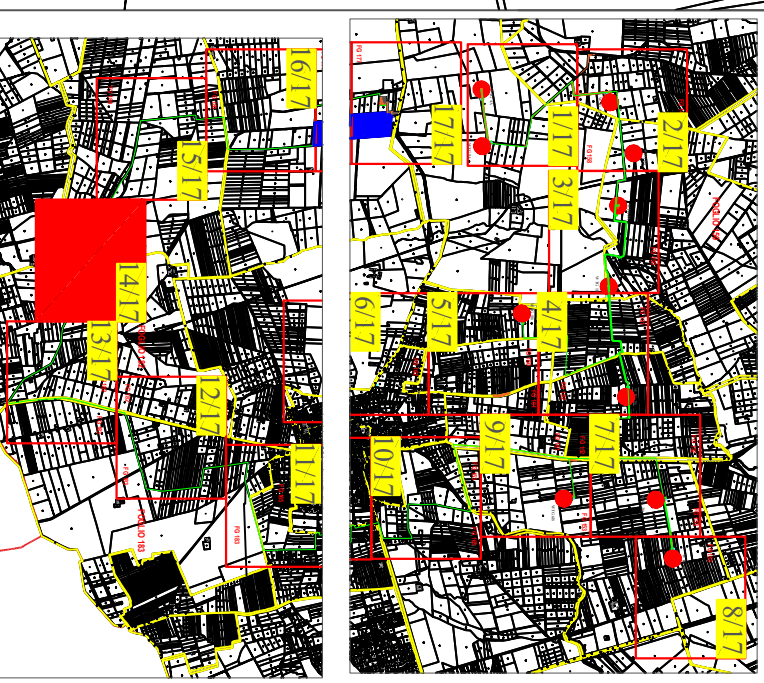

Impianto Eolico composto da n.11 aerogeneratori per una potenza complessiva di 48 MW nel Comune di Brindisi (BR) alla Località "Mafta"



Elaborato: Planimetria particolare di esproprio 14/17 Numero elaborato

| IDENTIFICAZIONE ELABORATO    |        |            |            |
|------------------------------|--------|------------|------------|
| Livello progettazione        | Codice | Data       | Scala REV. |
| 36PVT59_PlanimetriaEsproprio |        | 22/11/2019 | 1:4000 00  |

Società: ENTIT S.R.L.  
Via Francia, 21/C  
37135 - Verona (VR)





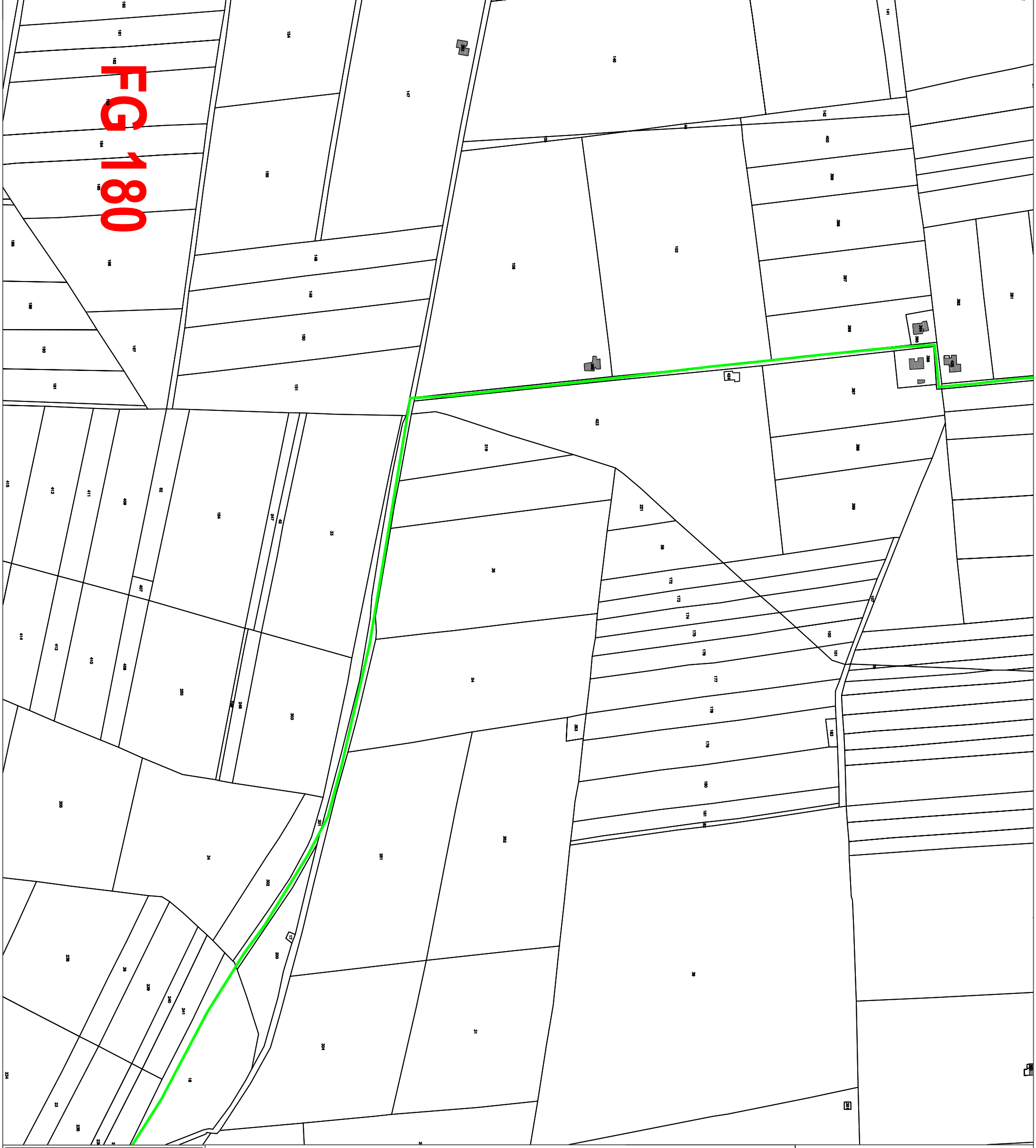

- TIPOLOGIA DI OCCUPAZIONE  
SUPERFICIE DA ESPROPRIARE
- OCCUPAZIONE DEFINITIVA
  - OPERA TEMPORANEA (SERVITÙ DEFINITIVA)
  - SERVITÙ CAVIDOTTO E PASSAGGIO
  - SERVITÙ AEREA
  - STAZIONE ELETTRICA TERNA

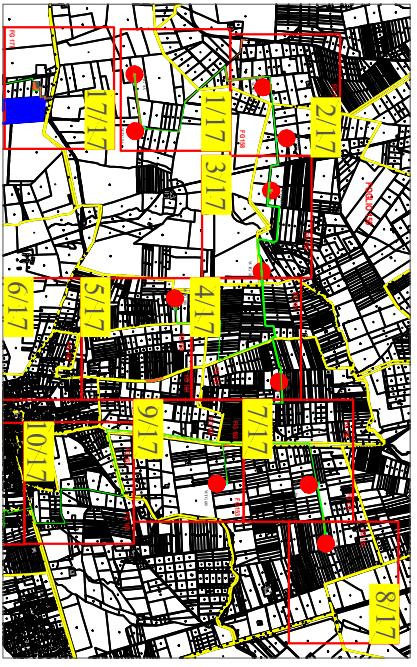

Impianto Eolico composto da n.11 aerogeneratori per una potenza complessiva di 48 MW nel Comune di Brindisi (BR) alla Località "Maifea"

Elaborato: Planimetria particolare di esproprio 1517 Numero elaborato

| IDENTIFICAZIONE ELABORATO    |        |            |         |
|------------------------------|--------|------------|---------|
| Livello progettazione        | Codice | Data       | Scala   |
| 36PVT59_PlanimetriaEsproprio |        | 22/11/2019 | 1:4000  |
|                              |        |            | REV: 00 |

Società: ENIT S.R.L.  
Via Francia, 21/C  
37135 - Verona (VR)



# FG 177

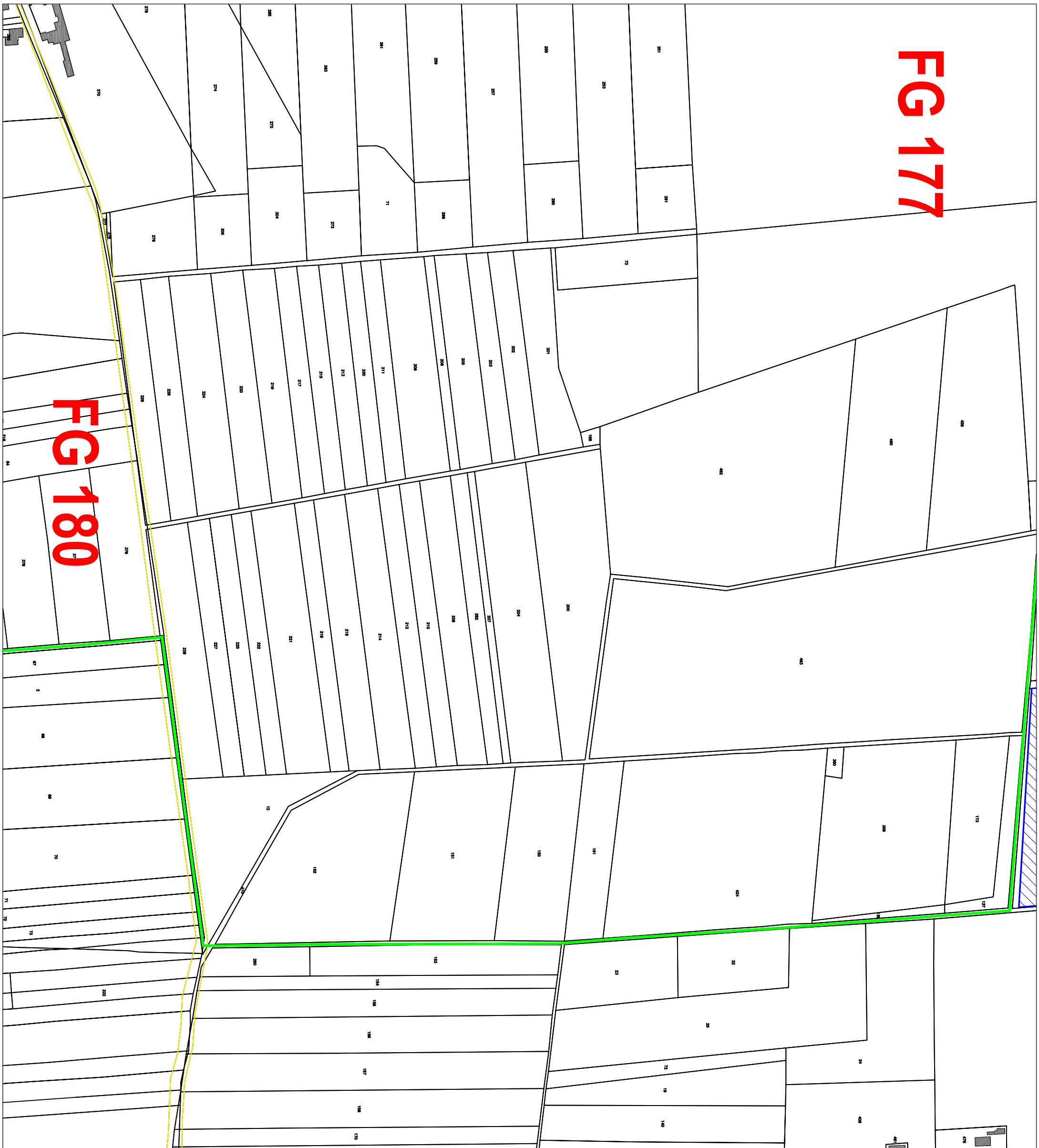

# FG 180

- TIPOLOGIA DI OCCUPAZIONE  
SUPERFICIE DA ESPROPRIARE
- OCCUPAZIONE DEFINITIVA
  - OPERA TEMPORANEA (SERVITÙ DEFINITIVA)
  - SERVITÙ CAVIDOTTO E PASSAGGIO
  - SERVITÙ AEREA
  - STAZIONE ELETTRICA TERNA

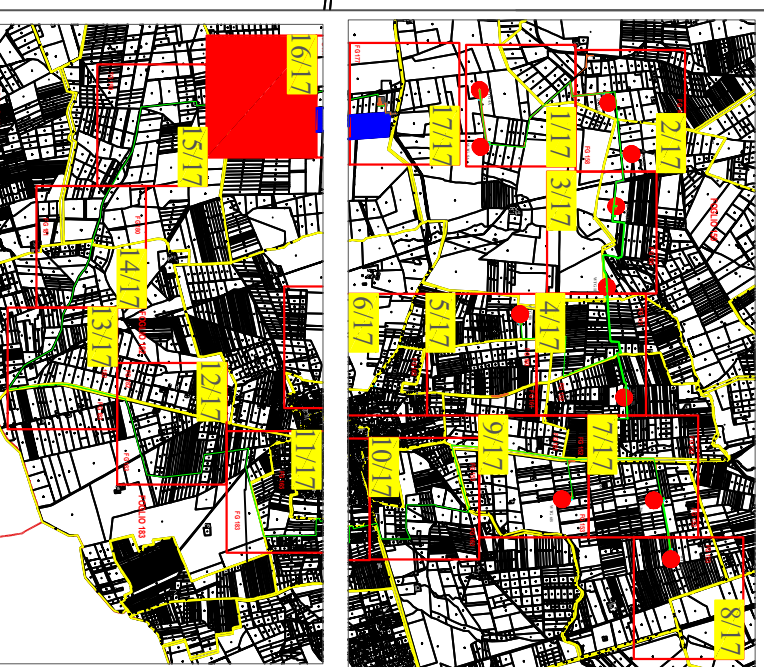

Impianto Eolico composto da n.11 aerogeneratori per una potenza complessiva di 48 MW nel Comune di Brindisi (BR) alla Località "Maifea"



Elaborato: Planimetria particolare di esproprio 16/17 Numero elaborato

| IDENTIFICAZIONE ELABORATO   |        |            |        |
|-----------------------------|--------|------------|--------|
| Livello progettazione       | Codice | Data       | Scala  |
| 36PVT9_PlanimetriaEsproprio |        | 22/11/2019 | 1:4000 |
|                             |        |            | REV.   |
|                             |        |            | 00     |

Società: ENIT S.R.L.  
Via Francia, 21/C  
37135 - Verona (VR)





