



<p>PropONENTE</p>	<p>EN. IT SRL Verona (VR), Via Francia 21/C, 37135 C.F. /IVA 04642500237 Telefono 0972 237126 - E-mail: amministrazione@enitgroup.eu</p>				
<p>PROGETTAZIONE</p>	<p>Ing. Fabio Domenico Amico Via Milazzo, 17 - 40121 Bologna E-Mail: f.amico@readvisor.eu</p>  	<p>Studio Ambientali e Paesaggistico</p>	<p>ATECH srl Via della Resistenza, 48 - 70125 Bari E-Mail: atechsrl@libero.it</p>  		
<p>Studio Incidenza Ambientale Flora fauna ed ecosistema</p>	<p>ATECH srl Via della Resistenza, 48 - 70125 Bari E-Mail: atechsrl@libero.it</p>  	<p>Studio Acustico</p>	<p>ATECH srl Via della Resistenza, 48 - 70125 Bari E-Mail: atechsrl@libero.it</p>  		
<p>Studio Archeologico</p>	<p>CAST s.c.r.l Dott.ssa Lucia CECI Via G. Suppa, 30 - 70122 Bari E-Mail: castarcheologia@gmail.com</p> 	<p>Studio idraulico</p>	<p>ATECH srl Via della Resistenza, 48 - 70125 Bari E-Mail: atechsrl@libero.it</p>  		
<p>Studio Geologico</p>	<p>dott. geol. Michele VALERIO Residence "Palium" - C. da Auricarro 70027 Palo del Colle (BA) E-Mail: va.michele@libero.it</p> 				
<p>Opera</p>	<p>Impianto Eolico composto da n.11 aerogeneratori aventi una potenza complessiva di 48 MW nel Comune di Brindisi (BR) alla Località "Maffei"</p>				
<p>Oggetto</p>	<p>Folder: ANALISI AMBIENTALE - Parte B</p> <p>Nome Elaborato: RelazionePaesaggisticaElabAnalisi_06</p> <p>Descrizione Elaborato: Visuali panoramiche</p>				
<p>00</p>	<p>Ottobre 2019</p>	<p>Emissione per progetto definitivo</p>	<p>B.B.</p>	<p>O.T.</p>	<p>O.T.</p>
<p>Rev.</p>	<p>Data</p>	<p>Oggetto della revisione</p>	<p>Elaborazione</p>	<p>Verifica</p>	<p>Approvazione</p>
<p>Scala:</p>					
<p>Formato:</p>	<p>Codice Pratica</p>	<p>36PVT59</p>			



PUNTO FOTOGRAFICO 04
CENTRO ABITATO BRINDISI
ANTE OPERA



PUNTO FOTOGRAFICO 04 CUMULATIVO
CENTRO ABITATO BRINDISI
POST OPERA

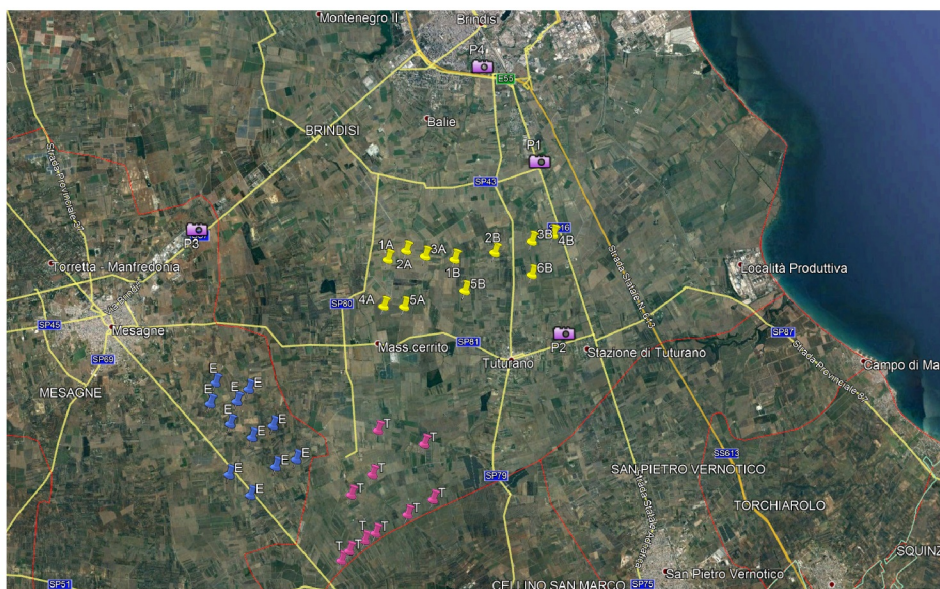

ORTOFOTO CON PUNTI FOTOGRAFICI

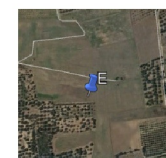

TURBINE EON



TURBINE TOZZI GREEN



TURBINE EN IT