PROFILO ASSE DIREZIONE MESSINA DA Pk. 0+000.00 m A Pk. 1+625.00 m

SCALA 1:2000/200

PROVINCE	MESSINA
COMUNI	MESSINA
LIVELLETTE	D=-6.00 L=400.27 P=-1.50% · D=-5.44 L=396.17 P=-1.37% · D=23.62 L=705.15 P=3.35% · D=1.08 L=359.02 P=0.30%

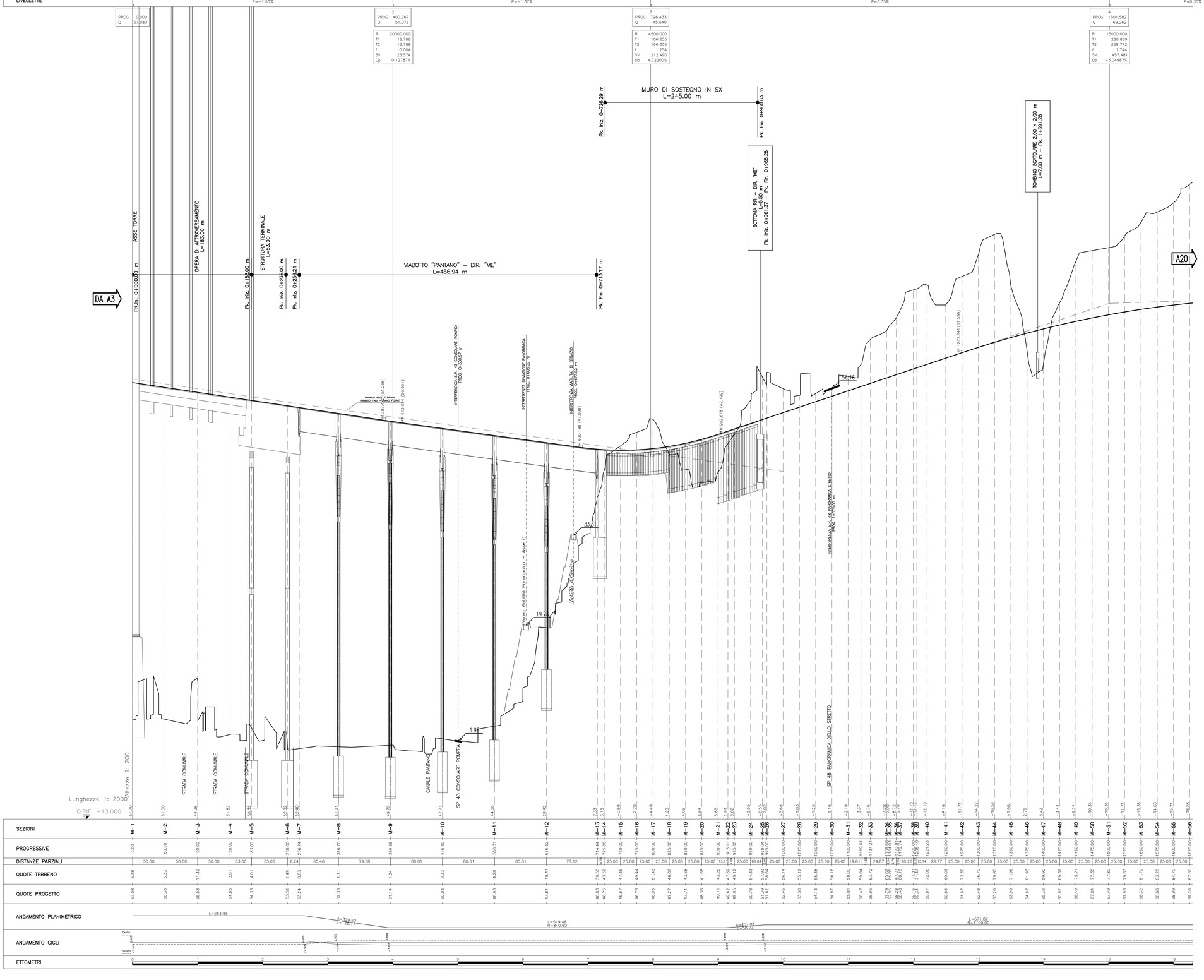

SEZIONI	PROGRESSIVE	DISTANZE PARZIALI	QUOTE TERRENO	QUOTE PROGETTO
M-1	0.00		5.28	57.08
M-2	50.00	50.00	5.33	56.33
M-3	100.00	50.00	11.32	55.58
M-4	150.00	50.00	3.01	54.83
M-5	183.00	33.00	4.01	54.33
M-6	238.00	55.00	1.49	53.51
M-7	256.24	18.24	0.83	53.24
M-8	316.70	60.46	1.11	52.53
M-9	396.28	79.58	1.34	51.14
M-10	476.30	80.01	2.33	50.03
M-11	556.31	80.01	4.28	48.93
M-12	636.32	80.01	19.41	47.84
M-13	714.44	78.12	39.50	46.83
Asse	725.00	10.56	43.58	46.75
M-14	750.00	25.00	47.35	46.67
M-15	775.00	25.00	49.44	46.73
M-16	800.00	25.00	51.43	46.93
M-17	825.00	25.00	46.07	47.27
M-18	850.00	25.00	43.68	47.74
M-19	875.00	25.00	41.68	48.36
M-20	900.00	25.00	43.26	49.11
M-21	915.11	15.11	47.69	49.62
Asse	925.00	9.89	49.12	49.95
M-22	950.00	25.00	54.33	50.78
M-23	968.04	18.04	57.83	51.29
M-24	975.00	6.96	58.64	51.62
M-25	1000.00	25.00	56.14	52.46
M-26	1025.00	25.00	55.12	53.30
M-27	1050.00	25.00	55.38	54.13
M-28	1075.00	25.00	56.16	54.97
M-29	1094.61	19.61	58.00	55.81
Asse	1100.00	5.39	59.84	56.47
M-30	1125.00	25.00	63.72	56.96
M-31	1134.21	9.21	67.28	57.28
M-32	1150.00	15.79	67.67	57.79
M-33	1174.87	24.87	65.92	58.28
M-34	1175.00	0.13	67.01	58.48
M-35	1194.26	19.26	68.18	59.14
M-36	1200.00	5.74	71.31	59.34
M-37	1228.74	28.74	72.06	59.87
M-38	1250.00	21.26	69.63	60.83
M-39	1275.00	25.00	73.38	61.67
M-40	1300.00	25.00	76.70	62.48
M-41	1325.00	25.00	79.85	63.26
M-42	1350.00	25.00	71.96	63.99
M-43	1375.00	25.00	61.93	64.67
M-44	1400.00	25.00	59.90	65.32
M-45	1425.00	25.00	69.37	65.92
M-46	1450.00	25.00	75.71	66.49
M-47	1475.00	25.00	77.35	67.01
M-48	1500.00	25.00	77.80	67.49
M-49	1525.00	25.00	79.63	67.93
M-50	1550.00	25.00	81.70	68.32
M-51	1575.00	25.00	83.28	68.68
M-52	1600.00	25.00	84.70	68.89
M-53	1625.00	25.00	87.55	69.26
M-54				
M-55				
M-56				

ANDAMENTO PLANIMETRICO: L=263.85 · A=729.57 L=124.17 · L=519.48 R=840.90 · A=457.88 L=96.73 · L=671.82 R=1100.00

ANDAMENTO CIGLI: Destro · Sinistro

ETTOMETRI: 0 1 2 3 4 5 6 7 8 9 10 11 12 13 14 15 16

NOTE GENERALI

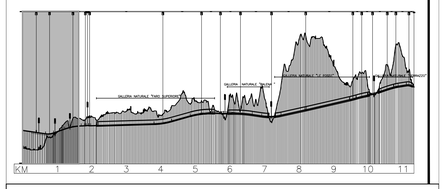

Stretto di Messina

Concessionaria per la progettazione, realizzazione e gestione del collegamento stabile tra la Sicilia e il Continente
Organismo di Diritto pubblico
(Legge n° 1158 del 17 dicembre 1971, modificata dal D.Lgs. n° 114 del 24 aprile 2003)

EurolinK

PONTE SULLO STRETTO DI MESSINA

PROGETTO DEFINITIVO

EUROLINK S.C.p.A.
IMPREGILO S.p.A. (Mandataria)
SOCIETA' ITALIANA PER CONDOTTE D'ACQUA S.p.A. (Mandante)
COOPERATIVA MURATORI E CEMENTISTI - C.M.C. di Ravenna Soc. Coop. a.r.l. (Mandante)
SACYR S.A.U. (Mandante)
ISHIKAWAJIMA - HARIMA HEAVY INDUSTRIES CO. Ltd. (Mandante)
A.C.I. S.C.P.A. - CONSORZIO STABILE (Mandante)

IL PROGETTISTA	IL CONTRAENTE GENERALE	STRETTO DI MESSINA	STRETTO DI MESSINA
SINA Dott. Ing. F. Collo Ordine Ingegneri Milano n° 20355 · Eurolink Dott. Ing. E. Pagani Ordine Ingegneri Milano n° 15408	Project Manager (Ing. P.P. Marcheselli)	Direttore Generale e RUP Validazione (Ing. C. Fiammenghi)	Amministratore Delegato (Dott. P. Giucci)

COLLEGAMENTI SICILIA

SS0035_F0

INFRASTRUTTURE STRADALI OPERE CIVILI
ELEMENTI DI CARATTERE GENERALE
GENERALE
ASSE AUTOSTRADALE/PROFILO LONGITUDINALE–DIREZIONE ME DA Km 0,0 a Km1,625

CODICE: C G 0 7 0 0 P F Z D S S C 0 0 G 0 0 0 0 0 0 0 0 0 7 F0
SCALA: 1 : 2000/200

REV.	DATA	DESCRIZIONE	REDATTO	VERIFICATO	APPROVATO
F0	20/06/2011	EMISSIONE FINALE	PRO ITER S.r.l.	F. BERTONI	F. COLLA

NOME DEL FILE: SS0035_F0.dwg