COMUNI DI LESINA E SAN PAOLO DI CIVITATE

PROVINCIA DI FOGGIA

PROGETTO PER LA REALIZZAZIONE DI UN PARCO EOLICO

Richiesta Autorizzazione Unica Dlgs. 387/2003

Regione PUGLIA DGR 35/07
DLGS 128/2010
DM 18/09/2010
DLGS 42/2004

Procedura di valutazione di impatto ambientale (VIA) e di compatibilità paesaggistica

CARATTERISTICHE GENERALI D'IMPIANTO

GENERATORE - Altezza mozzo: fino a 135 m.
Diametro rotore: fino a 90 m.
Potenza unitaria: fino a 3 MWe

IMPIANTO - Numero generatori: 25.
Potenza complessiva: fino a 150 MWe

PROGETTO	ATS ALEXINA
DITTA	ATS Engineering srl
TAV. 02	Titolo dell'elaborato: Aree Naturali Protette (SIC, ZPS, Parchi) Aree IBA (Important Bird Area)
SCALA: 1:25000	
DATA: Novembre 2010	
AGGIORNAMENTO	

Il proponente:

ATS Engineering srl
Piazza Giovanni Paolo II, 8
71017 Torremaggiore (FG)
0882/393197
atseng@alice.it

Il progettista:

ATS Engineering srl
Piazza Giovanni Paolo II, 8
71017 Torremaggiore (FG)
0882/393197
atseng@alice.it
ISO 9001:2008

LEGENDA

Progetto

- Aerogeneratori

Confini

- Limiti comunali

Aree Naturali Protette
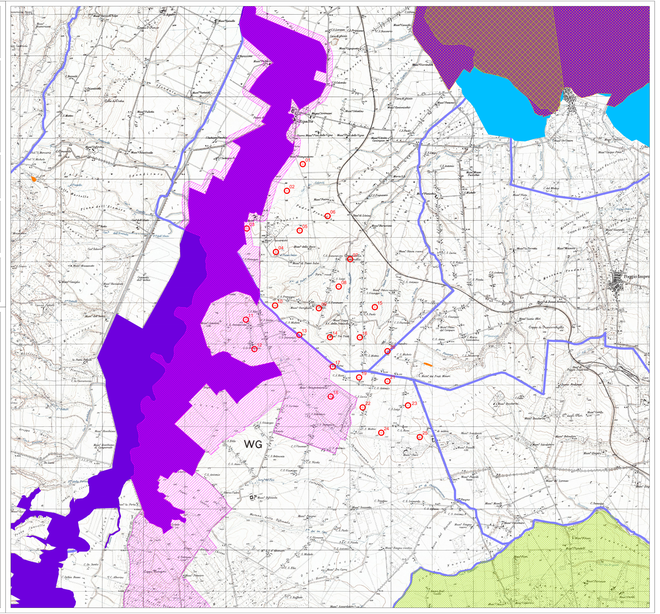
- Aree IBA
- Aree SIC
- Aree ZPS
- Zone umide
- Oasi di protezione
- Parco del Medio Fortore - Zona 1
- Parco del Medio Fortore - Zona 2