

Il presente disegno è di proprietà aziendale - La Società tutelera i propri diritti a termine di legge.



COROGRAFIA Scala 1:200.000

*Filippo Iannì*  
**ARKEOS**

Servizi Integrati per i Beni Culturali s.c.  
VIA S. PIETRO 224 – 94100 ENNA  
C.F./P.I.:01174550861

0	18/10/19	EMISSIONE	ROCCA	URBINELLI	LUMINARI		
INDICE	DATA	REVISIONI			ELABORATO	VERIFICATO	APPROVATO
Proprietario		Progettista			Dis. PG-TP-001		
		<b>COMIS</b> <small>consulenza materiali - ispezioni - saldatura progettazione - direzione lavori</small>			Fg. 1 di 4		
Metanodotto:		All. A2A Energiefuture di S. Filippo del Mela (ME) DN 500 (20") - DP 75 bar			Comm. NR/19388		
					INDICE		
					Scala 1:10000		
		TAVOLA DEI CONI DI VISUALE			Sostituisce il .....		
					Sostituito dal .....		



Metanodotto:

All. A2A Energiefuture di S. Filippo del Mela (ME)  
DN 500 (20") – DP 75 bar

TAVOLA DEI CONI DI VISUALE

0	18/10/19	EMISSIONE	IANNI'	URBINELLI	LUMINARI	Foglio
INDICE	DATA	REVISIONI	ELABORATO	VERIFICATO	APPROVATO	2
Proprietario	Progettista		Dis.	Comm.		di 4
			PG-TP-001	NR/19388		Scala
						1:10000

C.T.R. 600040

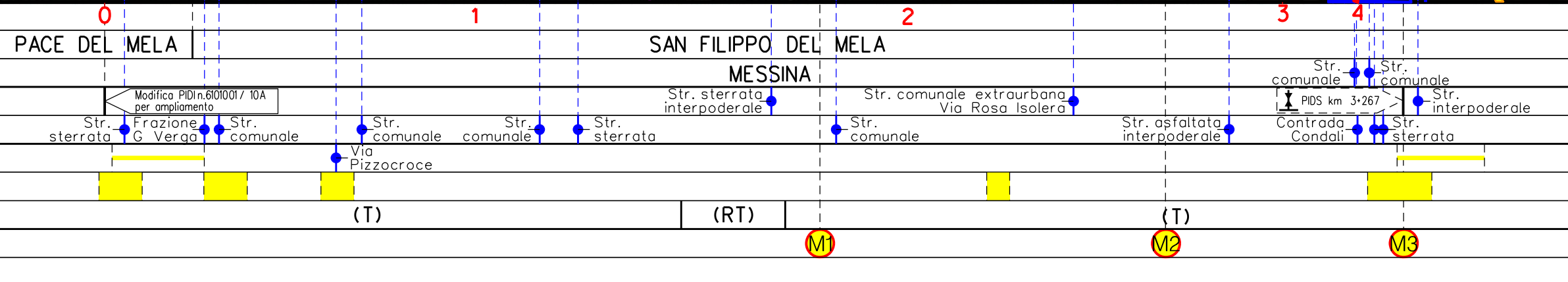
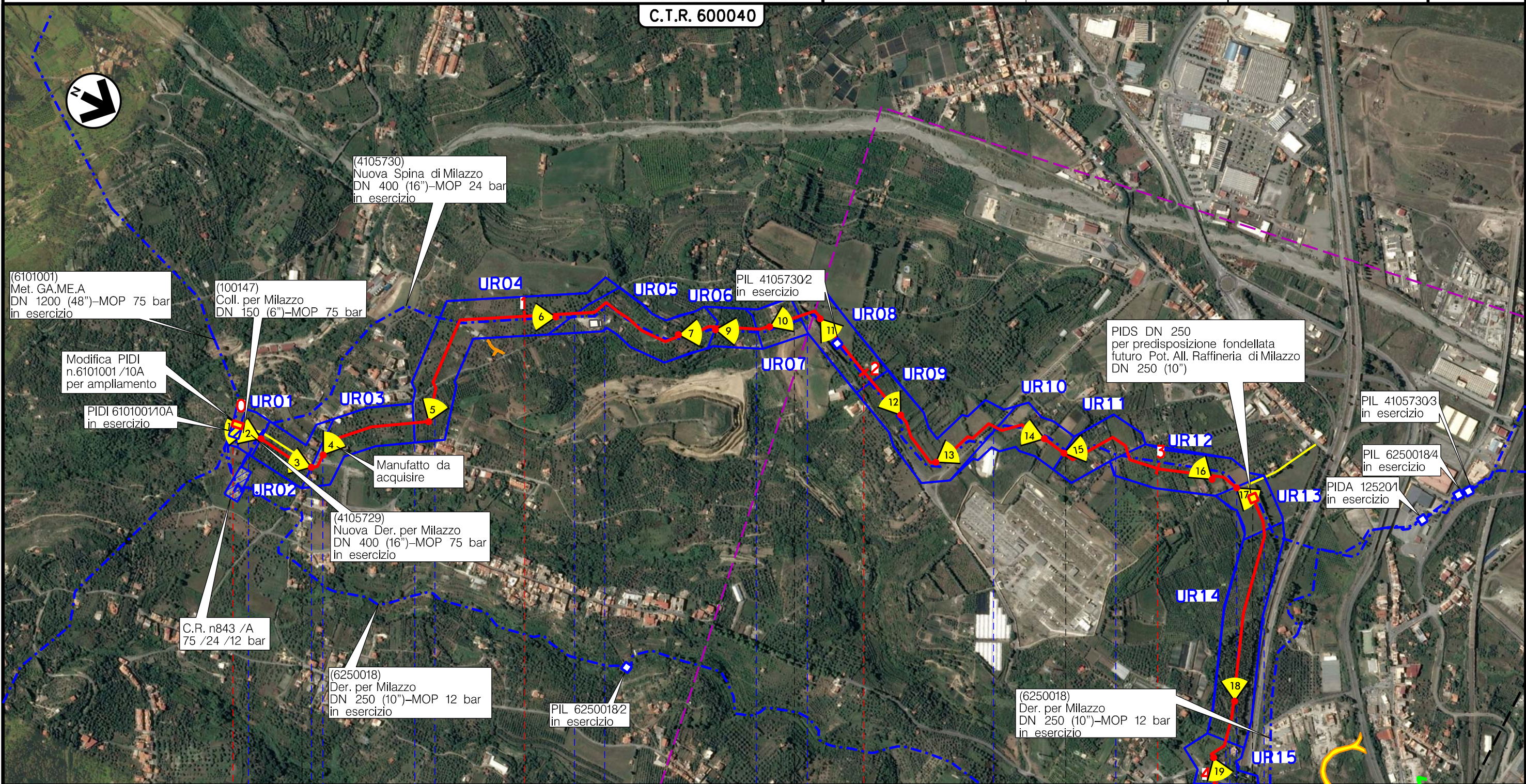

Il presente disegno è di proprietà aziendale - La Società tutelera i propri diritti termine di legge.



Metanodotto:

All. A2A Energiefuture di S. Filippo del Mela (ME)  
DN 500 (20") – DP 75 bar

0	18/10/19	EMISSIONE	IANNI'	URBINELLI	LUMINARI	Foglio
INDICE	DATA	R E V I S I O N I	ELABORATO	VERIFICATO	APPROVATO	3
Proprietario			Progettista			di 4
						Dis. PG-TP-001
						Scala 1:10000
						Comm. NR/19388

TAVOLA DEI CONI DI VISUALE



Il presente disegno è di proprietà aziendale - La Società tutelerà i propri diritti termine di legge.

C.T.R. 587160

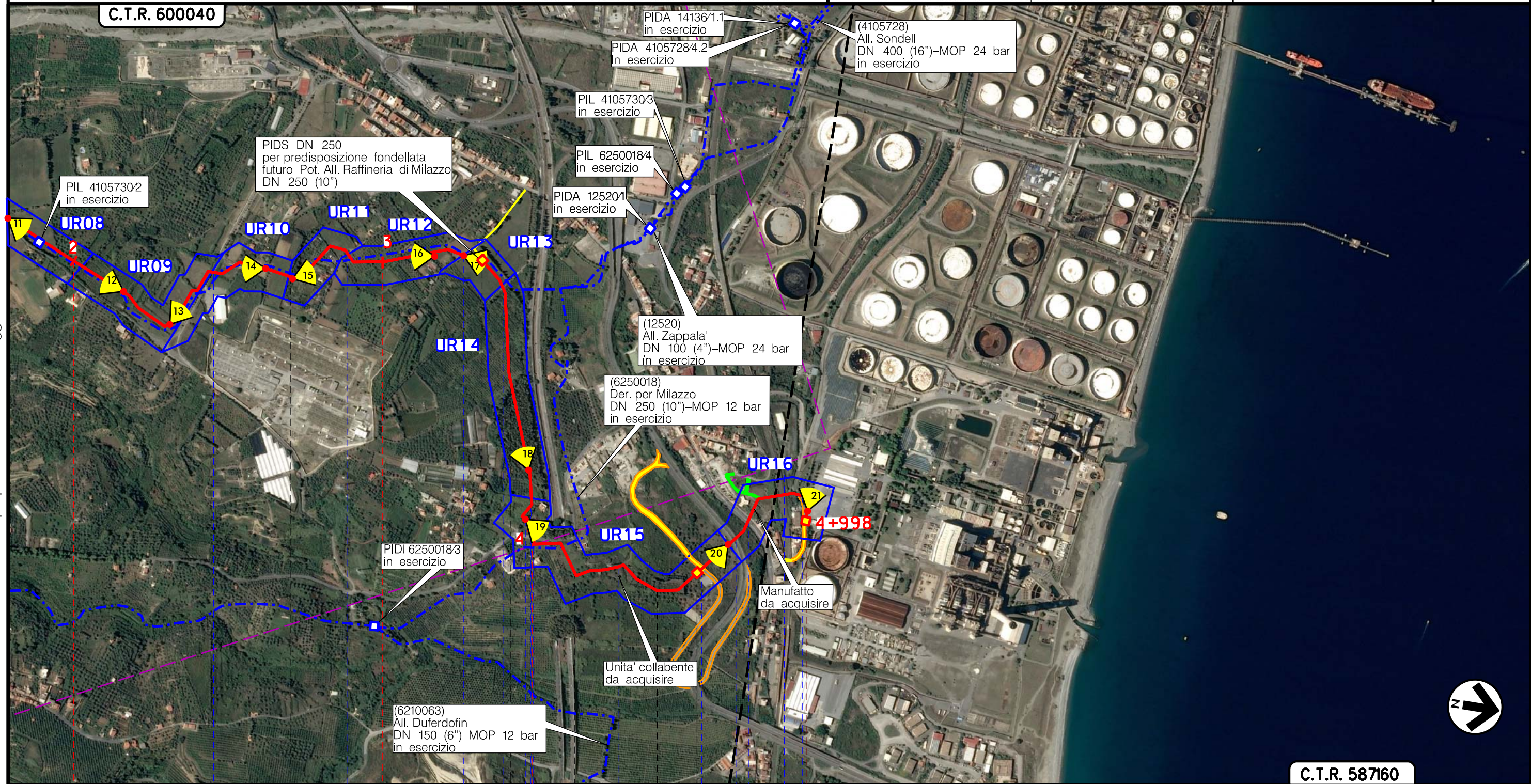
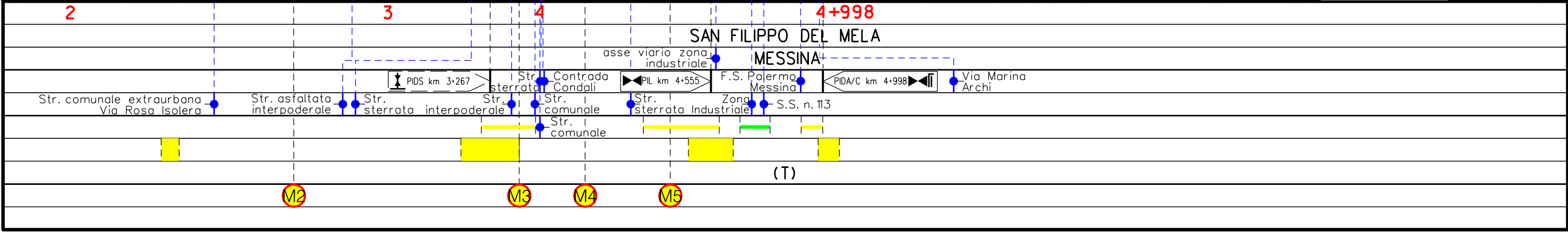



LEGENDA

SIMBOLOGIA CARTOGRAFICA

- |  |   |  |   |
|--|---|--|---|
|  | Metanodotto in progetto                           |  | Altre condotte di terzi                                   |
|  | Metanodotti in esercizio                          |  | Altri metanodotti in progetto                             |
|  | Metanodotti da porre fuori esercizio e recuperare |  | Gallerie, Tunnel, Mini-Microtunnel, Raise Boring e T.O.C. |
|  | Alternativa di tracciato                          |  | Impianti di linea in progetto                             |
|  | Aree impianti stacco-terminale in progetto        |  | Impianti di linea su rete in esercizio                    |
|  | Aree impianti stacco-terminale esistenti          |  | Impianti di linea da porre fuori esercizio e recuperare   |
|  | Piazzola di stoccaggio tubazioni                  |  | Depositi temporanei                                       |
|  | Strada di accesso all'impianto                    |  | Strade di accesso provvisorio                             |
|  | Adeguamento strade esistenti                      |  | Limite sovrapposizione fogli                              |
|  |   |  | Integrazioni planimetriche di progetto                    |
|  |   |  | Integrazioni planimetriche esistenti                      |

SIMBOLOGIA MECCANICA

- Punto di intercettazione di linea (P.I.L.)
- Punto di intercettazione di derivazione importante (P.I.D.I.)
- Punto di intercettazione di derivazione semplice con stacco da P.I.L. (P.I.D.S.)
- Punto di intercettazione e derivazione semplice con stacco da Linea (P.I.D.S.)
- Punto di intercettazione con discaggio di allacciamento (P.I.D.A.)
- Punto predisposto per il discaggio di allacciamento (P.P.D.A.)
- Punto di sezionamento elettrico terminale (P.S.E.T.)
- Stazione predisposta per lancio e ricevimento PIG
- Impianto di riduzione/regolazione della pressione

SIMBOLOGIA TEMATICA

- Punto di ripresa fotografico e numerazione

Il presente disegno è di proprietà aziendale - La Società tutela i propri diritti a termine di legge.

Progressiva chilometrica	N.	
Comuni		
Province		
Impianti	TIPO - N. - PROGR. km	
Attraversamenti	TIPOLOGIA ATTRAVERSATA (SS n. **, corso d'acqua, ferrovia, ecc.)	
Strade - Piste - Piazzole tubazioni	ACCESSO IMPIANTI	ADEGUAMENTI STRADE
Fascia di lavoro	ALLARGATA	STRADE PROVVISORIE
Scavabilità terreni	SCIOLTI (T)	ROCCIA TENERA (RT)
Manufatti		ROCCIA DURA (RD)
		DEPOSITI TEMPORANEI
		Dn
		N. PIAZ.
		Pn
		M